

Til

Direktoratet for mineralforvaltning med Bergmesteren for Svalbard
Boks 3021 Lade
7441 Trondheim

Søknad om driftskonsesjon, jf. mineralloven kap. 8

1. Opplysninger om søker (som har utvinningsrett til forekomsten)

Søkers etternavn, for- og mellomnavn
eller navn på selskap som søker

Fødselsnummer (11 siffer)
el. organisasjonsnr. (9 siffer)

ESKELAND ENTREPRENØR		976 086 147
Adresse	Postnr.	Sted
EIKELANDSHAUGEN 40	5451	VALEN
Telefon	Mobiltelefon	e-post
	9052394	E.ENTREPRENOR @.GMAIL.COM

2. Opplysninger om forekomsten

Navn på uttaksområdet

Gårds- og bruksnummer

Kommunenavn

VAAGE	151	1/2	KVINNHERRAD
Anslag berørt areal (1000 m ²)	Anslag totalt volum (1000 m ³)		Antatt årlig uttak (1000 m ³)
3.5	20000 - 25000		3-4000

- 2.1 Tilhører forekomsten mineral kategorien statens mineraler? Ja Nei
- 2.2 Tilhører forekomsten mineral kategorien grunneiers mineraler? Ja Nei
- 2.3 Drives det på forekomsten i dag? Ja Nei

Beskrivelse av forekomsten (type råstoff, kvalitetsvurdering og formål for anvendelse av råstoffet).

Blokkstein, murstein, skifer
ABC kvalitetsortering for murstein
Røys/normal sprengstein for fundamentering.

3. Forholdet til plan- og bygningsloven (PBL)

- | | | | | | |
|-----|--|----|--------------------------|-----|--------------------------|
| 3.1 | Er området avsatt til råstoffområde i kommuneplanens arealdel? | Ja | <input type="checkbox"/> | Nei | <input type="checkbox"/> |
| 3.2 | Foreligger det en godkjent reguleringsplan til råstoffuttak? | Ja | <input type="checkbox"/> | Nei | <input type="checkbox"/> |
| 3.3 | Er det varslet oppstart av reguleringsplanarbeid for området? | Ja | <input type="checkbox"/> | Nei | <input type="checkbox"/> |
| 3.4 | Er det gitt dispensasjon fra PBL for råstoffområdet? | Ja | <input type="checkbox"/> | Nei | <input type="checkbox"/> |

4. Vedlegg til søknaden (obligatoriske vedlegg)

- 4.1 Dokumentasjon av utvinningsrett til forekomsten. Oppgi gårds- og bruksnummer.
For statens mineraler: Henvising til innvilget utvinningsrett.
For grunneiers mineraler: Kopi av grunneieravtale.
- 4.2 Oversiktskart (M 1:50 000) som viser beliggenhet. Oppgi kartbladnummer.
- 4.3 Beskrivelse av driftsorganisasjon for uttaket.
- 4.4 For underjordsdrift og dagbrudd:
Dokumentasjon på bergteknisk kompetanse i organisasjonen.
- 4.5 Utkast til driftsplan med avslutningsplan og sikringstiltak etter opphør av driften.
- 4.6 Forslag til økonomisk sikkerhet for opprydning og istandsetting etter avsluttet drift.
- 4.7 Driftsbudsjett for uttaket for de 3 første driftsår. For uttak som allerede er i drift må godkjent årsregnskap eller annen økonomisk dokumentasjon for siste to år vedlegges.
- 4.8 Liste over naboer / berørte parter

5. Behandlingsgebyr for søknaden

- 5.1 Er behandlingsgebyr innbetalt til Direktoratets konto 7694.05.05883? Ja Nei
Gebyret er kr. 10.000. Dersom søknaden gjelder uttak som krever konsekvensutredning, er gebyret kr. 20.000.
Søknaden vil bli behandlet når gebyret er innbetalt. Innbetalingen bes merket med "Driftskonsesjon" og søkers navn, se pkt. 1

6. Eventuelle tilleggsopplysninger

LNF område med disp. fra kommunen 
Sjå søknad

Direktoratet for mineralforvaltning kan kreve ytterligere opplysninger dersom man finner det nødvendig for behandling av søknaden.

Sted: Vales Dato: 19.08.2014

Underskrift: Anne Eskeland

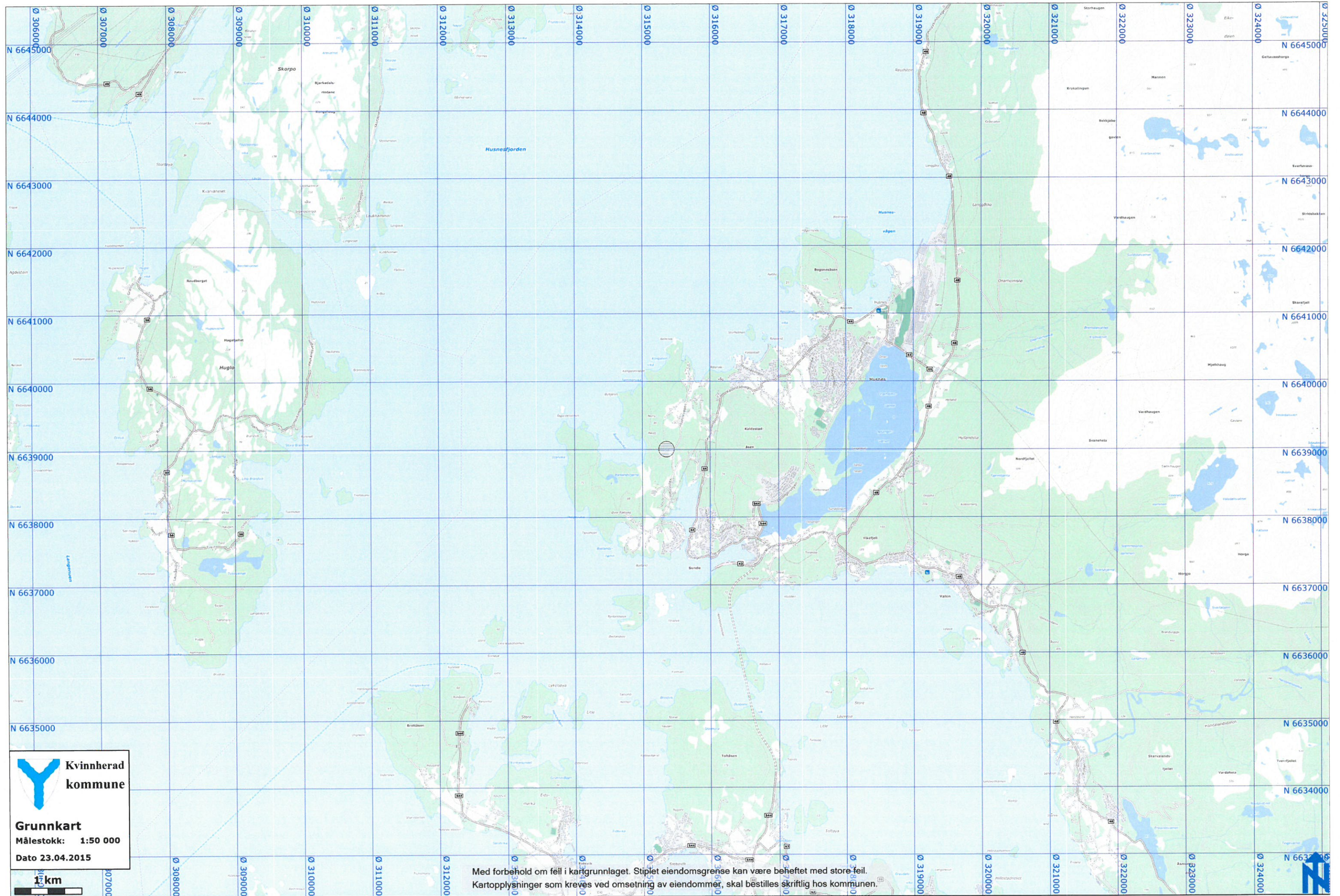

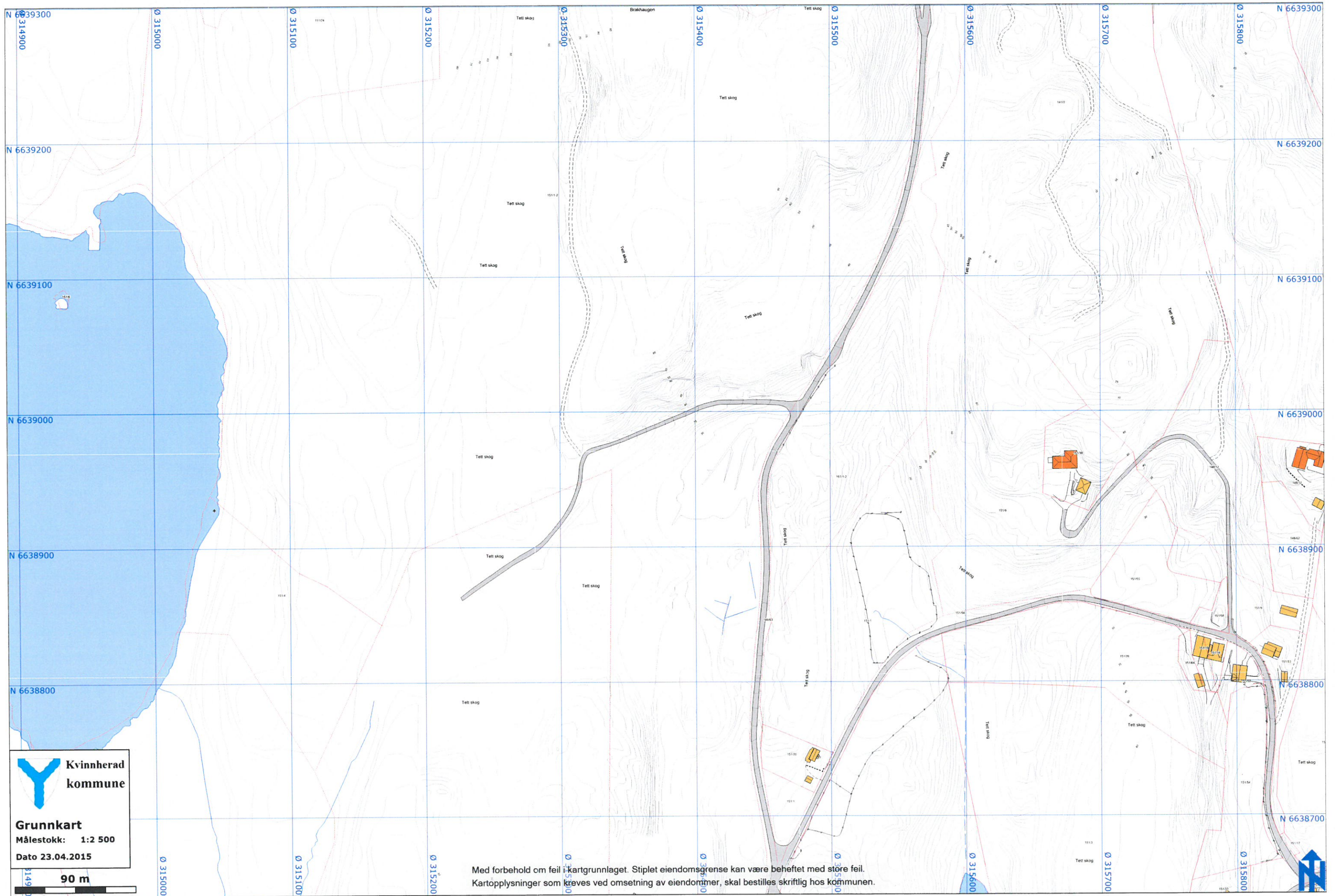

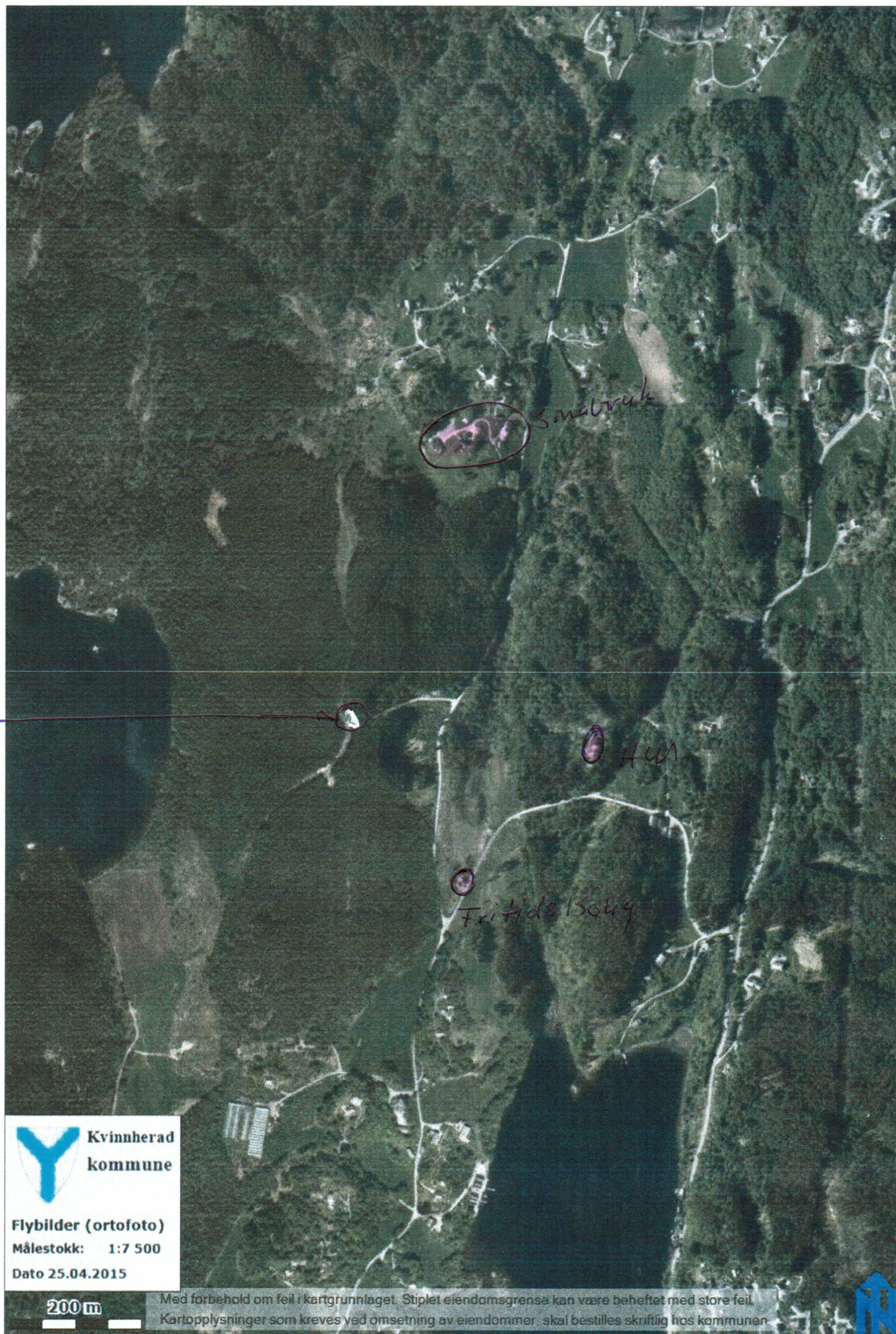

Gaute Vaage

Vågsevegen 68
5450 Sunde

Kvinnherad kommune

Rosendalsvegen 10
5470 ROSENDAL

Y Kvinnherad kommune	
28 NOV. 2013	
Saksnr.: 131 3070	U.off.:
Saksbeh.: JHK	Kopi:

SØKNAD OM LØYVE TIL ETABLERING AV DEPONI OG UTTAK AV STEIN 151/2, 151/1, 5450 SUNDE

Ynskjer å etablere uttak av stein, då det er mogleg å få ut murstein på del av eigedomen. Ved uttak av murstein vert det og mykje sprengstein og ein del vrakstein. For å handtera dette ynskjer eg å etablere eit deponi og kombinere det med mottak av andre organiske massar. I området for tenkt deponi vil det etter kvart verta areal som kan dyrkast og nyttast i drifta. Der det vert teke ut stein går det i dag ein skogsveg. Uttak av stein vil gje areal som kan brukast til lagring av bla. ved, tømmer og utstyr.

For å kunna gjennomføra dette har eg gått i samarbeid med Eskeland Entreprenør som vil stå for sprenging, uttak av stein, etablering og vedlikehald av tipp. Tiltaket vil gje tilleggsinntekt, samt at dyrka areal vil auka, noko som og vil styrka drifta.

Det er teke omsyn til vassføringa i traseen for deponiet. Det vil bli etablert ei god grøft med anleggsrøyr, pukk og duk slika at avrenning og tilsig vert ivareteke.

Vedlagt situasjonsplanar og snitt som viser korleis området er tenkt utnytta.

Spørsmål om tiltaket kan rettast til underteikna.

Håpar på positiv handsaming av søknaden.

Sunde 16.11.2013

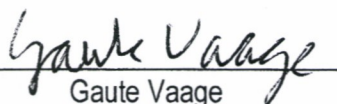

Gaute Vaage
Grunneigar
Mobil 952 01 630

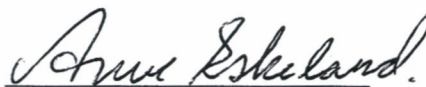

Arve Eskeland
Entreprenør
Mobil 905 12 394



**ESKELAND
ENTREPRENØR**

5451 Valen • Tlf. 905 12 394
Org.nr. 976 086 147 Mva.

Driftsplan for steinutak.

Steintaket er i mindre målestokk og dreier seg om ca 3,5 mål. Med 10-15m skjæring etter utak. Utaket er tileggsnæring for grunneigar som skal planerast og nyttast som dyrka mark for juletreproduksjon og velteplass etter utak. Eskeland Entreprenør heretter kalt E.E er valgt som samarbeidspartner for tiltaket som i sin tur gir E.E tilgang til stein som skal nyttast i E.E sine arbeider og for salg på det åpne markedet. Det er etablert godkjent deponi av organisk materialeheilt i nærleiken av steinutaket som gjer det enkelt å holde orden. Tiltaket er søkt på grunneigar Gaute Vaage og E.E har enerett på utak og deponi då E.E er samarbeidspartner og tiltaket er søkt på E.E sine kvalifikasjonar.

E.E har drevet med steinutak i ca 15 år. for andre entreprenørar og til eget bruk då natursteinsmuring er ein stor del av foretaket sine jobbar. Det er planlagd å ta ut 3-5000 fm3 i året der ca 10% er A, 15 % B-C kvalitet 65% fyllstein og 10% svinn med stor blokk samt blanda ureina massar. Dagleg leidar har drevet som entreprenør siden 1994 og har alle fjellsprengningspapirer. Det er 1 ansatt fagarbeidar og 1 innleigd fagarbeidar med alle sprengningspapirer i foretaket, og E.E har tiltaksklasse 2 for anleggsarbeider/riving.

Sikkerheten ivaretaes fortløpande med nødvendig anleggsgjerde/skilting og permanent stålgjerde når ytergrensene nåes. Tilførselsvei er stengt med bom for vanleg ferdsel då område ligg ca 100m opp i skogsvei. Det er ingen bygningar i nærheten av utak.

Opprydding av utaket vil vera ein del av det daglige arbeidet i bruddet . dyrking av areal vil skje når E.E ikkje har behov for arealet til sin daglige virksomhet. Arealet skal sprenges ner til skogsveinivå og det vil då falle naturleg inn med omgivelsane i området. Skjæringer skal avsluttast med skrå ut mot nedsprengt terreng for å unngå farlig overheng og gi eit bedre visuelt inntrykk.

Håpar på eit positivt svar

Vh Arve Eskeland

Daglig leidar i Eskeland Entreprenør



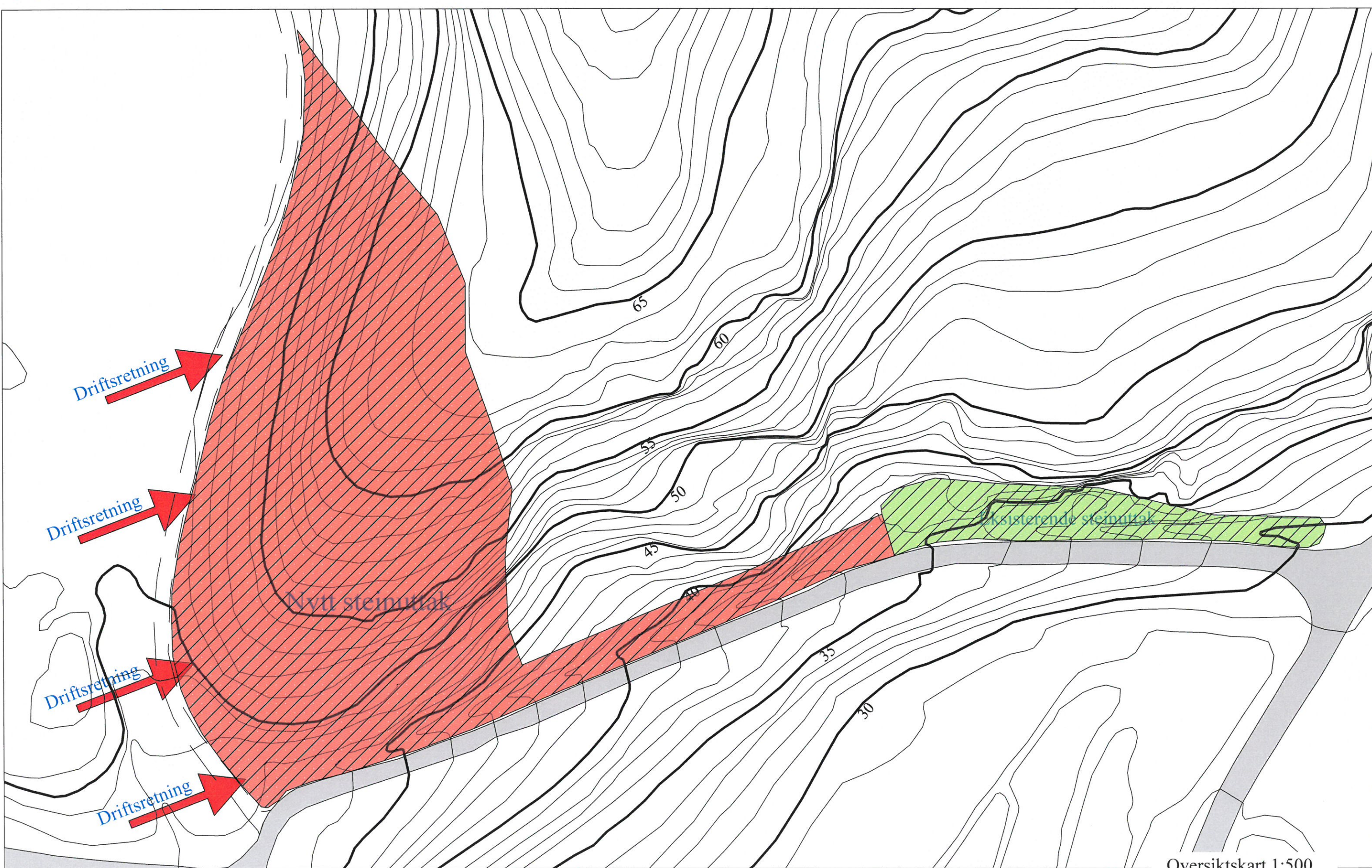

Oversiktskart 1:500

Filial: Steinuttak	Adresse: 5450 Sunde	Ure / Par: 151 / 1 - 2	Kommune: Kvinnherad
Byggherre: Eskeland Entreprenør AS			Format: A3
Ansv. byggherre: Arve Eskeland	Målestokk: 1:500	Arkitektkontor: Eskeland Entreprenør AS	Tegner:
Ansv. tegner: Arve Eskeland	Tegning nr.		Dato: 20.04.2015

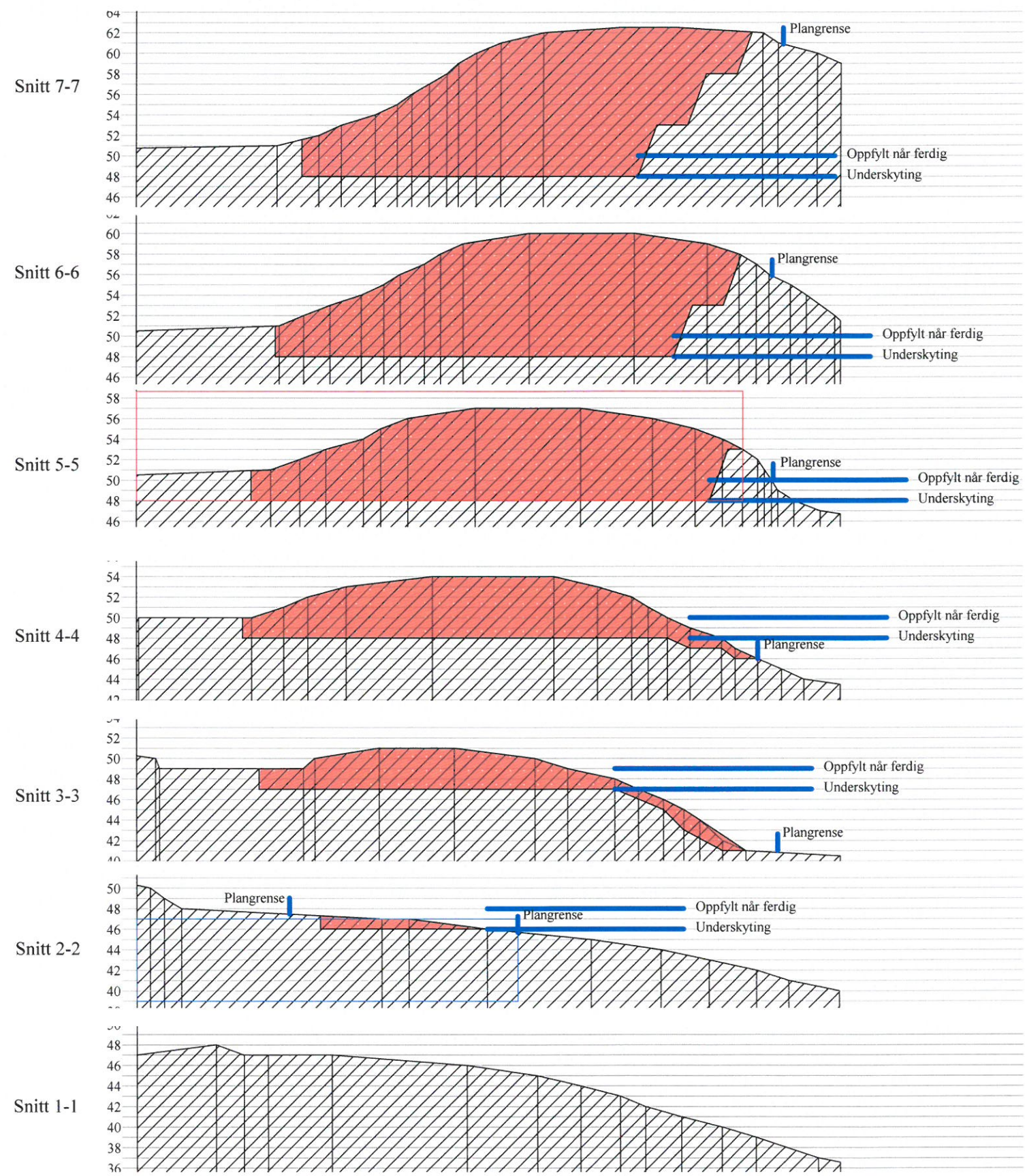
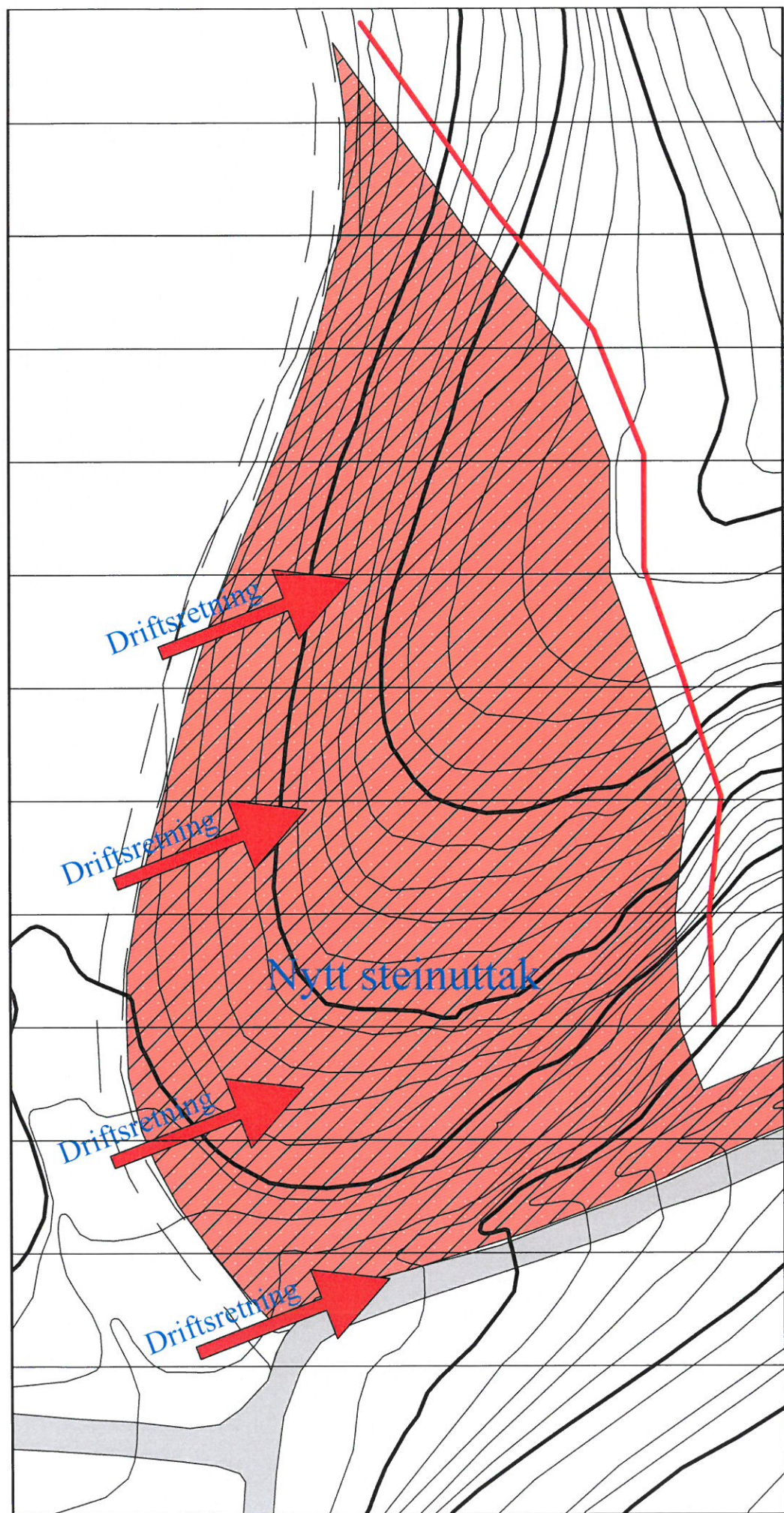

Plan og snitt for uttak

Filial: Steinuttak	Adresse: 5450 Sunde	Omnr./Bnr: 151/1-2	Kommune: Kvinherad
Byggherre: Eskeland Entreprenør AS			Format: A3
Ansvarlig byggherre: Arve Eskeland	Målestokk: 1:500	Arkitekt/Byggherre: Eskeland Entreprenør AS	Tegner: Arve Eskeland
Ansvarlig byggherre: Arve Eskeland	Tegning nr.:	Date: 20.04.2015	

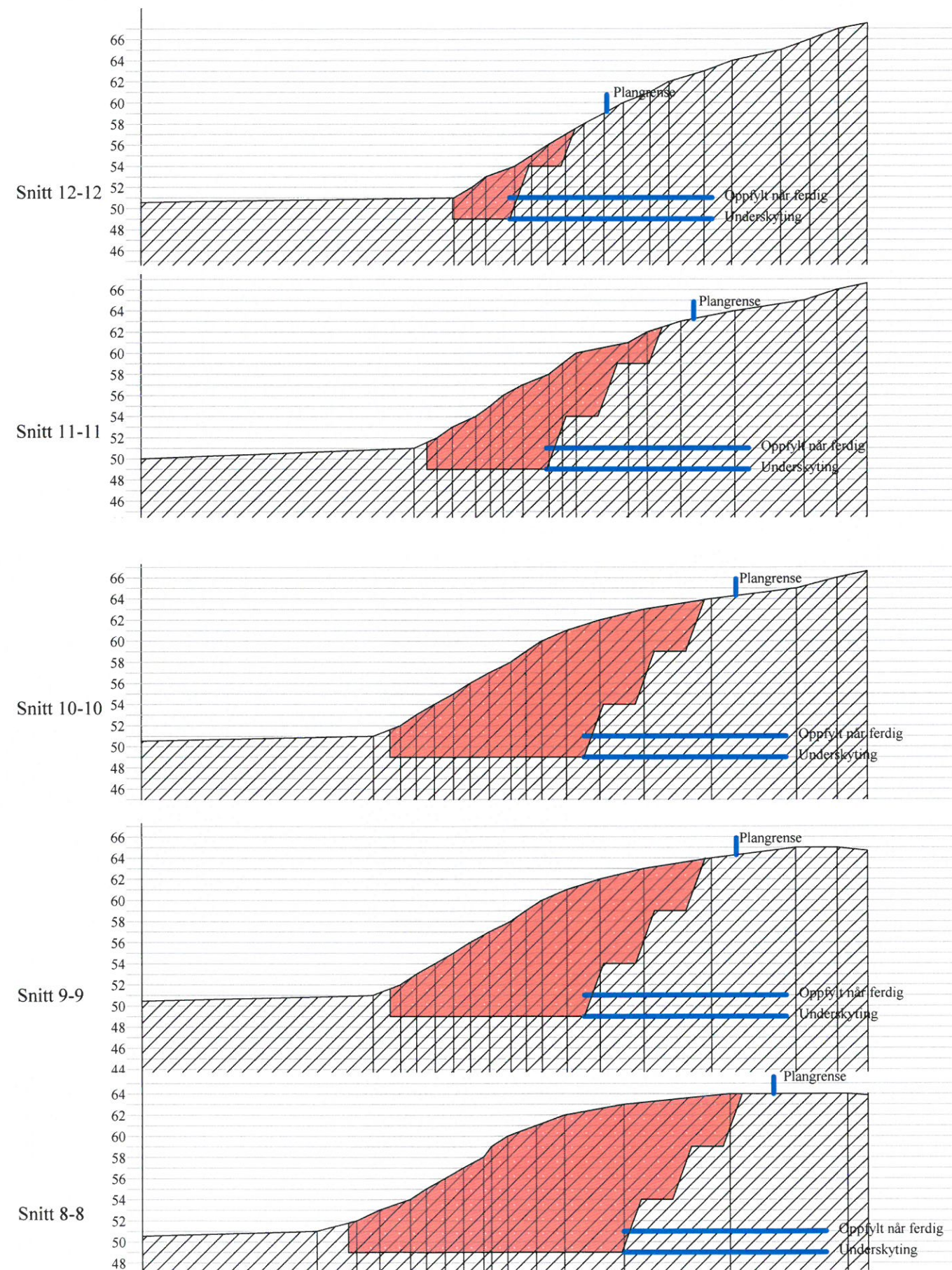
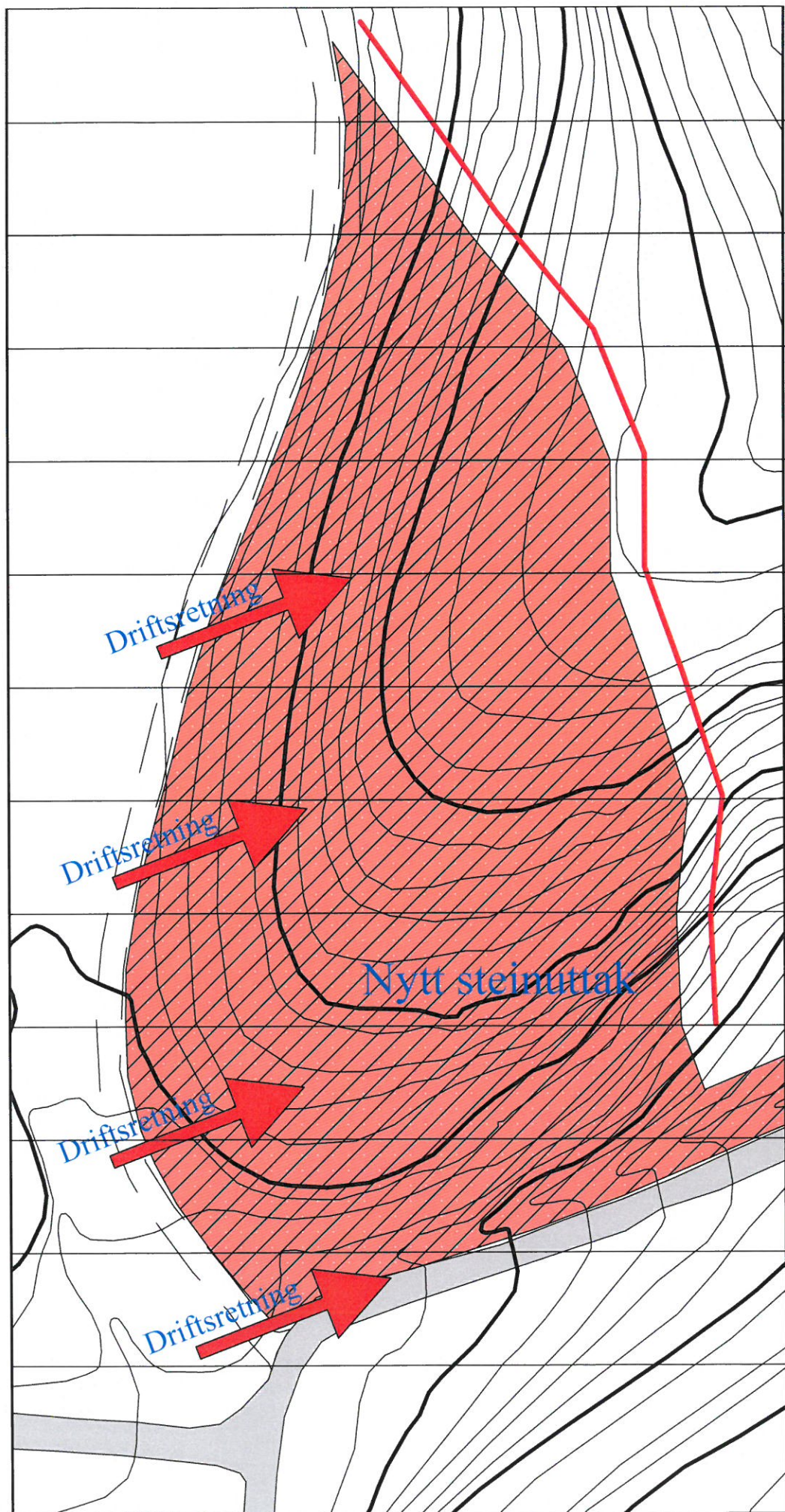

Plan og snitt for uttak

Filnavn: Steinuttak	Adresse: 5450 Sunde	Uttak ID: 151 / 1 - 2	Skala: Kvinnherad
Byggherre: Eskeland Entreprenør AS			Format: A3
Ansvarlig bygningsleder: Arve Eskeland	Skala: 1:500	Artikkelnummer: Eskeland Entreprenør AS	Tegner:
Ansvarlig bygningsleder: Arve Eskeland	Skala: 1:500	Tegning nr.:	Dato: 20.04.2015

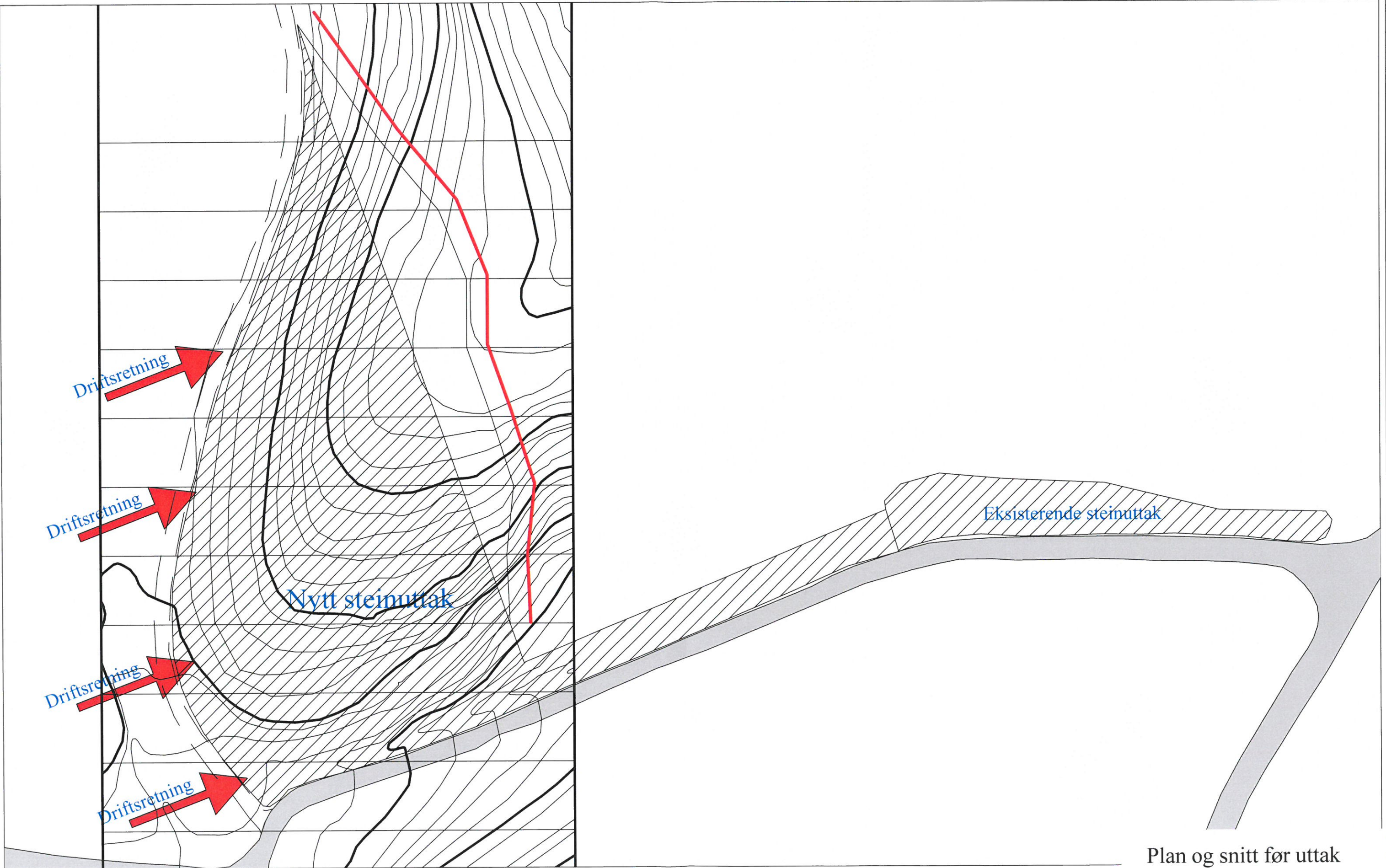

Plan og snitt før uttak

Tittel: Steinuttak	Adresse: 5450 Sunde	Gr. ltr. 151 / 1 - 2	Kommune: Kvinnherad
Byggherre: Eskeland Entreprenør AS			Føremål: A3
Ansvarlig bygger: Arve Eskeland	Målestokk: 1:500	Arkitekt/Byggherre: Eskeland Entreprenør AS	Tegner:
Ansvarlig bygger/dato: Arve Eskeland	Tegning nr. 1:500	Dato: 20.04.2015	

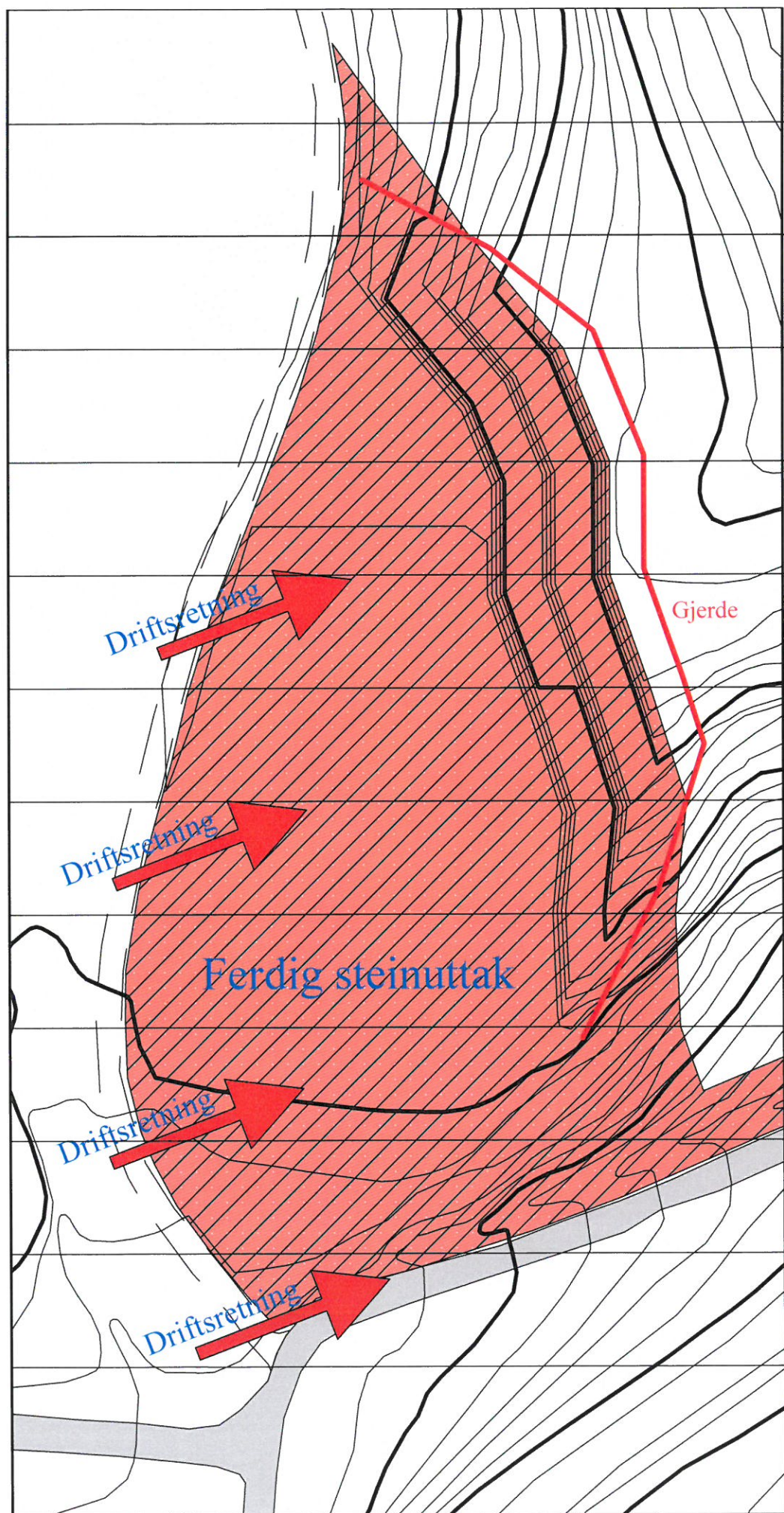

Snitt 12-12
 Snitt 11-11
 Snitt 10-10
 Snitt 9-9
 Snitt 8-8
 Snitt 7-7
 Snitt 6-6
 Snitt 5-5
 Snitt 4-4
 Snitt 3-3
 Snitt 2-2
 Snitt 1-1

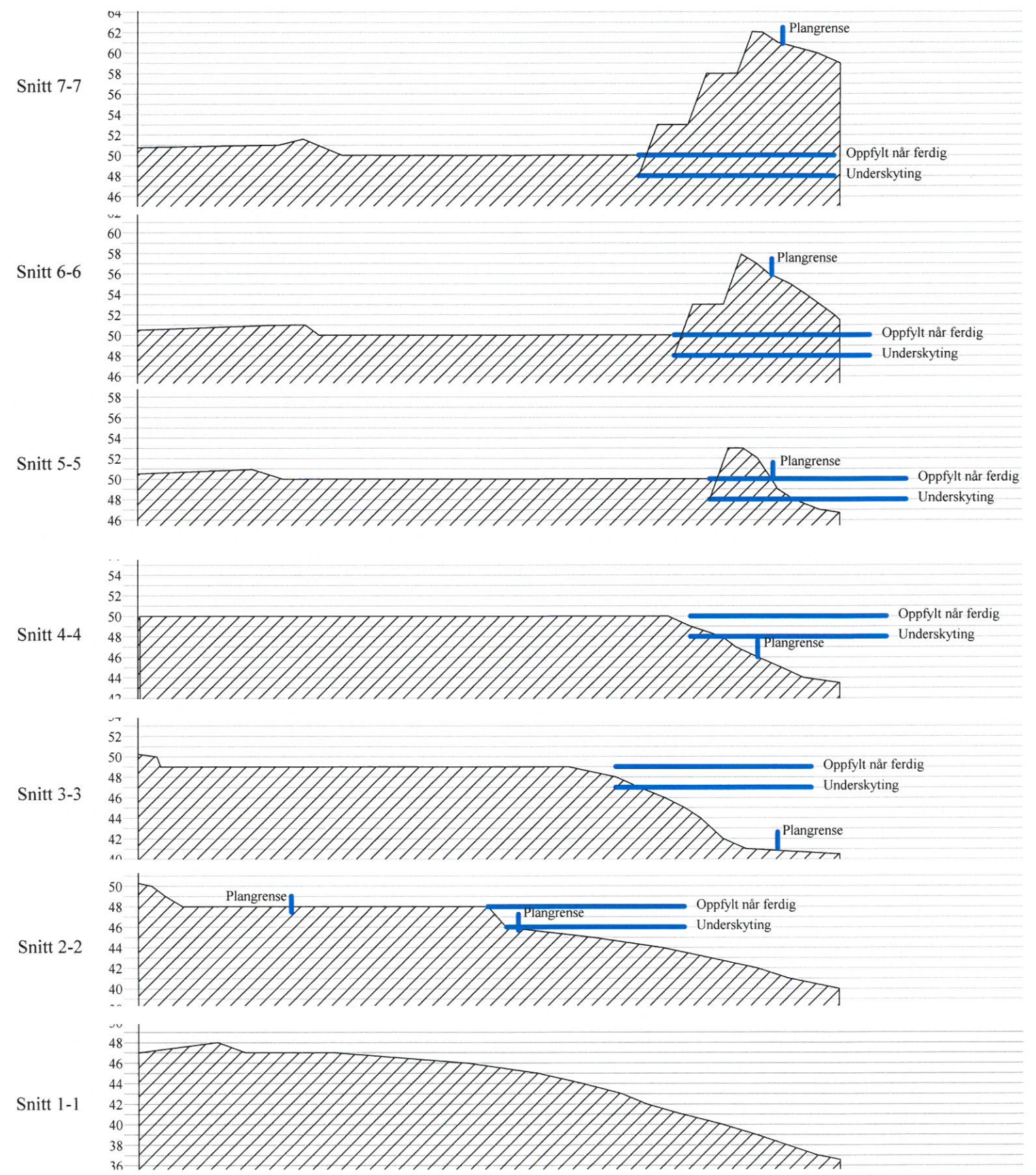

Plan og snitt ferdig uttak

Firlik Steinuttak	Adresse 5450 Sunde	Ein. / Bl. / 151 / 1 - 2	Kommune Kvinherad
Byggherre Eskeland Entreprenør AS			Format A3
Ansvarlig byggherre Arve Eskeland	Målestokk 1:500	Arkitekt/Entreprenør Eskeland Entreprenør AS	Tegner
Ansvarlig tegner Arve Eskeland	Tegning nr --	Date 20.04.2015	

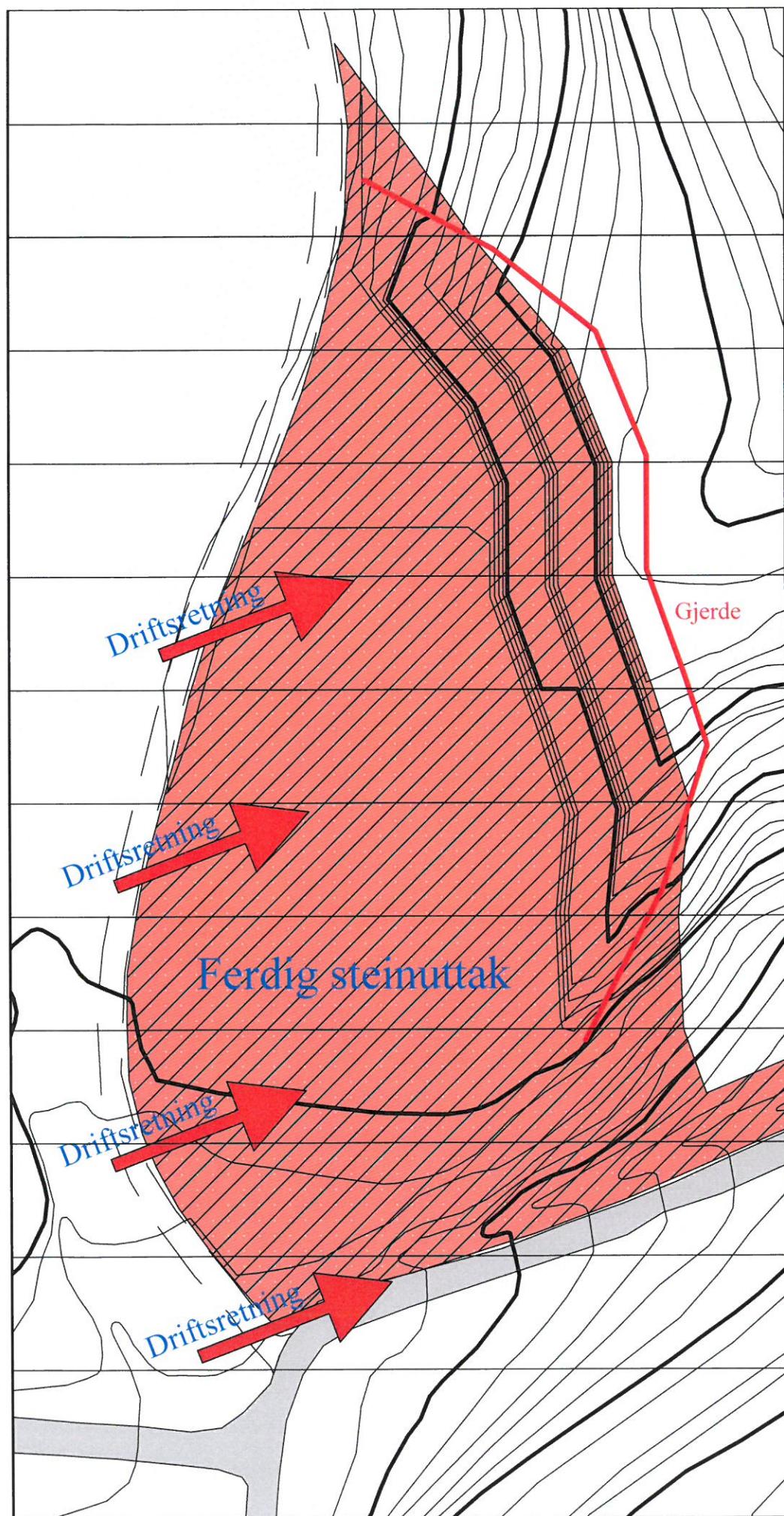

Snitt 12-12

Snitt 11-11

Snitt 10-10

Snitt 9-9

Snitt 8-8

Snitt 7-7

Snitt 6-6

Snitt 5-5

Snitt 4-4

Snitt 3-3

Snitt 2-2

Snitt 1-1

Snitt 12-12

Snitt 11-11

Snitt 10-10

Snitt 9-9

Snitt 8-8

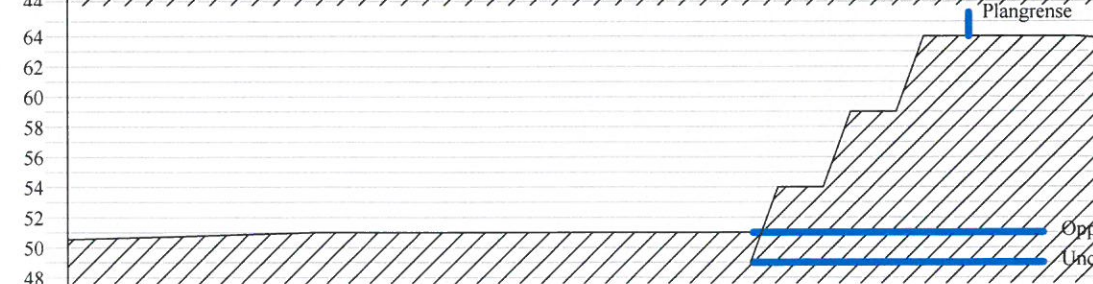
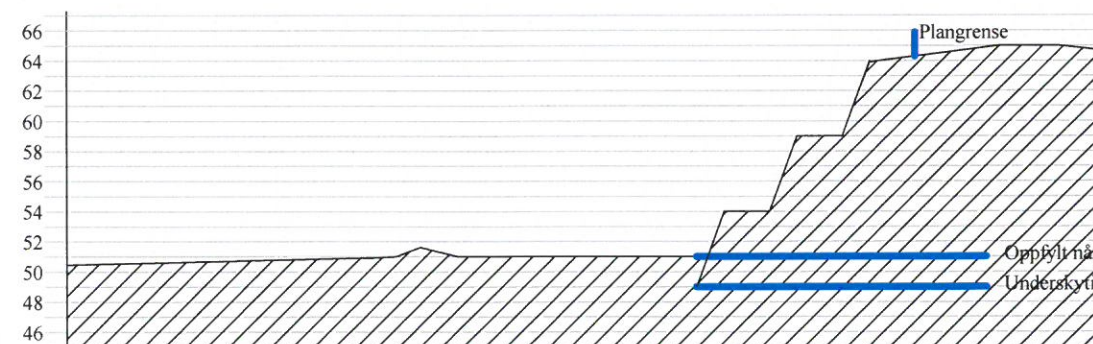
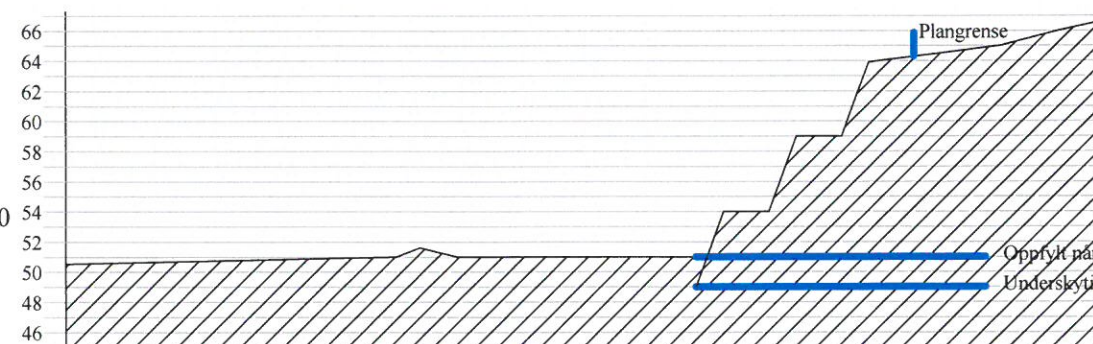
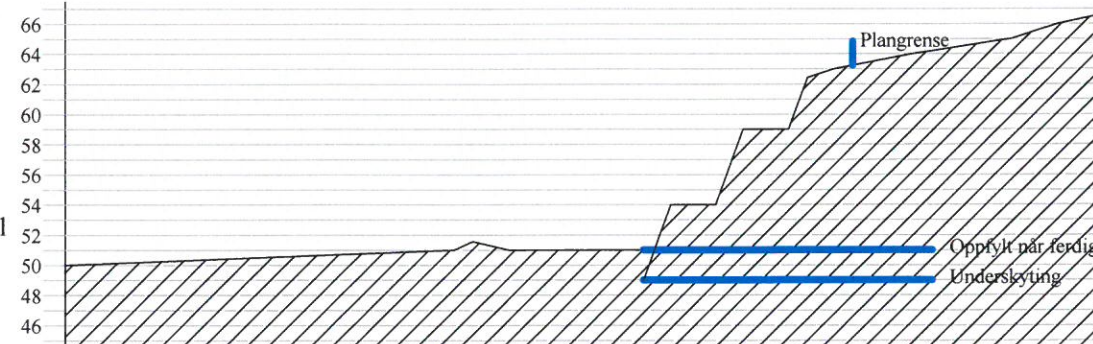
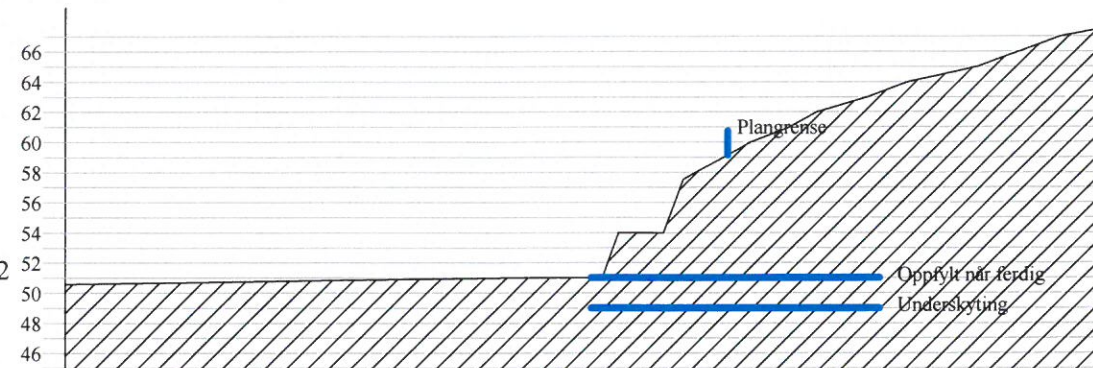

Plan og snitt ferdig uttak

Titel: Steinuttak	Adresse: 5450 Sunde	Om. Hnr. 151 / 1 - 2	Kommune: Kvernbered
Byggherre: Eskeland Entreprenør AS			Format: A3
Ansvarlig bygningsleder: Arve Eskeland	Målestokk: 1:500	Arkitekt/Byggherre: Eskeland Entreprenør AS	Tegner:
Ansvarlig bygningsleder: Arve Eskeland	Tegningsnr. 1:500	Dato: 20.04.2015	



Plan og snitt ferdig uttak

Tittel: Steinuttak	Adresse: 5450 Sunde	Opp. Dnr. 151 / 1 - 2	Kommune: Kvinnherad
Byggherre: Eskeland Entreprenør AS			Format: A3
Ansvarlig byggherre: Arve Eskeland	Målestokk: 1:500	Arkitekt/Byggherre: Eskeland Entreprenør AS	Tegner:
Ansvarlig byggesak: Arve Eskeland	Tegning nr.: --		Dato: 20.04.2015

Steinutak Vaage i Kvinnherad

Økonomisk sikkerhet.

25.03.15

Eskeland entreprenør foreslår eit garantibeløp ved oppstart pålydende kr 25000.- i innskudd, og årleg innbetaling med kr 5000.- dei første 2 driftssåra, deretter kr 1.- pr. fm3 pr. år.

Arealet skal tilbakeførast som plantningsareal for juletreproduksjon og avdekkingsmasse (0,2-0,5m i snitt) vil bli lagra på stedet og benytta til overdekking etter utak. Dette vil sei at det vil være massar tilgjengeleg ved utaket ved ei evt. Avslutning. Sikkringsarbeidet vil bli følgt av framdrifta av utaket.

Eskeland Entreprenør AS har i forbindelse med grunneigarar hatt jobb i området med produksjon av skogsvei pga. av stormen Nina i haust la mykje tømmer i område overende og har i den forbindelse fått bekrefta at det er fin naturstein i område. Dette viser og tidlegare utak i området. Dette gir kortreist stein i området som igjen gir miljøgevinst og der er stor etterspørsel for lokal stein.

Driftsretningar

Utak startar i vest og driftar mot øst og nord.

Støy

Utaket ligg usjenert til og det er rekna ca ei veker boring i året. Nærmaste boligar (2 stk)+ 1 fritidsbolig. ligg 386-422m i luftline fra utak men dei ligg bak fjellhaugar. Det er flishuggeri i samme området som utaket ligg og det er ikkje problem med dette. (høg støy)

Særleg berørte partar

Grunneigar: Gaute Vaage 151/1

Nabo: Kvinnherad Kommune 148/63 Vei

Nabo: Liv Røyrvik 150/2 småbruk

Nabo: Thorsen Torunn Marit 150/4 bolig/utmark

Nabo:Røyrvik Marit Johanna 150/7 bolig

Nabo: Ragnvald Vaage 151/6. 151/14. 151/24. utmark.