



Søknad om driftskonsesjon i henhold til mineralloven § 43

Skjemaet med vedlegg sendes til:

Direktoratet for mineralforvaltning
med Bergmesteren for Svalbard
Postboks 3021 Lade
7441 Trondheim

E-post: mail@dirmin.no
Telefon Sentralbord: (+47) 73 90 40 50
Hjemmeside: <http://www.dirmin.no>

LES VEILEDNINGEN FØR DU FYLLER UT SKJEMAET

1. Opplysninger om søker

Fullstendig navn/firma Roger Rustand		Organisasjonsnummer 986 078 975	
Postadresse Vestsida 720	Postnummer 3623	Sted Lampeland	Land Norge
Telefonnummer 95 10 10 10	Mobiltelefon 95 10 10 10	E-postadresse roger@rh-gruppen.no	Hjemmeside

2. Opplysninger om området

Navn på uttaksområdet/uttaket Åsland A og B	Uttaksområdets gårds- og bruksnummer 17 - 4	Kommune 0631 Flesberg
Størrelse på omsøkt areal (daa) Ca. 10	Anslag totalvolum uttak (m ³) 50 000 m ³ fast fjell	Forventet årlig uttak (m ³) 3-6000 m ³

3. Opplysninger om forekomsten

3.1. Hvilken mineralkategori tilhører forekomsten? Grunneiers mineraler
Statens mineraler

3.2. Drives det på forekomsten i dag? Ja Nei

3.3. Beskrivelse av forekomsten (type mineralforekomst, kvalitetsvurdering, anvendelser av råstoffet):

Fast fjell av god kvalitet for sprengning/knusing som brukes til vegbygging og opparbeidelse av hyttetomter på egen eiendo. Løsmasser av tilfredsstillende kvalitet for samme formål.



4. Forholdet til plan- og bygningsloven (pbl.)

4.1. Angi hvilket arealformål området har i kommuneplanens arealdel LNF

4.2. Finnes det en godkjent reguleringsplan for området det søkes om konsesjon? Ja Nei

Hvis ja, oppgi navn på planen og vedtaksdato:

Navn på plan: Fritidsbebyggelse Åsland

Vedtaksdato: 04 11 2011

Hvis nei:

Er det varslet oppstart av reguleringsplanarbeid for området? Ja Nei

Er det gitt andre tillatelser etter pbl. for terrenginngrep i omsøkt område? Opplys om hvilke

5. Vedlegg til søknaden

Med søknaden skal alltid vedlegges:

5.1. Dokumentasjon på utvinningsrett til forekomsten

- For grunneiers mineraler: Kopi av signert leieavtale om uttak med grunneier, eller dokumentasjon på grunnbokshjemmel

- For statens mineraler: Oppgi rettighetsnummeret(ene)

5.2. Kart der omsøkt område hvor det foreligger utvinningsrett er tydelig inntegnet i målestokk 1:1000-/1:2000.

5.3. Gi en kort firmapresentasjon.

5.4. Redegjørelse for den kompetanse selskapet har for driften av det planlagte uttaket. Gi en oversikt over bergfaglig og annen teknisk kompetanse i organisasjonen.

5.5. Forslag til driftsplan, inkludert avslutningsplan. Driftsplanen skal være i samsvar med DMFs krav til driftsplaner.



5.6. Oversikt over økonomiske forhold:

5.6.1. For uttak som allerede er i drift:

- Godkjent årsregnskap for de siste to år

5.6.2. For nye uttak, eller tidligere uttak med nytt driftsselskap:

- Driftsbudsjett for det omsøkte uttaket for de 3 første driftsår

5.7. Vurdering av behovet for at det stilles økonomisk sikkerhet for gjennomføring av sikrings- og oppryddingstiltak, herunder forslag til form for og størrelse på sikkerheten.

5.8. Adresseliste over særlig berørte parter (nærmeste naboer, eller brukere av området).

5.9. Dokumentasjon på at behandlingsgebyret er betalt.

Kontonummer for innbetaling: 7694.05.05883

Gebyret er kr. 10.000. Dersom søknaden gjelder uttak som krever konsekvensutredning etter forskrift om konsekvensutredninger (26.juni 2009 nr. 855), er gebyret kr. 20.000.

Merk innbetalingen med Driftskonsesjon, navn på uttaket/uttaksområdet og navn på søker

6. Eventuelle tilleggsopplysninger

Se vedlagte redegjørelse.

Direktoratet for mineralforvaltning kan kreve flere opplysninger dersom man finner det nødvendig for behandling av søknaden.

7. Underskrift

Sted og dato

Kongsberg 16/5-2017

Underskrift

Øger Øvstend

Fra: Roger Rustand <roger@rh-gruppen.no>
Sendt: 29. mai 2018 14:46
Til: mail
Emne: Åsland a og B i Flesberg Kommune

Hei

Att. Stine Borge Nordskog

Visert til tlf samtaler og sender over vedr Åsland A og B i Flesberg Kommune

Det er jo ikke tatt ut store mengder fra taket, slik at tegningene fortsatt illustrerer situasjonen.

Det er jo et lite uttak enda, og istandsetting skjer underveis.

Vi har tatt vare på alle løs massene som er lagt på kanten og er klare til å graves/skyves ut.

De er transportert opp med dumper til oversiden av masse uttaket.

Derfor er det lite arbeid som vil gjenstå til istandsetting når masse uttaket er ferdig.

Jeg mener beløpet holder, men øker beløpet etter å ha snakket med dere til kr 100.000, -

Håper på snarlig behandling.

Mvh Roger Rustand
95101010

5.

DRIFTSPLAN

**OMRÅDER FOR MASSEUTTAK
REGULERINGSPLAN FOR ÅSLAND
Gbnr 17/4,5 og 6
Flesberg kommune
Februar 2013**

INNHOLDSFORTEGNELSE

INNHOLDSFORTEGNELSE	2
1. GENERELT	3
2. UTTAKSOMRÅDE	3
3. DRIFTSFASER.....	3
3.1 DRIFTSTIDER.....	4
4. KNUSEVERK	4
5. LAGRINGSPLASS FOR FERDIGPRODUKTER.....	4
6. AVSLUTNING	4
7. VEDLEGG.....	5

Kongsberg, februar 2013.

Anne Ribberud
Planlegger/ landskapsarkitekt MNLA

Odd Roar Sæther
Ingeniør/ planlegger

ANNE RIBBERUD LANDSKAPSARKITEKT MNLA

1. GENERELT

I forbindelse med reguleringsplan for Åsland er det avsatt arealer til uttak av masser. Det er fastsatt av direktoratet for mineralforvaltning at det må utarbeides driftsplan for uttaket. Driftsplanen skal forelegges og godkjennes av Direktoratet for mineralforvaltning.

Uttaksområdene ligger på del av eiendommen gnr 17, bnr 4 på Blefjell i Flesberg kommune. I delområde A er det uttak av steinmasser, i delområde B er det kun uttak av grusmasser.

Det vises for øvrig til reguleringsplanforslag med tilhørende bestemmelser, planbeskrivelse og konsekvensutredning.

Grunneier i områdene for masseuttak er Ragnvald Tveita. Vedtatt reguleringsplan omfatter tre eiendommer, gnr 17, bnr 4,5 og 6. Ragnvald Tveita er grunneier på bnr 4 og 6 og Ole Jørgen Huslende er grunneier på bnr 5.

2. UTTAKSOMRÅDER

På reguleringsplanen er det vist områder for uttak. Områdene er for små til å deles inn i delområder, men hoveduttaks-retning er markert både i område A og B.

Det er tidligere uttatt grusmasser i deler av arealet som er avsatt til uttaksområde A. Driftsplanen baserer seg på kartgrunnlag benyttet til reguleringsplan med ekvidistanse på 5 m. Det finnes ikke mer detaljert høydegrunnlag i området.

Maksimalt uttaksvolum er beregnet til ca 50 000 m³ faste masser. Uttak i området vil være sporadisk med midlertidig utstyr når det er behov for masser til prosjekter på eiendommene innenfor reguleringsplanen, gbnr 17/4,5 og 6.

Maksimal uttaksdybde i nytt uttaksområde A skal ikke være lavere enn kote 405. Bunnutformingen legges med et fall mot vest. Bunnen gis tosidig fall mot midtrenne med utløp til en fordypning i terrenget før vegen. Fordypningen vil fungere som sedimenteringsdam. Avrenning skjer etter dette rensetiltaket videre mot elva vest for området.

Maksimal uttaksdybde i uttaksområde B skal ikke være lavere enn kote 435. Området utgjør i dag en høyde og det er forutsatt at denne tas ned og at terrenget i etterkant vil få en naturlig utforming i forhold til omgivelsene som vist på snittene som var vedlagt reguleringsplanen.

Områdene tilbakeføres til skogbruk i samsvar med reguleringsbestemmelsene etter hvert som uttaket avsluttes.

3. DRIFT

Det er ikke dannet et eget selskap for drift av området, heller ikke for utbygging av veger etc. Drift og utbygging skjer i regi av grunneiere i samarbeid. Det er heller ikke driftsbudsjetter da det er sporadisk drift i forbindelse med utbyggingsprosjekter innenfor reguleringsplanen.

Maksimal høydeforskjell i delområde A er 30 m. Det er naturlig å dele uttaket i to paller med maks 15 m høyde. Det er hensiktsmessig å drive begge pallene samtidig. Mellom pallene settes det av en 5 – 8 m bred avsats som påføres løsmasser etter endt uttak for tilplanting av vegetasjon. Skråning på fjellskjæring skal ikke overstige 70 grader. På toppen av bruddkanten i område A mot urørt terreng bør det settes opp midlertidig fysisk hindring minimum 2 m innenfor bruddkant.

Driveretning er som vist på planutsnittene. Sprengningsalvene sprenges i motsatt retning av pilene.

Toppmasser som lagres i området mens uttak pågår benyttes til istandsetting av området etter endt uttak. Det vedlegges prinsippsnitt for skråningen etter endt uttak.

I delområde B tas massene ut fra vest mot øst.

3.2 DRIFTSTIDER

Sprengning skal foregå på ukedager, mandag – fredag i tidsrommet 07.00 – 16.00. Annen aktivitet i området skal foregå i tidsrommet kl. 07.00 – 19.00 i ukedagene mandag til fredag. Det er ikke tillatt med drift i anlegget mellom kl. 1900 og 0700, og på søn- og helligdager eller i ferier/ høytider som juleferie, vinterferie og påskeferie når fritidsboligene er mye i bruk. Nødvendige sikkerhetshensyn vil bli iverksatt ved drift i området som varsling i marka, midlertidig inngjerding etc.

Andre vedlikeholdsarbeider (reparasjoner, snøbrøyting/strøing etc) vil kunne forekomme utenfor denne kjernetiden dersom det er av vesentlig ulempe for driften å utsette tiltaket til normal driftstid.

4. KNUSEVERK

Det vil benyttes midlertidig knuseverk som hentes inn ved behov. Naboer vil varsles vi forkant av hver periode med knusing.

5. LAGRINGSPLASS FOR FERDIGPRODUKTER

Lagring av ferdigprodukter vil skje innenfor arealet i områder hvor massen er uttatt. Utkjøring av ferdigprodukter skjer på eksisterende adkomstveger.

Det vises ellers til reguleringsplan med bestemmelser og beskrivelse.

6. AVSLUTNING

Etter ferdigstilling av delområdene påføres vekstjord og det legges til rette for tilplanting av vegetasjon. Toppmasser som tas av nye uttaksområder lagres innenfor området og benyttes til dette.

Det vises ellers til reguleringsplan med tilhørende bestemmelser og beskrivelse.

OVERSIKTSKART

VEDLEGG 1

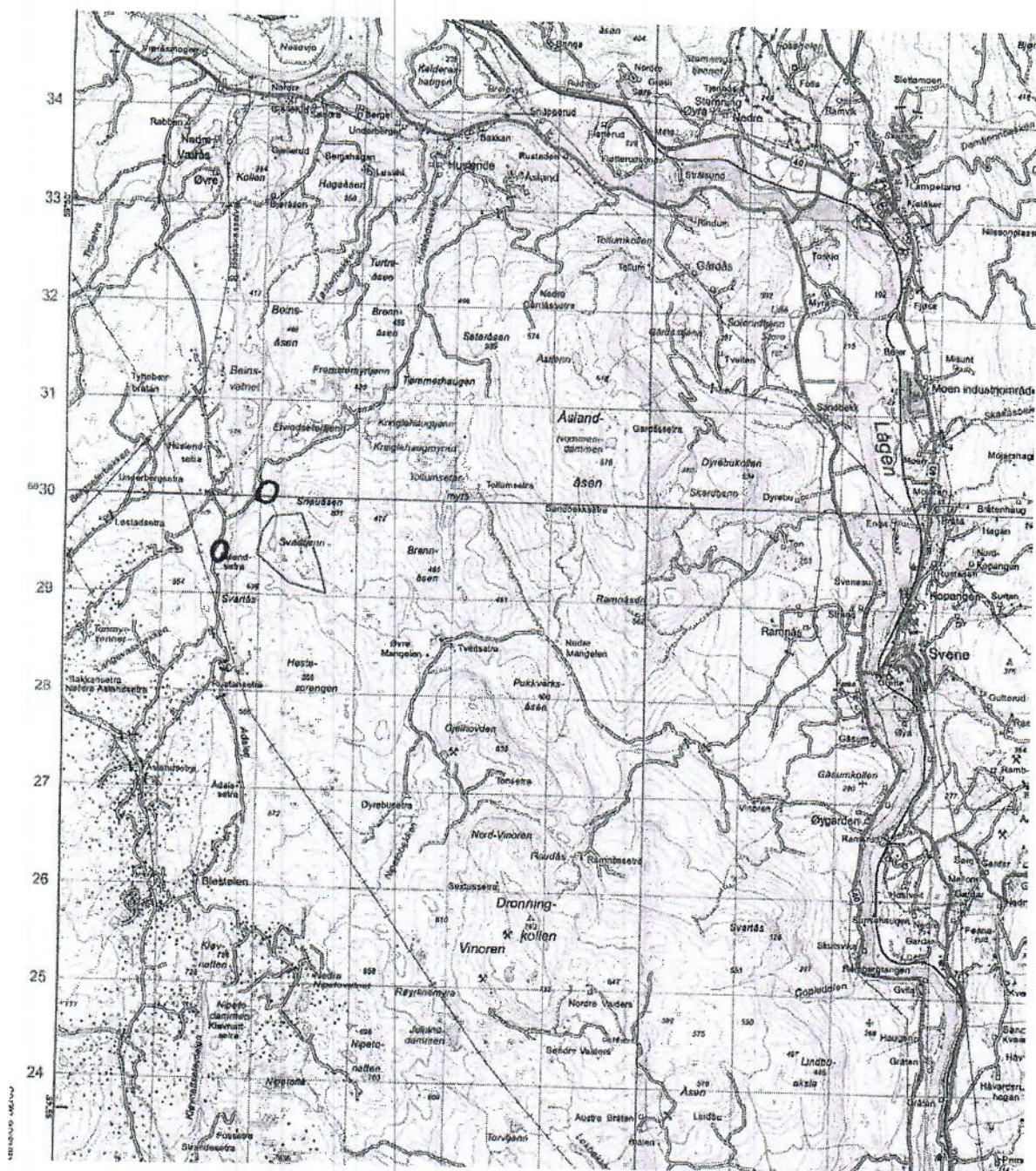

Kartutsnittet viser tiltakenes lokalisering på Norgeserien, 10026 Kongsberg

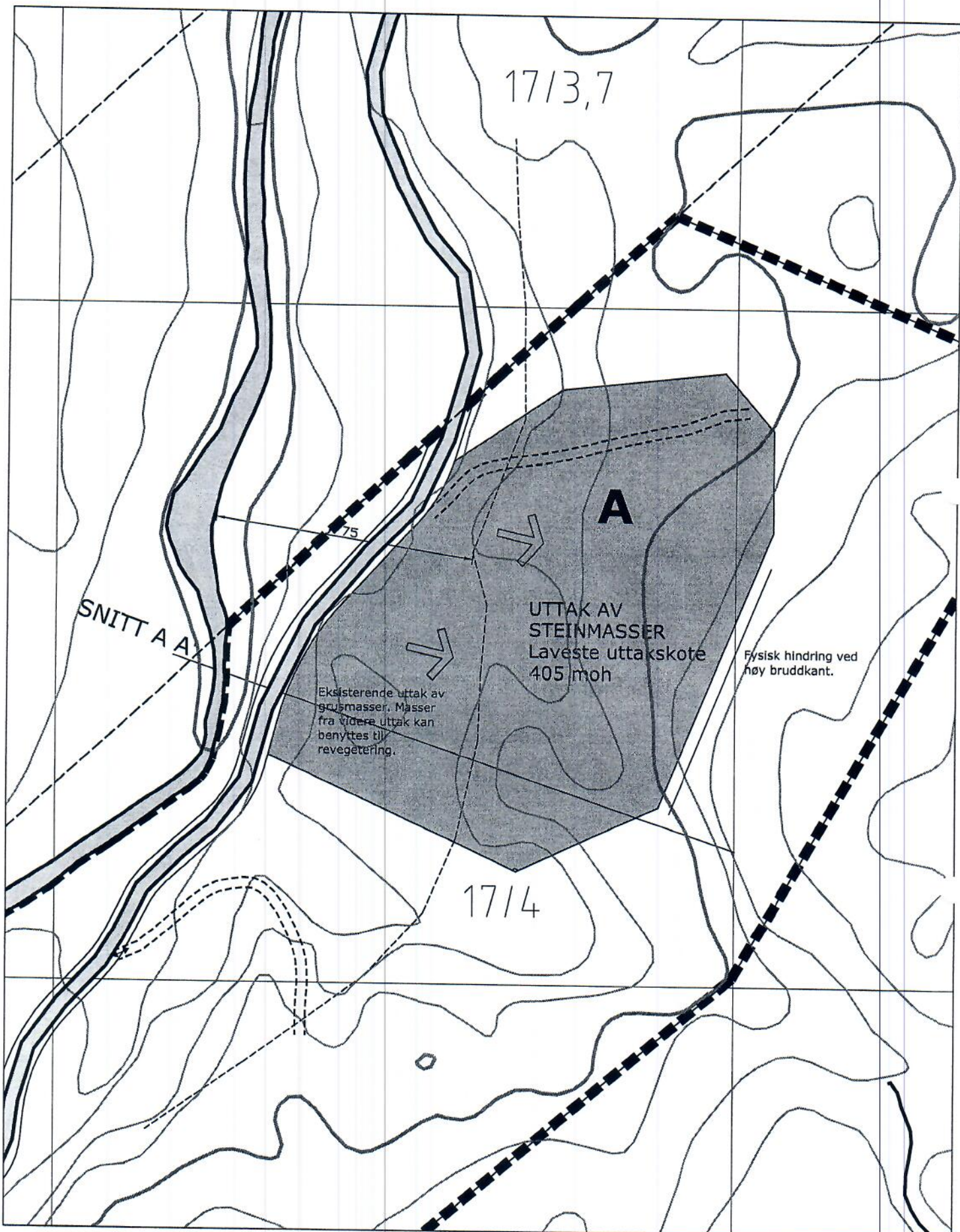

Reguleringsplan for Åsland, gbnr 17/4,5,6		
driftsplan for masseuttak		MÅLESTOKK 1:1000
 <small>Ar plan& landskap av Anne Ribbeud Storgata 8, 3611 Kongsberg Mob: 90 63 76 25 E-post: ar@planoglandskap.no</small>		DATO 11.09.2012

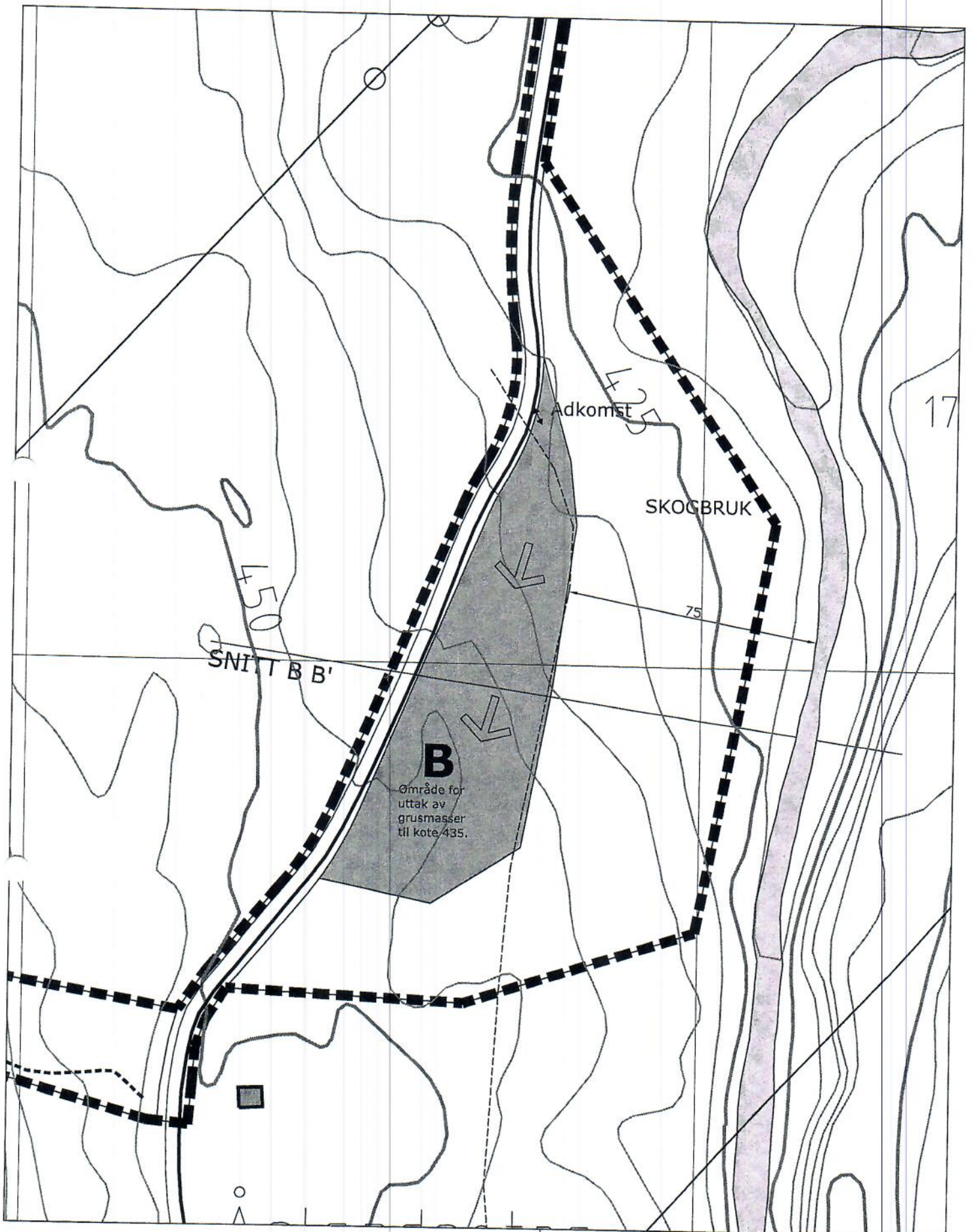

Reguleringsplan for Åsland,
gbnr 17/4,5,6

driftsplan for masseuttak

MALESTOKK

1:1000

plan & landskap
ANNE RIBBERUD LANDSKAPSPRØFVING

et plan& landskap w/ Anne Ribberud
Strøgata 8, 3811 Kongsberg
Mob: 99 99 76 75
E-post: a@planoglandskap.no

DATO

11.09.2012

PRINSIPPSNITT

Istandsetting av bruddkanter
Tilpasning til terreng

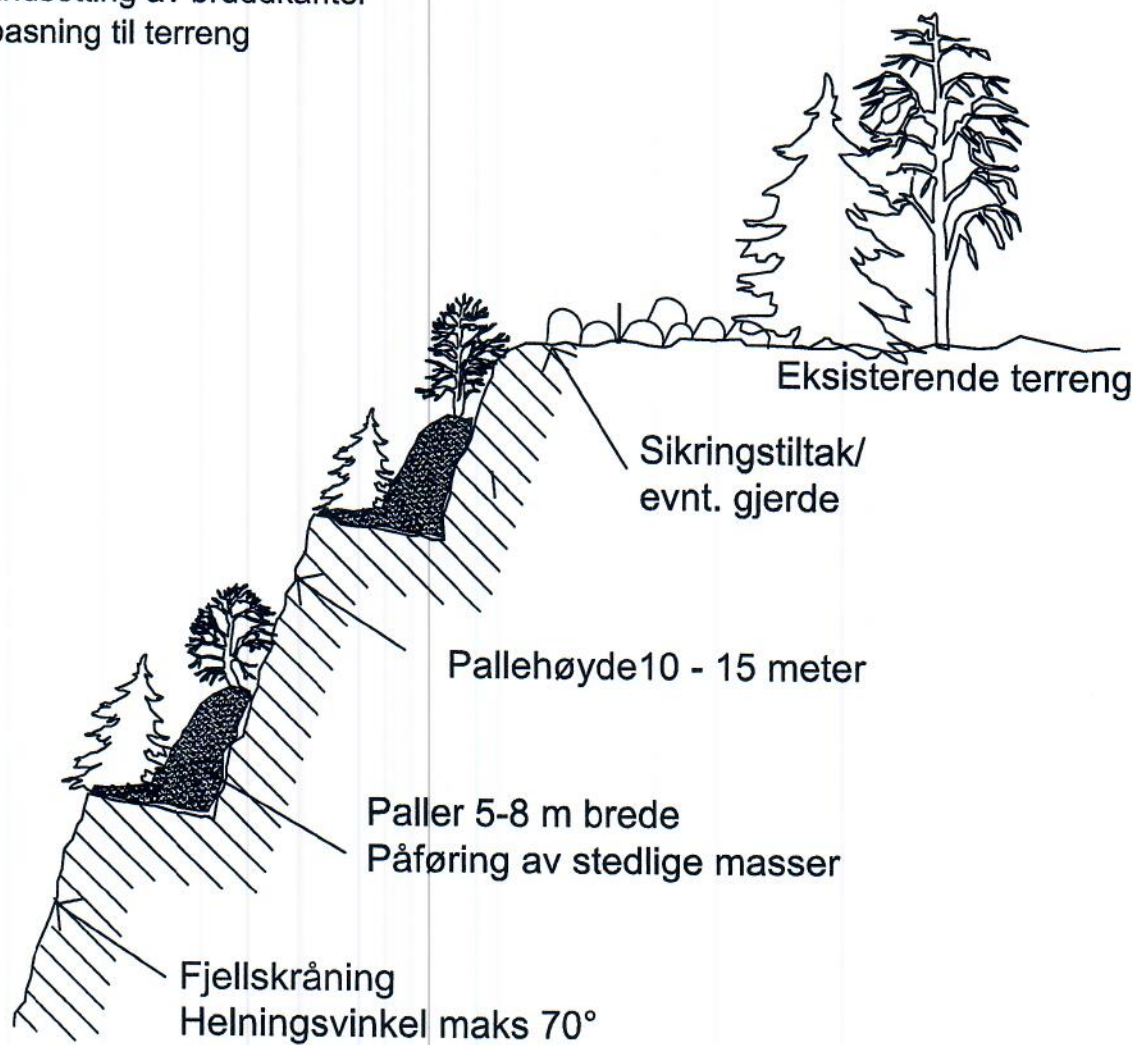

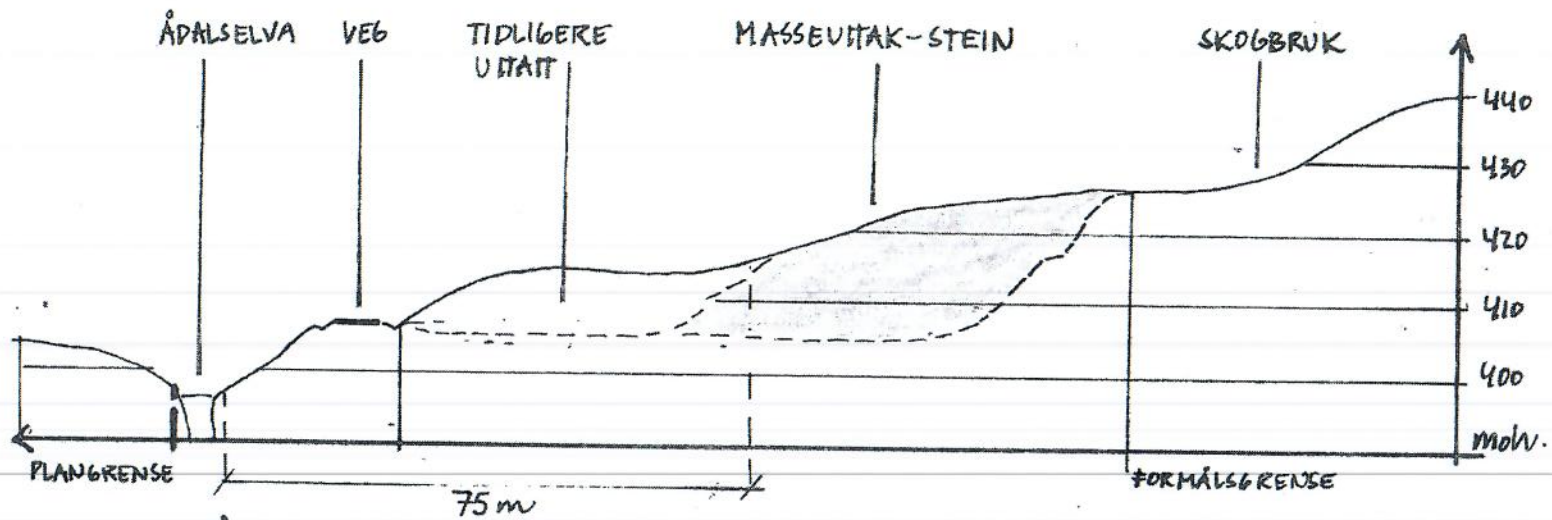

SNITT A-A'

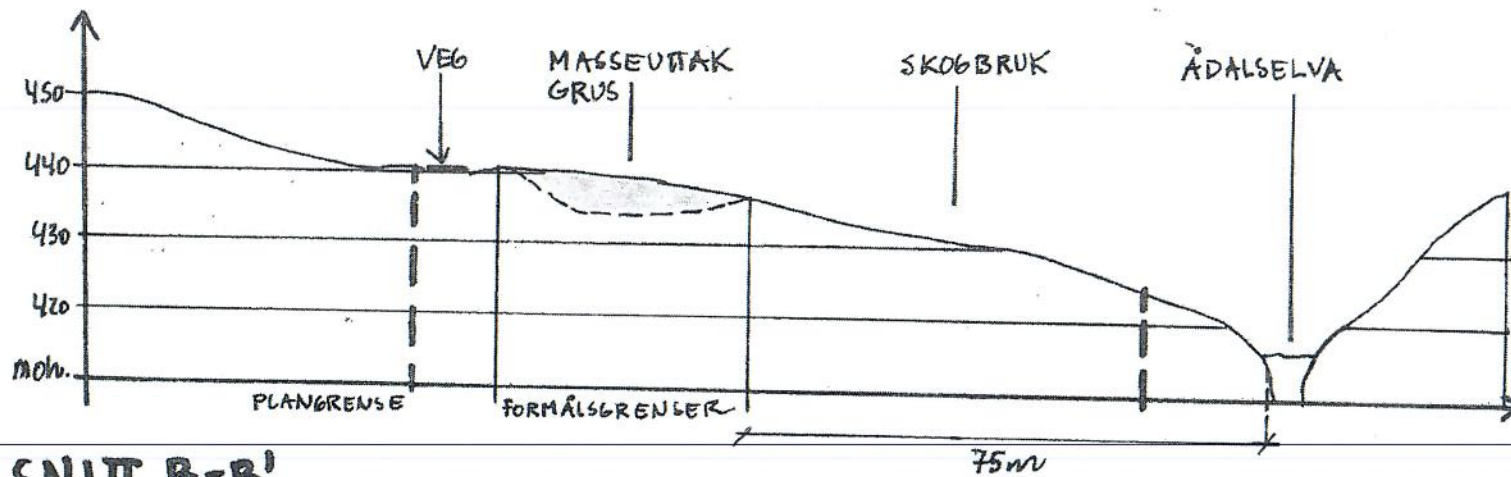

SNITT B-B'



24

REGULERINGSPLAN FOR FRITIDSBEBYGGELSE ÅSLAND, ØSTRE, NORDRE, VESTRE DEL AV GBNR: 17/4,5,6, BLEFJELL, FLESBERG KOMMUNE

REGULERINGSFORMÅL

Plan og bygningsloven § 25

1. BYGGEOMRÅDER (1. ledd nr.1)

-  Område for salg og service
-  Områder for fritidsbebyggelse





2. LANDBRUKSOMRÅDER (1. ledd nr. 2)

-  Skogbruk

3. FAREOMRÅDER (1. ledd nr. 5)

-  Kraftlinje

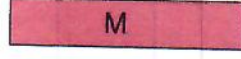





4. SPESIALOMRÅDER (1. ledd nr. 6)

-  Privat vei
-  Friluftsområde
-  Område for masseuttak
-  Vannpost
-  Renovasjon

5. FELLESOMRÅDER (1. ledd nr. 7)

-  Felles adkomstveg/
Parkering

STREKSYMBOLER

-  Planens begrensning
-  Formålsgrense
-  Skiløype
-  Grense for byggeområde i
kommunedelplan for
Blefjell
-  Eiendomsgrense
-  Grense for delområde

MÅLESTOKK : 1 :3000
EKVIDISTANSE : 5 M



REVISJONER	DATO:	SAK. NR:
Planavgrensning endret til sammenhengende kart for fritidsbebyggelse og masseuttak.	03.02.2009	
Tatt ut tomtene 101, 301, 102 + 2 ubeb. tomter i LNF-3. Endring av adkomst til tuntomter på 17/5, endring av områder for masseuttak, omlegging av skiløype til faktisk trase.	29.01.2010	
SAKSBEHANDLING IFØLGE PLAN OG BYGNINGSLOVEN		
Kunngjøring av oppstart av planarbeidet	06.09.2004	
1. gangs behandling i det faste utvalg for plansaker	03.02.2009	4/09
Ny 1. gangs behandling i det faste utvalg for plansaker	12.05.2009	19/09
Offentlig ettersyn i perioden	juli august 2009.	
2. gangs behandling i det faste utvalg for plansaker	19.10.2010	38/10
Kommunestyrets vedtak	04.11.2010	48/10

ar plan & landskap
ANNE RIBBERUD LANDSKAPSSAKSBEHANDLER

ar plan & landskap v/ Anne Ribberud
Storgata 8, 3611 Kongsberg
Mob: 90 93 76 25
E-post: ar@planoglandskap.no

Sist datert:
15.05.10

