



# Søknad om driftskonsesjon

i henhold til mineralloven § 43 15/01854-1

Direktoratet for mineralforvaltning med Bergmesteren for Svalbard	
Uttak	
09 SEPT. 2015	15
Konsesjonsnr. 15B 184/15	

Skjemaet med vedlegg sendes til:

Direktoratet for mineralforvaltning  
med Bergmesteren for Svalbard  
Postboks 3021 Lade  
7441 Trondheim

E-post: [mail@dirmin.no](mailto:mail@dirmin.no)  
Telefon Sentralbord: (+47) 73 90 40 50  
Hjemmeside: <http://www.dirmin.no>

LES VEILEDNINGEN FØR DU FYLLER UT SKJEMAET

## 1. Opplysninger om søker

Fullstendig navn/firma NORD - BERG AS		Organisasjonsnummer 656718267	
Postadresse Postboks 375	Postnummer 6067	Sted Ulsteinvik	Land Norge
Telefonnummer 70011592	Mobiltelefon 90834489	E-postadresse hp@nord-berg.no	Hjemmeside

## 2. Opplysninger om området

Navn på uttaksområdet/uttaket Hjørungavåg	Uttaksområdets gårds- og bruksnummer 70 / 23	Kommune Hareid
Størrelse på omsøkt areal (daa) 28,9	Anslag totalvolum uttak (m <sup>3</sup> ) 250000	Forventet årlig uttak (m <sup>3</sup> ) 20000

## 3. Opplysninger om forekomsten

3.1. Hvilken mineralkategori tilhører forekomsten?	Grunneiers mineraler <input checked="" type="checkbox"/>	Statens mineraler <input type="checkbox"/>
3.2. Drives det på forekomsten i dag?	Ja <input checked="" type="radio"/>	Nei <input type="radio"/>
3.3. Beskrivelse av forekomsten (type mineralforekomst, kvalitetsvurdering, anvendelser av råstoffet):		
Gneis i fast fjell. Middels hard, anvendes til underbygging i veier og plasser samt tomter. Større stein brukes til tørrmuring og molo / sjøfylling.		



#### 4. Forholdet til plan- og bygningsloven (pbl.)

4.1. Angi hvilket arealformål området har i kommuneplanens arealdel Næring

4.2. Finnes det en godkjent reguleringsplan for området det søkes om konsesjon? Ja  Nei

**Hvis ja**, oppgi navn på planen og vedtaksdato:

Navn på plan: \_\_\_\_\_

Vedtaksdato: \_\_\_\_\_

**Hvis nei:**

Er det varslet oppstart av reguleringsplanarbeid for området? Ja  Nei

Er det gitt andre tillatelser etter pbl. for terrenginngrep i omsøkt område? Opplys om hvilke

\_\_\_\_\_  
\_\_\_\_\_

#### 5. Vedlegg til søknaden

**Med søknaden skal alltid vedlegges:**

5.1. Dokumentasjon på utvinningsrett til forekomsten

- For grunneiers mineraler: Kopi av signert leieavtale om uttak med grunneier, eller dokumentasjon på grunnbokshjemmel

- For statens mineraler: Oppgi rettighetsnummeret(ene)

5.2. Kart der omsøkt område hvor det foreligger utvinningsrett er tydelig inntegnet i målestokk 1:1000-/1:2000.

5.3. Gi en kort firmapresentasjon.

5.4. Redegjørelse for den kompetanse selskapet har for driften av det planlagte uttaket. Gi en oversikt over bergfaglig og annen teknisk kompetanse i organisasjonen.

5.5. Forslag til driftsplan, inkludert avslutningsplan. Driftsplanen skal være i samsvar med DMFs krav til driftsplaner.



5.6. Oversikt over økonomiske forhold:

5.6.1. For uttak som allerede er i drift:

- Godkjent årsregnskap for de siste to år

5.6.2. For nye uttak, eller tidligere uttak med nytt driftsselskap:

- Driftsbudsjett for det omsøkte uttaket for de 3 første driftsår

5.7. Vurdering av behovet for at det stilles økonomisk sikkerhet for gjennomføring av sikrings- og oppryddingstiltak, herunder forslag til form for og størrelse på sikkerheten.

5.8. Adresseliste over særlig berørte parter (nærmeste naboer, eller brukere av området).

5.9. Dokumentasjon på at behandlingsgebyret er betalt.

Kontonummer for innbetaling: 7694.05.05883

Gebyret er kr. 10.000. Dersom søknaden gjelder uttak som krever konsekvensutredning etter forskrift om konsekvensutredninger (26.juni 2009 nr. 855), er gebyret kr. 20.000.

**Merk innbetalingen med Driftskonsesjon, navn på uttaket/uttaksområdet og navn på søker**

6. Eventuelle tilleggsopplysninger

*Direktoratet for mineralforvaltning kan kreve flere opplysninger dersom man finner det nødvendig for behandling av søknaden.*

7. Underskrift

Sted og dato

Uhtainvik 5/11-2015

Underskrift

Hans Petter Th. Uhtain

# Omsøkt konsesjonsområde Hjørungavåg i Hareid kommune

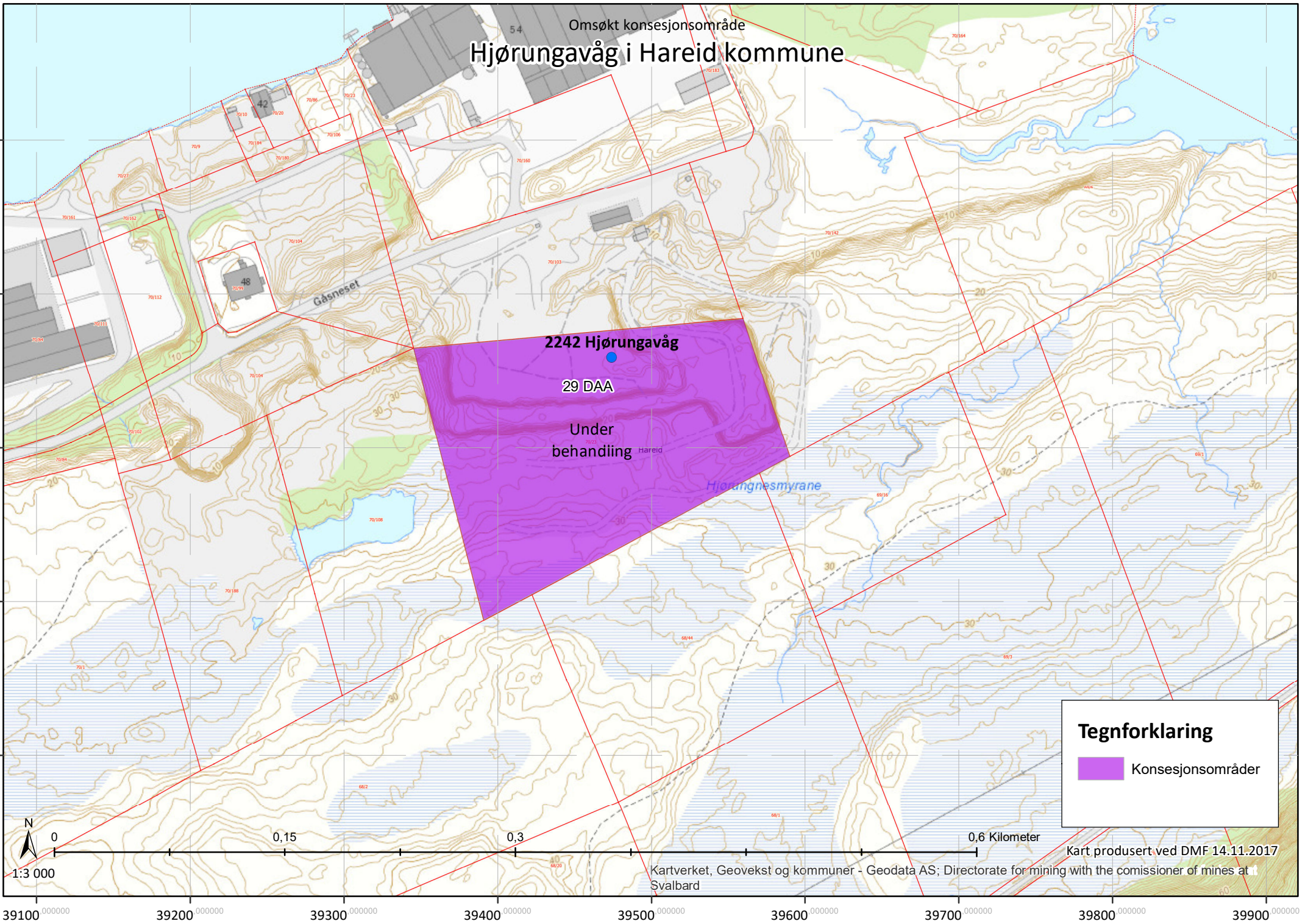

39100 000000 39200 000000 39300 000000 39400 000000 39500 000000 39600 000000 39700 000000 39800 000000 39900 000000

Omsøkt konsesjonsområde  
**Hjørungavåg i Hareid kommune**

**2242 Hjørungavåg**  
**29 DAA**  
**Under behandling**

**Tegnforklaring**

 Konsesjonsområder



1:3 000

Kart produsert ved DMF 14.11.2017

Kartverket, Geovekst og kommuner - Geodata AS; Directorate for mining with the commission of mines at Svalbard

39100 000000 39200 000000 39300 000000 39400 000000 39500 000000 39600 000000 39700 000000 39800 000000 39900 000000

6945100 000000  
6945000 000000  
694900 000000  
694800 000000  
694700 000000

DRIFTSPLAN  
for  
HJØRUNGAVÅG KNUSEVERK

Utarbeidd oktober 2015

av

Ole Flaate

Ivar Tangen

Driftselskap : NORD – BERG AS, Vikemyra 7, 6065 Ulsteinvik  
org. nr. 959618267

Ansvarlig driver : Hans Petter Thoresen Ulstein

Bakgrunn : Teknisk fagskole 1988-1990 bygg- og anleggslinje.

Mangeårig praksis knusing , lasting og transport av masser. Pr i dag dagleg leiar i Nord-Berg as.

Dei som arbeider i knuseverket vert opplærde på staden av erfarne folk.

Plassering : Hjørungavåg, Hareid kommune i Møre og Romsdal ,  
sjå kart 1517070023-01

Grunneigarar i området :

Hareid kommune, gnr 70 bnr 103 og parsellar av bnr 142  
fam. Liavåg , gnr 70 bnr 23 .

Uttaket skjer i dag på område leigt av fam. Liavåg, medan knusing og lagring er på Hareid kommune sitt område etter avtale med kommunen.

Avtale med Hareid kommune om leige av gnr 70 bnr 103 og bnr 142

beregna restvolum 0 m<sup>3</sup> , stipulert årleg uttak 0 m<sup>3</sup>.

Sjå vedlegg nr 01 .

Avtale med fam. Liavåg om leige av gnr 70 bnr 23 areal ca 29800 m<sup>2</sup> ,

beregna restvolum 250 000 m<sup>3</sup> , stipulert årleg uttak 20 000 m<sup>3</sup> / år.

Sjå vedlegg nr 02 .

Avtalane gjeld bruk av området til uttak av fjell samt nødvendig areal til knusing og lagring av masser. Avtalane gjeld eit spesifisert tidsrom.

Løyve til uttak : Kommuneplan sjå teikning 1517070023-02

Type massar i uttaket :

Uttaket er i ein gneis, dette er den vanlegaste bergarten på Sunnmøre og er i form av fast fjell.

Nord-Berg as sprenger ut og knuser dette fjellet med eige utstyr og eige mannskap i eit stasjonært knuseverk. Massene vert dels brukt av Nord-Berg as på eigne prosjekt og dels selt til andre entreprenørar og kommunar eller private.

Knuste masser går mest til underbygging i vegar , plassar og tomter, og større stein til tørrmuring og molo / utfylling i sjø.



Uttaket skjer ved pallspenging i høgder tilpassa terrenget med sprenging ned til planlagt nivå frå Hareid kommune.

Noway Pelagic har eit fiskemottak nær knuseverket og dette mottaket må skjermast noko mot støv. Skjerminga vert utført ved bruk av vatn under knusing , samt at enkelte dagar vert det ikkje utført knusing dersom vinden står mot fiskemottaket. Dette er ei ordning knuseverket har fått i stand i samarbeid med fiskemottaket , og som fungerer bra. Sjå kart vedlegg nr 1517070023-01. Bustader og andre private bebygde areal er ikkje i nærleiken.

Uttak i etapper : Sjå vedlegg nr 1517070023-03 og -04 og -05

Avslutning av uttaket :

Hareid kommune har ein gjeldande landskapsplan for delar av området. Sjå vedlegg nr: 1517070023-02

Avslutting av uttak vert gjort etter føresetnadene i landskapsplanen i det området der denne gjeld. Det er elles felt ned i avtalen med Hareid kommune om eit ferdig utsprengt nivå for delar av området kommunen eig .

Teikning nr : 1517070023-07 vertikalsnitt for uttaket i dag og prinsipp for avslutting.

Fjellveggar skal reinskast og avsluttast i tråd med rettleiing frå Direktoratet med tanke på endeleg vegg i dagbrudd. Pallhøgden varierer noko frå stad til stad i uttaksområdet, men veggvinkelen skal ikkje overstige 52 grader, jfr. Tabell 1 .

Tabell 1 :

Pallhøgde i m	Pallvinkel i gr.	Hyllebreidde i m	Veggvinkel i gr.
8	90	6,5	52
10	90	7,8	52
12	90	9,4	52

Det er gjerde rundt delar av området i dag, og heile området skal gjerdast inne før avslutting. Tilkomst vert sperra av med bom / steinblokker .

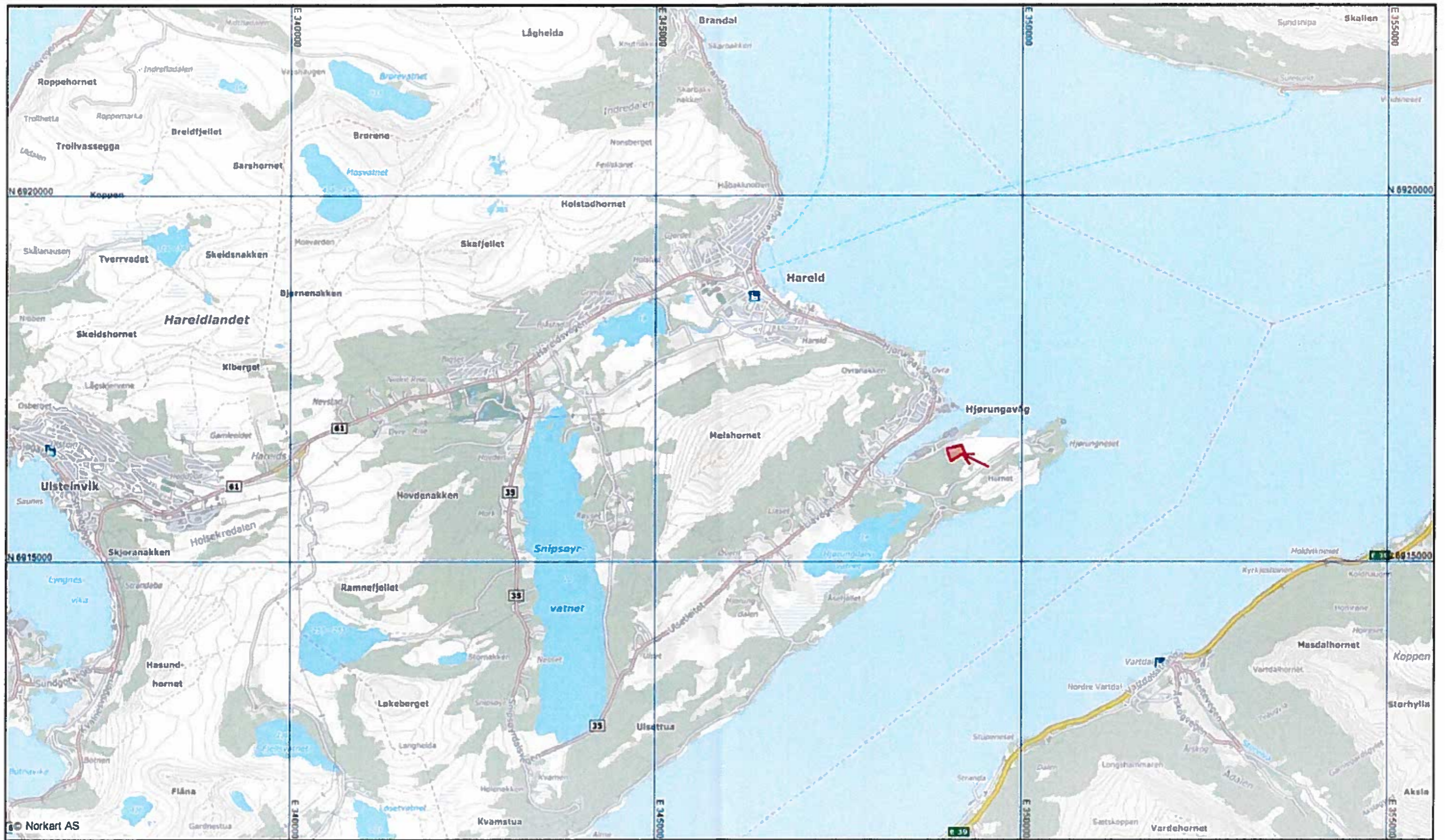

TEGNFORKLARING

 Uttaksgrense



Oversiktskart	
NORD-BERG AS	Ekvidistanse: 33,3 m
Prosjekt: HJØRUNGAVÅG	Målestokk = 1:50000 (A3)
Dato: 05.09.2016	Datum: UTM Auref. 89
1517070023-10	

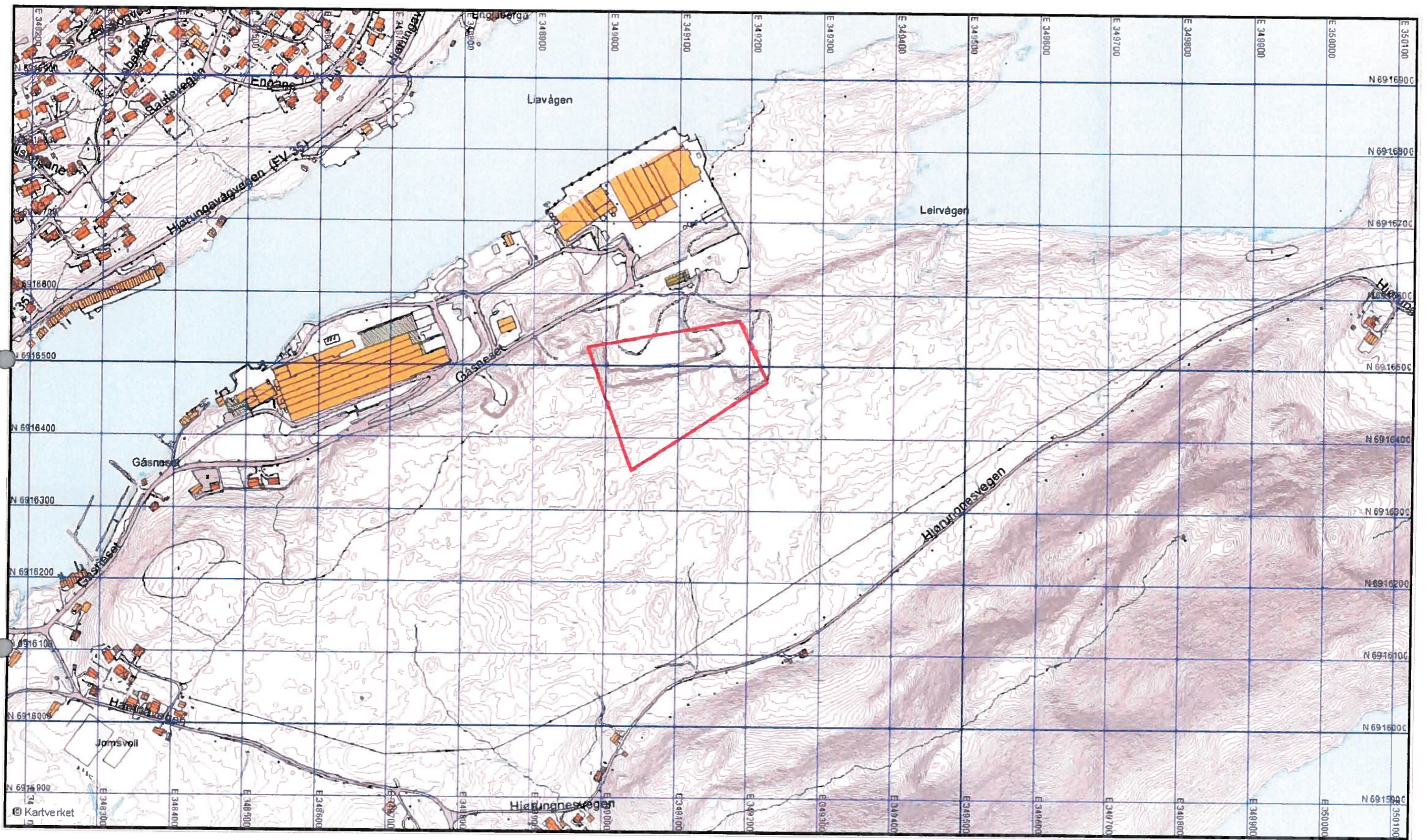

TEGNFORKLARING

— Uttaksgrense



Oversiktskart

NORD-BERG AS  
 Prosjekt: HJØRUNGAVÅG  
 Dato: 20.10.2015

Ekvidistanse: 1 m  
 Målestokk = 1:5000 (A3)  
 Datum: UTM Auref. 89

1517070023-01

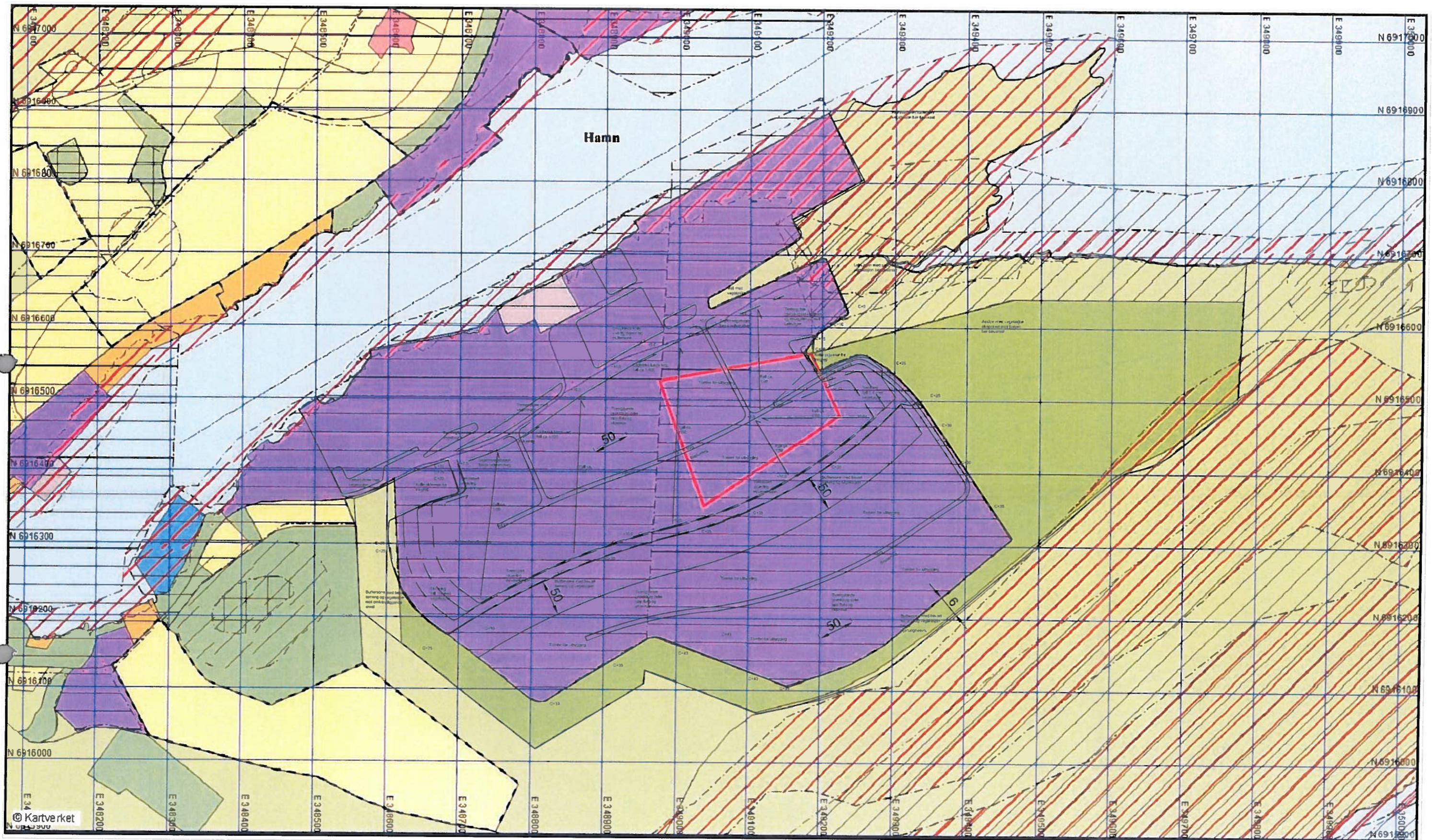

**TEGNFORKLARING**

- |  |                               |  |   |
|--|-------------------------------|--|---|
|  | Uttaksgrense                  |  | Landbruks-, natur- og friluftformål samt reindrift - nåværende        |
|  | Boligbebyggelse - nåværende   |  | Landbruks-, natur- og friluftformål samt reindrift - fremtidig        |
|  | Boligbebyggelse - fremtidig   |  | LNFR-areal - nåværende  |
|  | Fritidsbebyggelse - nåværende |  | LNFR-areal, Spredt boligbebyggelse - nåværende                        |
|  | Forretning - nåværende        |  | Bruk og vern av sjø og vassdrag med tilhørende strandsone - nåværende |
|  | Tjenesteyting - nåværende     |  | Småbåthavn - nåværende  |
|  | Næringsbebyggelse - nåværende |  | Akvakultur - nåværende  |
|  | Veg - nåværende               |  |   |
|  | Frrområde - nåværende         |  |   |



<b>Kommuneplan + forslag landskapsplan</b>	
NORD-BERG AS	Ekvidistans: 1 m
Prosjekt: HJØRUNGAVÅG	Målestokk = 1:5000 (A3)
Dato: 20.10.2015	Datum: UTM Auref. 89
1517070023-02	

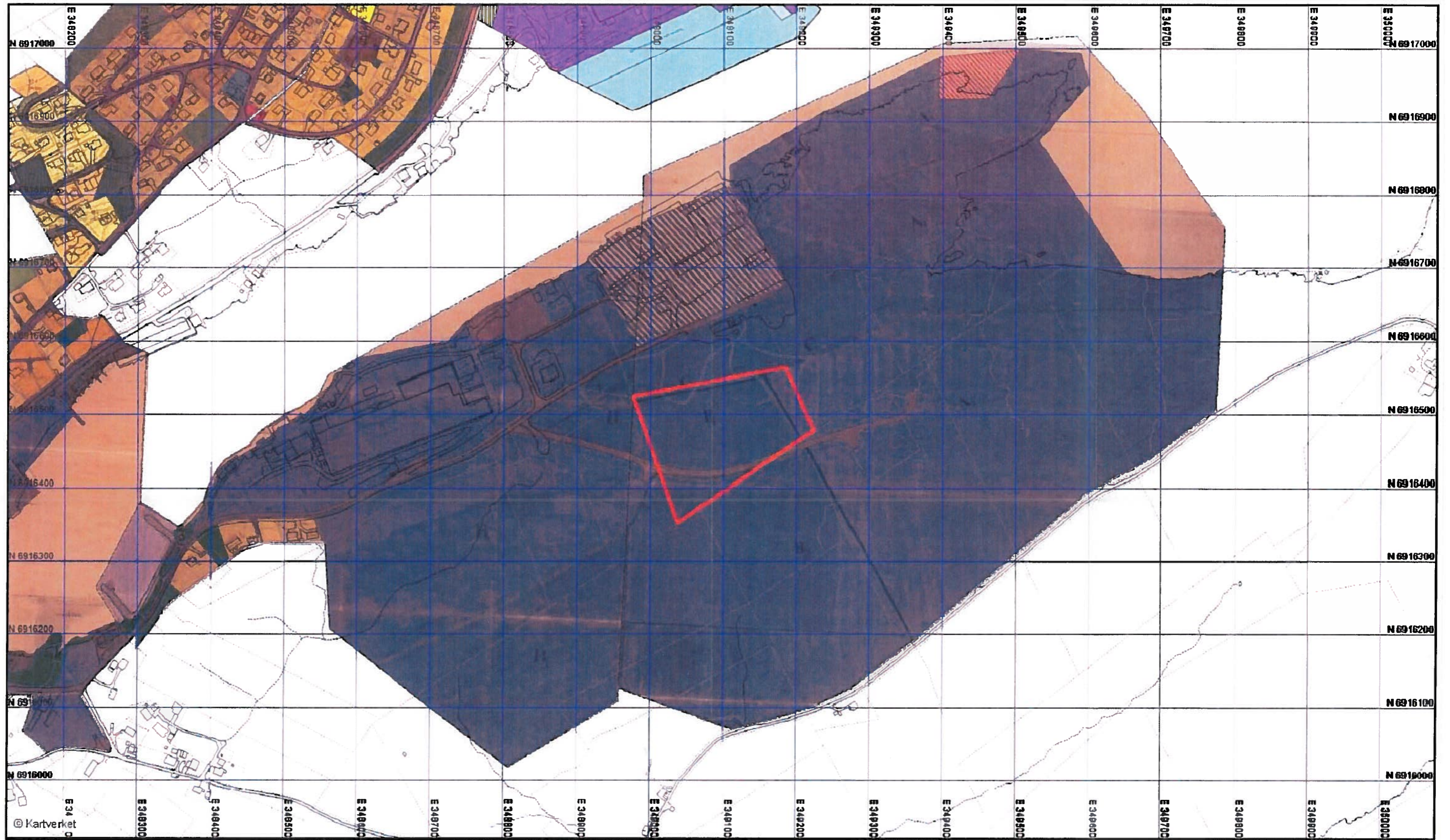

**TEGNFORKLARING**

- Uttaksgrense
- *Reguleringsplan-Byggeområde (PBL 1985 § 25.1 ledd nr 1)*  
Område for bustader med tilhøyrande anlegg
- Fritidsgjande småhusbusetnad
- Område for forretningar
- Område for industri/taqer
- Område for offentlege bygningar (stat, fylkeskommune, kommune)
- Anna byggeområde



<b>Reguleringsplan Hareid 19830002</b>	
<b>NORD-BERG AS</b>	Planvedtak 08.12.1983
Prosjekt: HJØRUNGAVÅG	Målestokk = 1:5000 (A3)
Dato: 20.10.2015	Datum: UTM Auref. 89
<b>1517070023-02.1</b>	



E 348800      E 348900      E 349000      E 349100      E 349200      E 349300

N 6916700

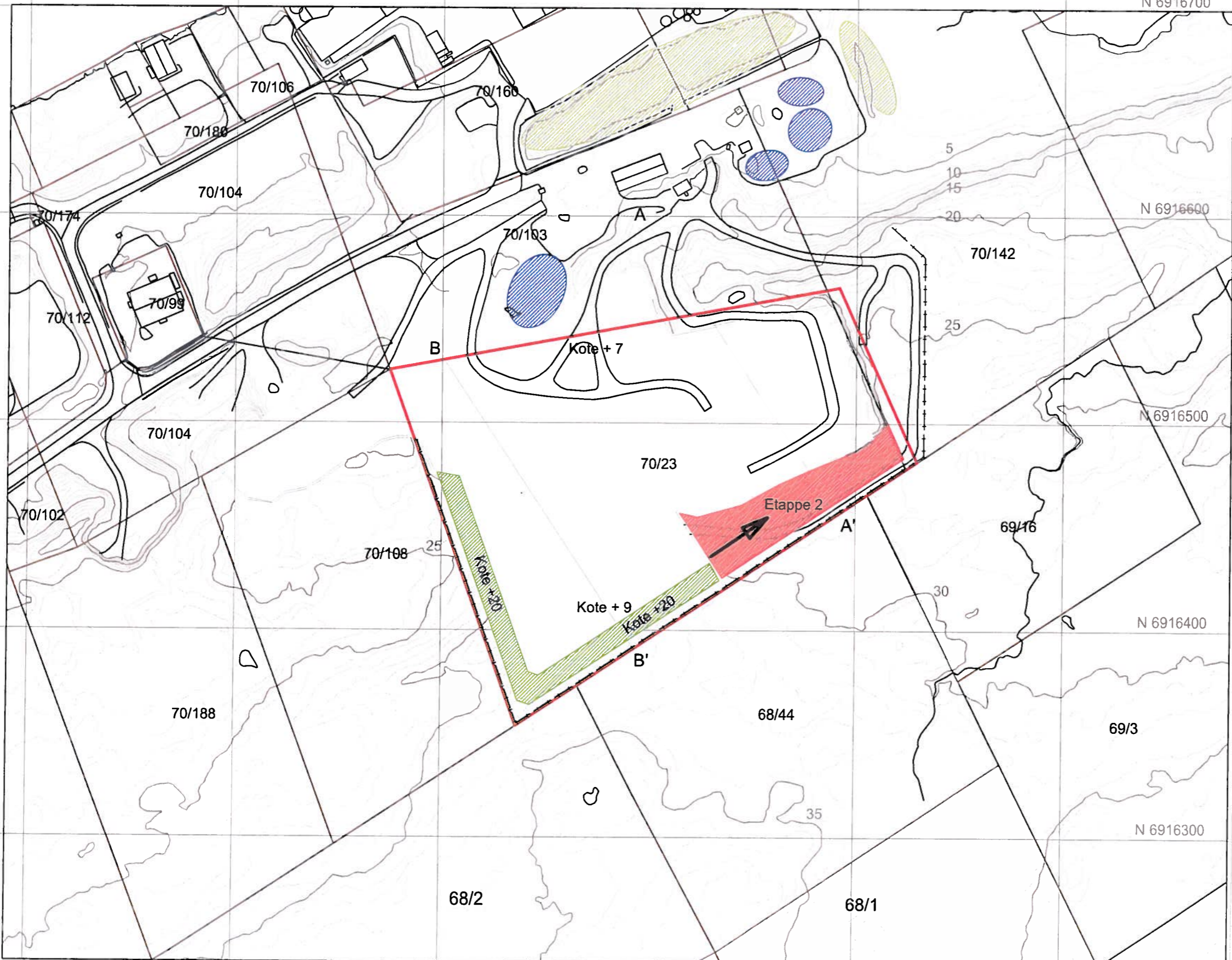

**TEGNFORKLARING**

- Uttaksgrense
- Driftsretning
- Vertikalsnitt
- Pall
- Sikring
- Høydekurver
- Etappe 2
- Lager ferdigprodukter
- Istandsatt areal
- Vegetasjonsskjerm



<b>Ferdig etappe 1 + Plan for etappe 2</b>	
<b>NORD-BERG AS</b>	Ekvidistans: 1 m
Prosjekt: HJØRUNGAVÅG	Målestokk = 1:2000 (A3)
Dato: 20.10.2015	Datum: UTM Auref. 89
	Oppmålt: 27.03.2014
<b>1517070023-04</b>	



E 348800      E 348900      E 349000      E 349100      E 349200      E 349300

N 6916700

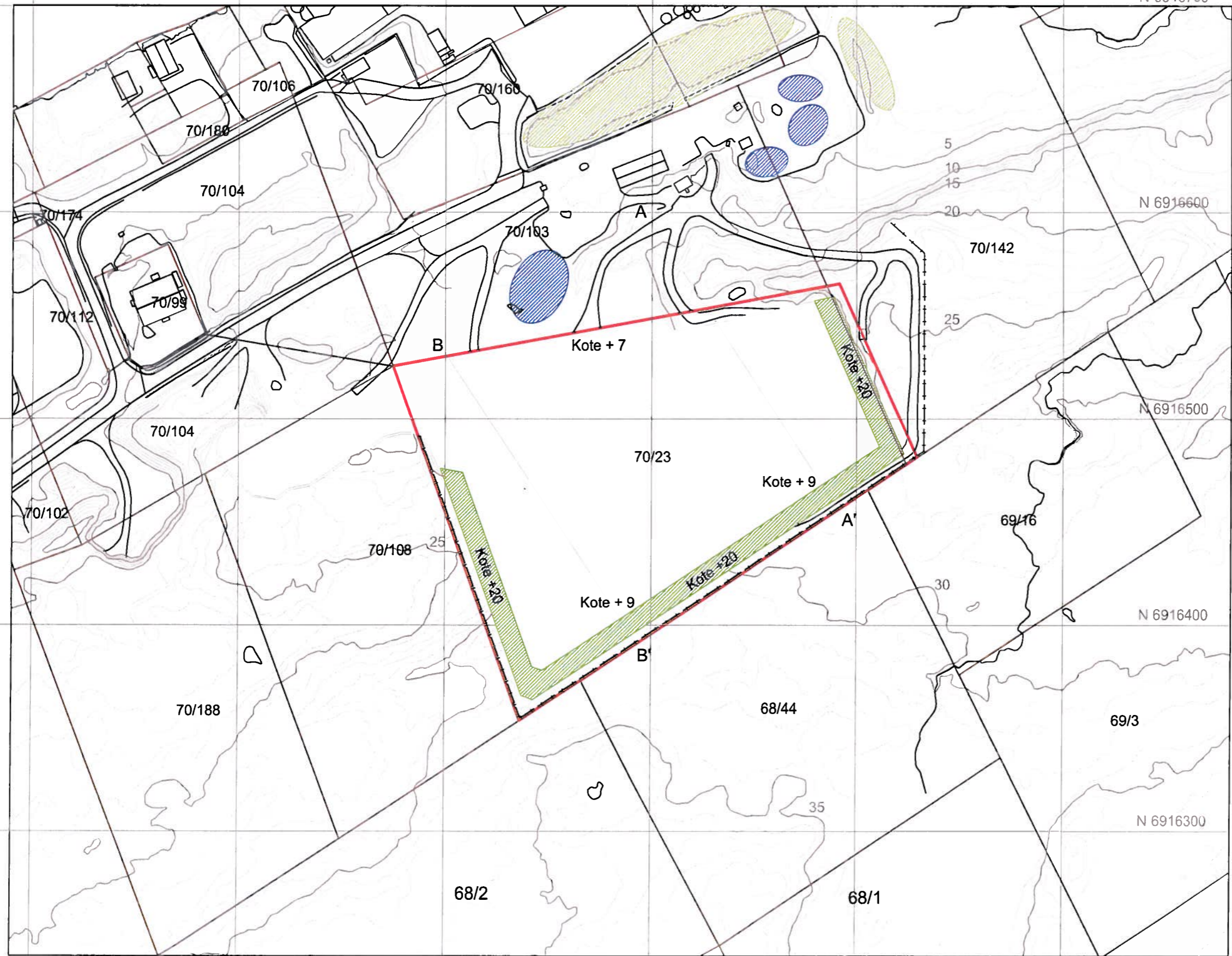

**TEGNFORKLARING**

- Uttaksgrense
- Driftsretning
- Vertikalsnitt
- Pall
- Sikring
- Høydekurver
- Lager ferdigprodukter
- Istandsatt areal
- Vegetasjonsskjerm









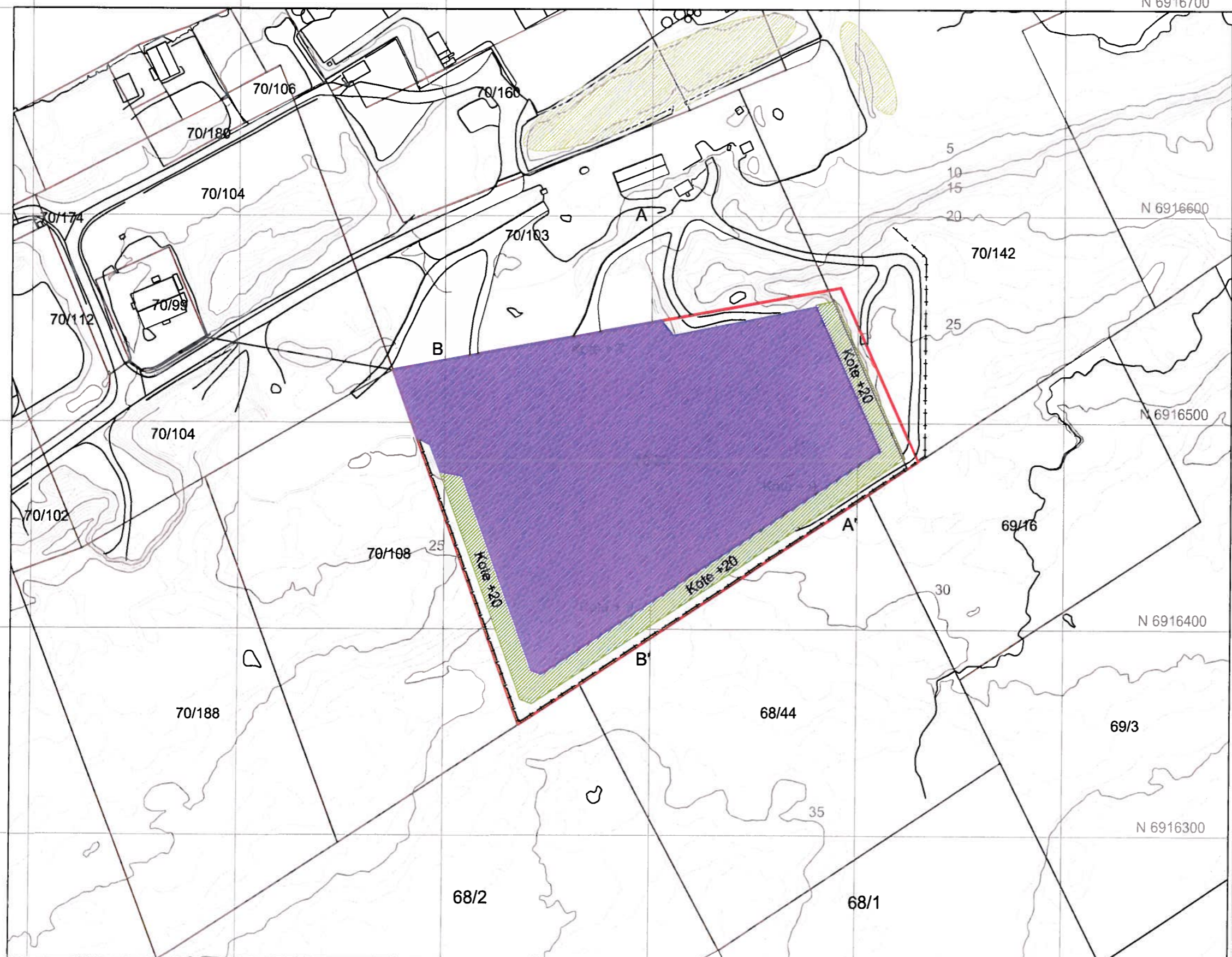

<b>Ferdig etappe 2</b>	
<b>NORD-BERG AS</b> Prosjekt: HJØRUNGAVÅG Dato: 20.10.2015	Ekvidistans: 1 m Målestokk = 1:2000 (A3) Datum: UTM Auref. 89 Oppmålt: 27.03.2014
<b>1517070023-05</b>	

E 348800      E 348900      E 349000      E 349100      E 349200      E 349300

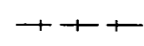
N 6916700



- TEGNFORKLARING**
-  Uttaksgrense
  -  Driftsretning
  -  Vertikalsnitt
  -  Pall
  -  Sikring
  -  Høydekurver
  -  Industriformål
  -  Istandsatt areal
  -  Vegetasjonsskjerm

<b>Avslutningsplan</b>	
<b>NORD-BERG AS</b>	Ekvidistanse: 1 m
Prosjekt: HJØRUNGAVÅG	Målestokk = 1:2000 (A3)
Dato: 20.10.2015	Datum: UTM Auref. 89
	Oppmålt: 27.03.2014
<b>1517070023-06</b>	



**HAREID KOMMUNE**  
**REGULERINGSFØRESEGNER FOR REGULERINGSPLAN INDUSTRIOMRÅDET**  
**RISNESET**

Desse føresegnene gjeld for det området som er vist med reguleringsgrense på plankartet.

Området er regulert for følgjande føremål:

- Bustadføremål
- Industri- og serviceområde
- Friområde
- Spesialområde

**§ 1**

**Bustadområde**

I områda kan det ikkje oppførast nye bustader. Ein vil tillate garasjar både som tilbygg til eksisterande bustadar og som frittstående bygningar.

**§ 2**

**Industri- og serviceområde.**

**Område A.**

Området skal nyttast til tyngre industri og større etableringar. For området (A) skal utarbeidast ein samla plan som visar plassering av bygningar og produksjonsområde i friluft, lager, kontor o.l.

Ved utarbeiding av bebyggelsesplan skal det leggjast vekt på å få til landskapsmessig tilpassing og ein funksjonell utnytting av området m.a. for å unngå støy i bustadområde i Hjørungavåg.

Området (A) skal byggast ut i tre etappar som vist på reguleringskartet (A1, A2 og A3). Utbyggingsrekkefølga skal vere slik: Område A1 skal byggast ut først og A3 sist.

**Område B.**

Området skal nyttast til lettare industri t.d. mindre serviceretta verkstedsindustri. Arealet kan delast opp i fleire tomteparsellar.

Området skal byggast ut i tre etappar som vist på reguleringskartet (B1, B2 og B3). Utbyggingsrekkefølga skal vere slik. B1 skal byggast ut først og B3 sist. Større etableringar skal vere i område A.

Industri- og serviceområda, elles skal det oppførast bygningar for industri- g serviceføremål med tilhøyrande anlegg.

I området C, som er avgrensa med byggjelinje, skal det ikkje gjerast inngrep av noko slag.

Før byggeløyve vert gjeve eller løyve til igangsetting av bygging på dei einskilde tomtene i industri- og serviceområdene, skal det leggst fram ein bygging- og parkplan som bygningsrådet skal godkjenne. Denne skal utanom utnytting av busetnads- og parkområde m.a. vise avkøyrsløva, parkeringsplassar og eventuelle gjerder.

### § 3

#### **Trafikkområde**

I trafikkområde skal det vere køyrevegar og offentleg kai.

### § 4

#### **Friområde**

Friområdet B skal nyttast som park- og leikeområde

### § 5

#### **Fareområde**

I fareområdet er det ilandføring av høgspenkabel og vidareføring av denne som luftspenn.

### § 6

#### **Spesialområde.**

#### **Fiskeindustri**

Her kan det oppførast bygningar og anlegg som har tilknytning til fiskeindustri.

Stadfesta i Molde  
den 08/12-83

Magne Nerland  
- førstekonsulent -

# REGULERINGSFØRESEGNER for Liavågen Småbåthamn

Formålet med planen er å etablere ei småbåthamn inst i Liavågen i Hareid kommune.

## §1

### AVGRENSING AV OMRÅDET

Det regulerte området er vist på planen med reguleringsgrenser.

## §2

### FØREMÅL

Området innanfor planen er regulert til følgjande føremål:

#### Byggjeområde

Naust (N1)

#### Trafikkområde

Kjøyreveg

Gåveg (molo)

Parkeringsplass (T1)

#### Friområde

Park, turveg, leik (F1)

## §3

### FELLES FØRESEGNER

1. Disse føresegnene kjem i tillegg til føresegnene i Plan og Bygningslova og gjeldande bygningsvedtekter for Hareid kommune.  
Det er ikkje tillatt ved private servituttar å etablere avtalar som strir mot desse føresegnene.
2. Unntak frå desse føresegnene kan, dersom særlege grunnar talar for det, tillatast av Bygningsrådet, innanfor ramma av Plan og Bygningslova og byggevedtektene.

## §4

### OMRÅDE FOR NAUST (N1)

Området for naust kan bebyggast med eitt frittstående naust.

## §5

### TRAFIKKOMRÅDE

Plassering av moloane skal være som vist på planen. På innsida av moloane og langs land kan det byggast brygger for småbåtar etter nærare avgrensing. Plan for bryggene skal innsendast til og godkjennast av Bygningsrådet. Det er ikkje høve til å nytte bil innanfor område som er markert som gåveg i planen

### FRIOMRÅDE (F1)

Innanfor friområdet (F1) kan det ikkje førast opp bygningar av noko slag. Området kan nyttast til beplantning og oppsetting av benkar.

Hareid, 24. mars 1995

Einar Holm

-ordfører-

Vedteke av Hareid Bygningsråd den 12.10.95, bsak 102/95.

Eigengodkjend av Hareid kommunestyre den 06.12.95, ksak 100/95.

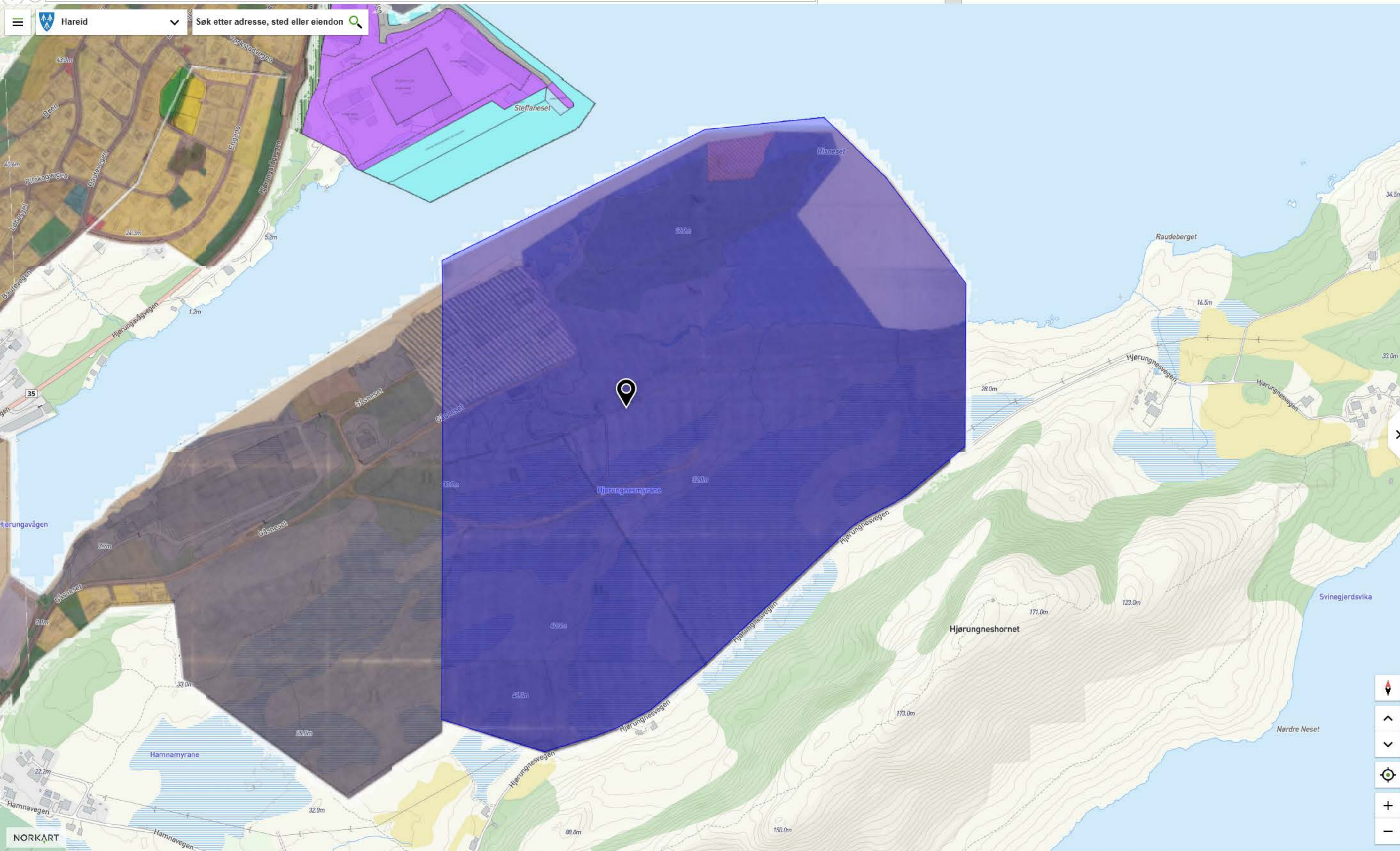

**Hjørungnesvegen, Veg (Gate)**  
Hareid kommune

**Koordinat**  
62,35017°N 6,08785°Ø

**Høyde**  
22 m.o.h

Del punkt

- Kartlagsinfo** Fjern markeringer
- Hareid kommunegrense
  - Eiendom
  - Kommuneplan
  - Reguleringsplaner

**Reguleringsplan**

Planidentifikasjon	19830002
Vertikalnivå	På grunnen/vannoverflate
Planstatus	Endelig vedtatt arealplan
Plannavn	RISNESET INDUSTRIOMRÅDE DEL 2
Ikrafttredelsesdato	8.12.1983
Planbestemmelse	Med bestemmelser som egen tekst
Lovreferanse	PBL 1985 eller før
Fjern markering	WebPlan-WebHotel3

