

Til

Direktoratet for mineralforvaltning med Bergmesteren for Svalbard
Boks 3021 Lade
7441 Trondheim

14/01422-1	
03 OCT. 2014	SEH
KB 136/14	

Søknad om driftskonsesjon, jf. mineralloven kap. 8

1. Opplysninger om søker (som har utvinningsrett til forekomsten)

Søkers etternavn, for- og mellomnavn
eller navn på selskap som søker

Fødselsnummer (11 siffer)
el. organisasjonsnr. (9 siffer)

Føhr og sønner Sementstøperi AS		
Adresse	Postnr.	Sted
Nedre Smørstad	9700	LAKSELV
Telefon	Mobiltelefon	e-post
	95917267	hugafor@gmail.com

2. Opplysninger om forekomsten

Navn på uttaksområdet

Gårds- og bruksnummer

Fnr.

Kommunenavn

Grustak på Stangnes	15 15	74	9002	Porsanger
Anslag berørt areal (1000 m ²)	Anslag totalt volum (1000 m ³)		Antatt årlig uttak (1000 m ³)	
66749.6 m ²	199813 m ³		250-500 m ³	

- 2.1 Tilhører forekomsten mineral kategorien statens mineraler? Ja Nei
- 2.2 Tilhører forekomsten mineral kategorien grunneiers mineraler? Ja Nei
- 2.3 Drives det på forekomsten i dag? Ja Nei

Beskrivelse av forekomsten (type råstoff, kvalitetsvurdering og formål for anvendelse av råstoffet).

- Sand, grus, pukk, singel
- Levering av støypesand og fyllmasse

3. Forholdet til plan- og bygningsloven (PBL)

- 3.1 Er området avsatt til råstoffområde i kommuneplanens arealdel? Ja Nei
- 3.2 Foreligger det en godkjent reguleringsplan til råstoffuttak? Ja Nei
- 3.3 Er det varslet oppstart av reguleringsplanarbeid for området? Ja Nei Z,
- 3.4 Er det gitt dispensasjon fra PBL for råstoffområdet? Ja Nei

4. Vedlegg til søknaden (obligatoriske vedlegg)

- 4.1 Dokumentasjon av utvinningsrett til forekomsten. Oppgi gårds- og bruksnummer.
✓ For statens mineraler: Henvising til innvilget utvinningsrett.
For grunneiers mineraler: Kopi av grunneieravtale.
- ✓ 4.2 Oversiktskart (M 1:50 000) som viser beliggenhet. Oppgi kartbladnummer. *vedlagt.*
- 4.3 Beskrivelse av driftsorganisasjon for uttaket. *Leverer mase til trengende.*
- 4.4 For underjordsdrift og dagbrudd:
Dokumentasjon på bergteknisk kompetanse i organisasjonen.
- ✓ 4.5 Utkast til driftsplan med avslutningsplan og sikringstiltak etter opphør av driften. *ifr. kontrakt*
- ✓ 4.6 Forslag til økonomisk sikkerhet for opprydning og istandsetting etter avsluttet drift. *vedlagt.*
- ✓ 4.7 Driftsbudsjett for uttaket for de 3 første driftsår. For uttak som allerede er i drift må godkjent årsregnskap eller annen økonomisk dokumentasjon for siste to år vedlegges.
- 4.8 Liste over naboer / berørte parter
Nabo: Maskin og transport v/ Trygve Lindbæk, Staugnes, 9700 Lakselev

5. Behandlingsgebyr for søknaden

- 5.1 Er behandlingsgebyr innbetalt til Direktoratets konto 7694.05.05883? Ja Nei
Gebyret er kr. 10.000. Dersom søknaden gjelder uttak som krever konsekvensutredning, er gebyret kr. 20.000.
Søknaden vil bli behandlet når gebyret er innbetalt. Innbetalingen bes merket med "Driftskonsesjon" og søkers navn, se pkt. 1

6. Eventuelle tilleggsopplysninger

Direktoratet for mineralforvaltning kan kreve ytterligere opplysninger dersom man finner det nødvendig for behandling av søknaden.

Sted: Lakselev

Dato: 25. juli 2014

Underskrift: _____

Yngve Føhr

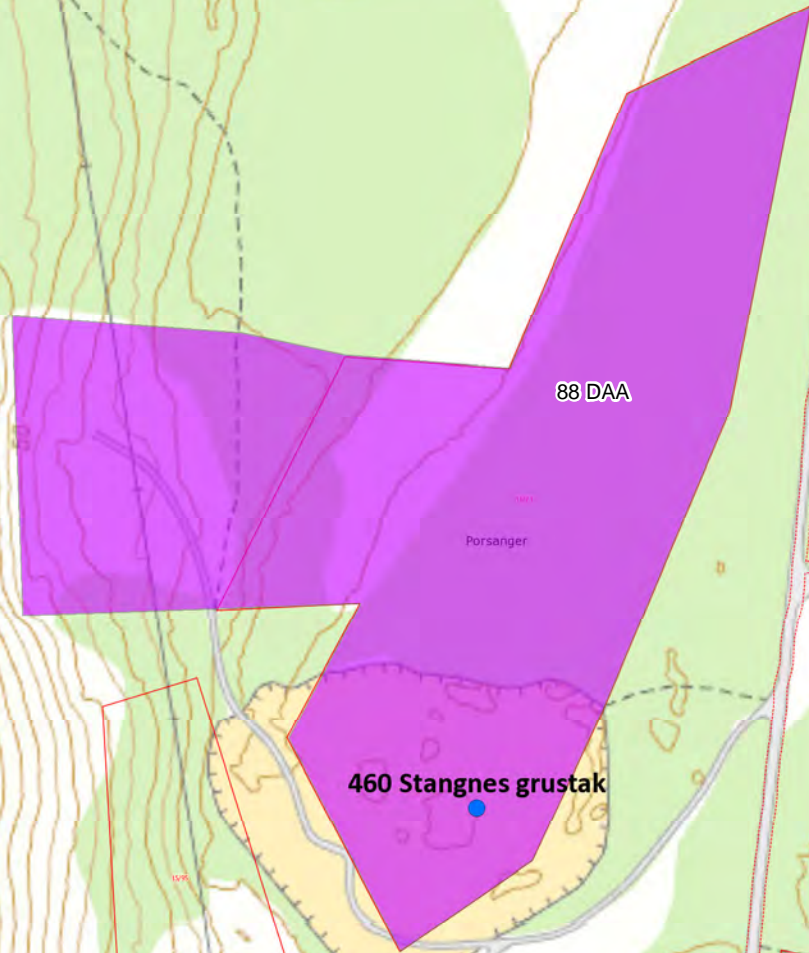

FØHR & SØNNER
SEMENTSTØPERI AS
Org.nr. 985 743 525

Konsesjonsområde
Stangnes Grustak i Porsanger kommune



Kart produsert ved DMF 08.08.2017

Tegnforklaring

-  KonsesjonsBase
-  GeocacheBasis

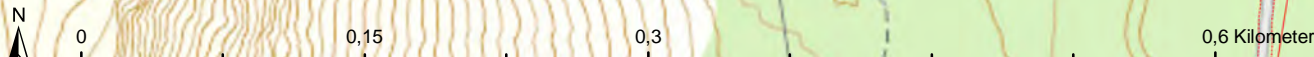

1:4 000

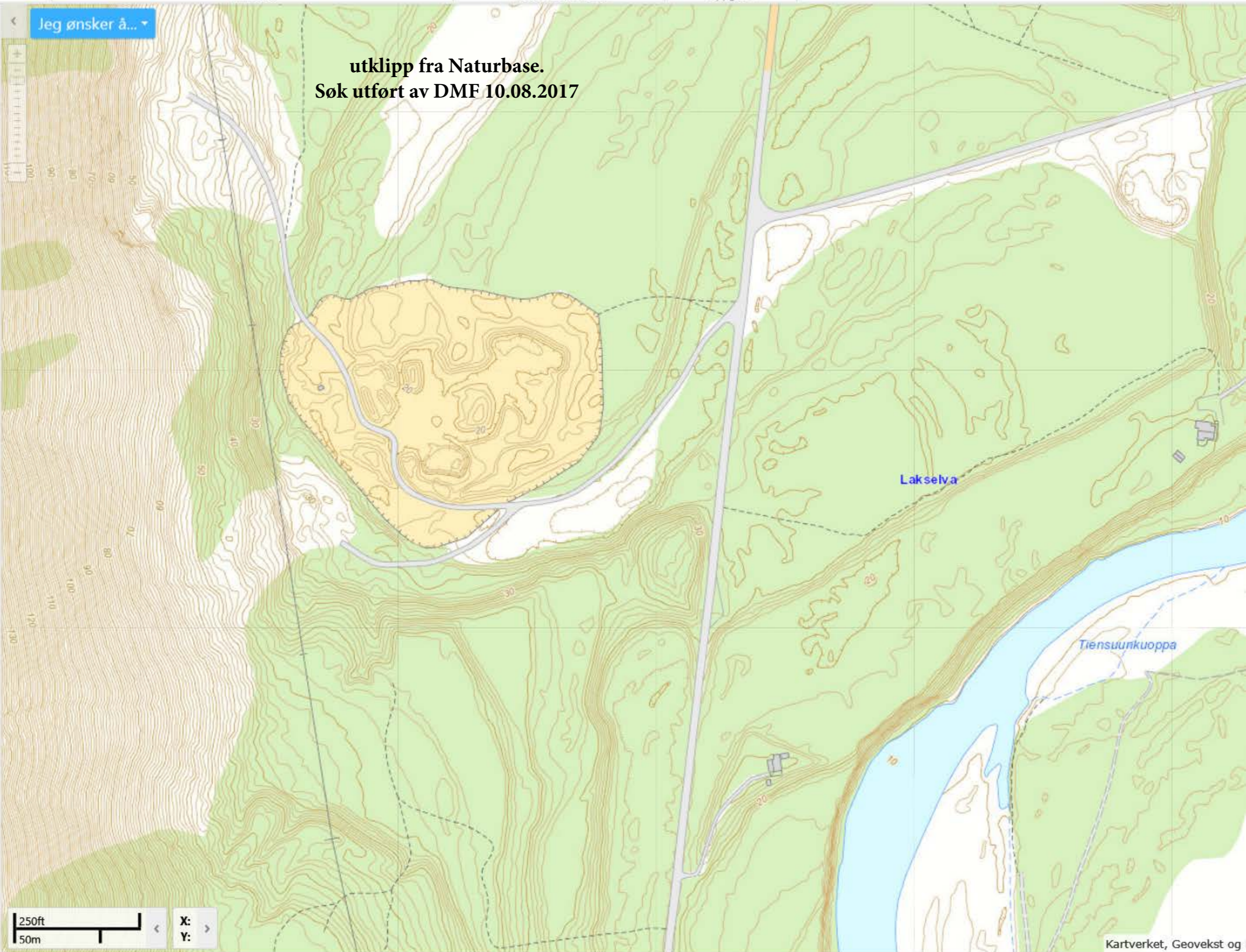

Velg symbolisering:

Art Kategori Institusjon

Tegnforklaring:

Rødlistekategorier

- SE *Svært høy risiko*
- HI *Høy risiko*
- PH *Potensiell høy risiko*
- RE *Regionalt utdødd*
- VU *Sårbar*
- NT *Nær truet*
- EN *Sterkt truet*
- CR *Kritisk truet*

Funntype:

- Funn med belegg
- Observasjon av arter

Kilde:

- Artsobservasjoner.no
- Miljølære.no

Rovbase

Koordinatpresisjon :

Alle

Presisjon ikke oppgitt

Kategorier:

SE,HI,PH,RE,VU,NT,EN,CR

Tidsavgrensing: Ingen avgrensning



Finnmark

Porsanger

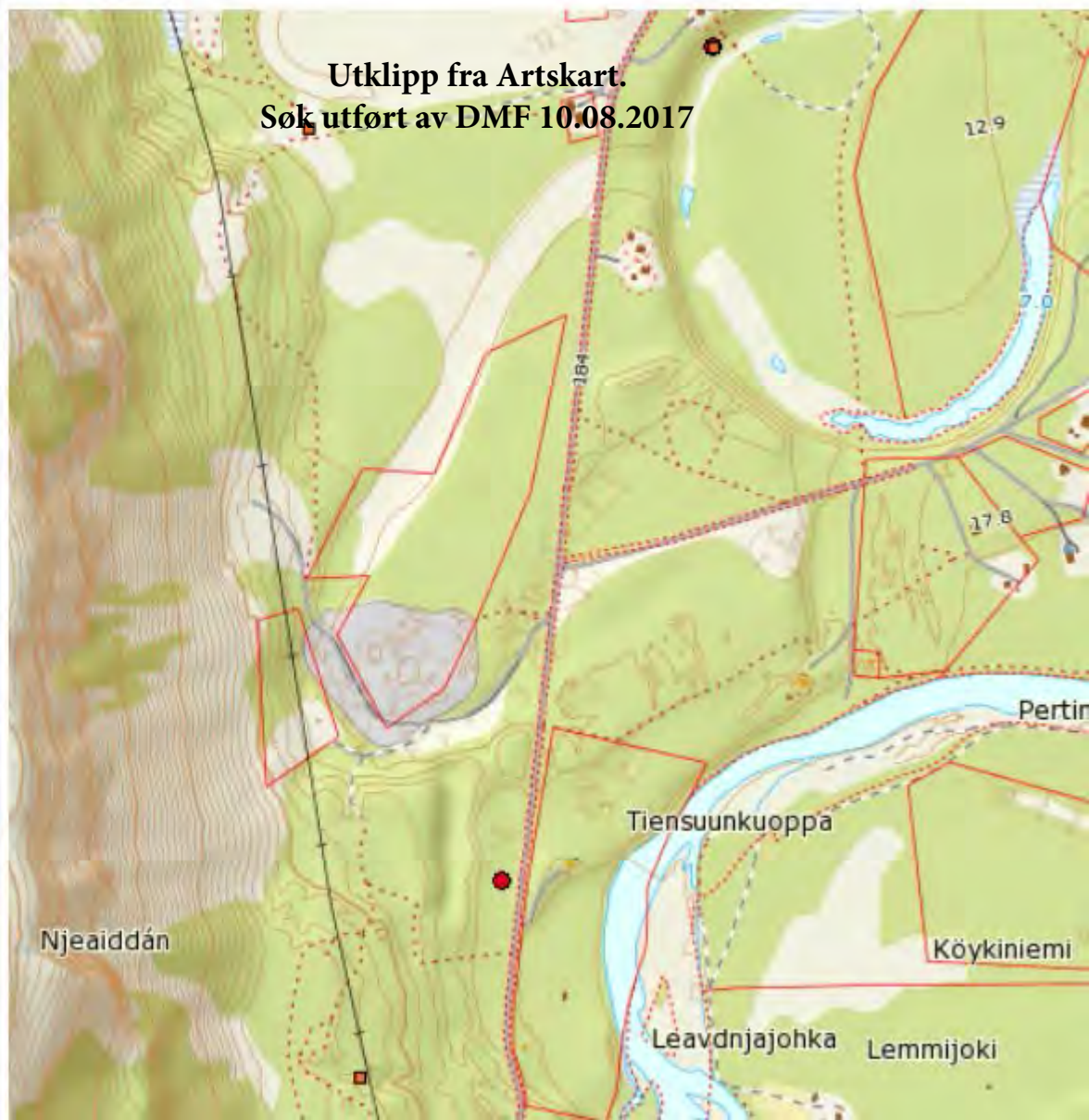

PORSANGER KOMMUNE

Kommuneplan 1998 - 2008 AREALDELEN

REVISJONER	Dato	Sign.
LNF-soneinndeling		

SAKSBEHANDLING	Dato	Dato	Dato	Dato	Dato
Styringsgruppe for kommuneplanarbeidet	13.05.97	27.05.97	05.02.98	14.02.98	12.03.98
Offentlig ettersyn					
Formannskapet/kommuneplanutvalget	14.09.95	08.10.96	04.02.97	17.11.98	
Kommunestyret	01.04.96	16.06.98	27.09.99	26.04.00	

PLANLEGGER	Dato	Sign.
Porsanger kommune		
9700 LAKSELV	26.04.00	

TEGNFORKLARING PBL § 20 - 4

1. Byggeområder (PBL §20-4, 1. ledd nr 1)

- Nærvarende Fremtidig
- Annet byggeområde
- Boligområder
- Frilandsbyggete
- Byggeområder
- Næringsvirksomhet
- Offentlige byggete
- Frilands
- Almennyttig formål

2. Landbruks-, natur- og friluftsområder (PBL §20-4, 1. ledd nr 2)

- LNF-områder
- LNF-bolig
- LNF-frilandsbyggete
- LNF-områder hvor naturen er dominerende

4. Områder som er håndlagte eller skal håndlegges (PBL §20-4, 1. ledd nr 4)

- Områder for forsvaret
- Båndlagt i påvente av registrering
- Båndlegging etter naturvernsloven
- Båndlegging etter kulturminneloven

5. Områder for brak og vern av sjø og vassdrag (PBL §20-4, 1. ledd nr 5)

- Drinksamkoble
- Fiske, ferdsel, rekreasjon, fritidstiltak og natur
- Fiske, ferdsel, rekreasjon og natur
- Havsandstrøm, varig vern av vassdrag (klassifisering vist på kartet)

6. Viktige ledd i kommunikasjonsnettet (PBL § 20-4, 1. ledd nr 6)

- Bane
- Hovedveg, E6
- Hovedveg, andre
- Skiløp
- Kanalgraver

Andre juridiske bindende signaturer

- R: Krav om reguleringsplan
- B: Krav om boligbyggplan

Andre ikke juridiske bindende informasjon

- Comanet plan igårder
- Usant for utvikling på grunn av innseher.
- Notislag for drikkevann
- Område for grunnvann
- Massestatk. Angir ikke eksakt lokalering
- Gyle og oppvekst
- Karte- og lisensplan
- Fiskegjeller
- Kulturminner
- Turistområde
- Flyplass
- Fløysoner
- Sonkartertepe
- Grens for midlertidig utkjingsone for luftefart
- Saastebarn
- Nedban
- Skyevann
- Notislag for varig vern av vassdrag
- Område vist i 1:20 000
- Område det skal utarbeides arealplan for
- Område fredet for reibolting
- Planlagt vei

Norkart AS
Kartgrunnlag: N20 Statens Kartverk
Tilførselsnummer: L1204105-51004

Ekv. 50 m
Målestokk 1: 125 000

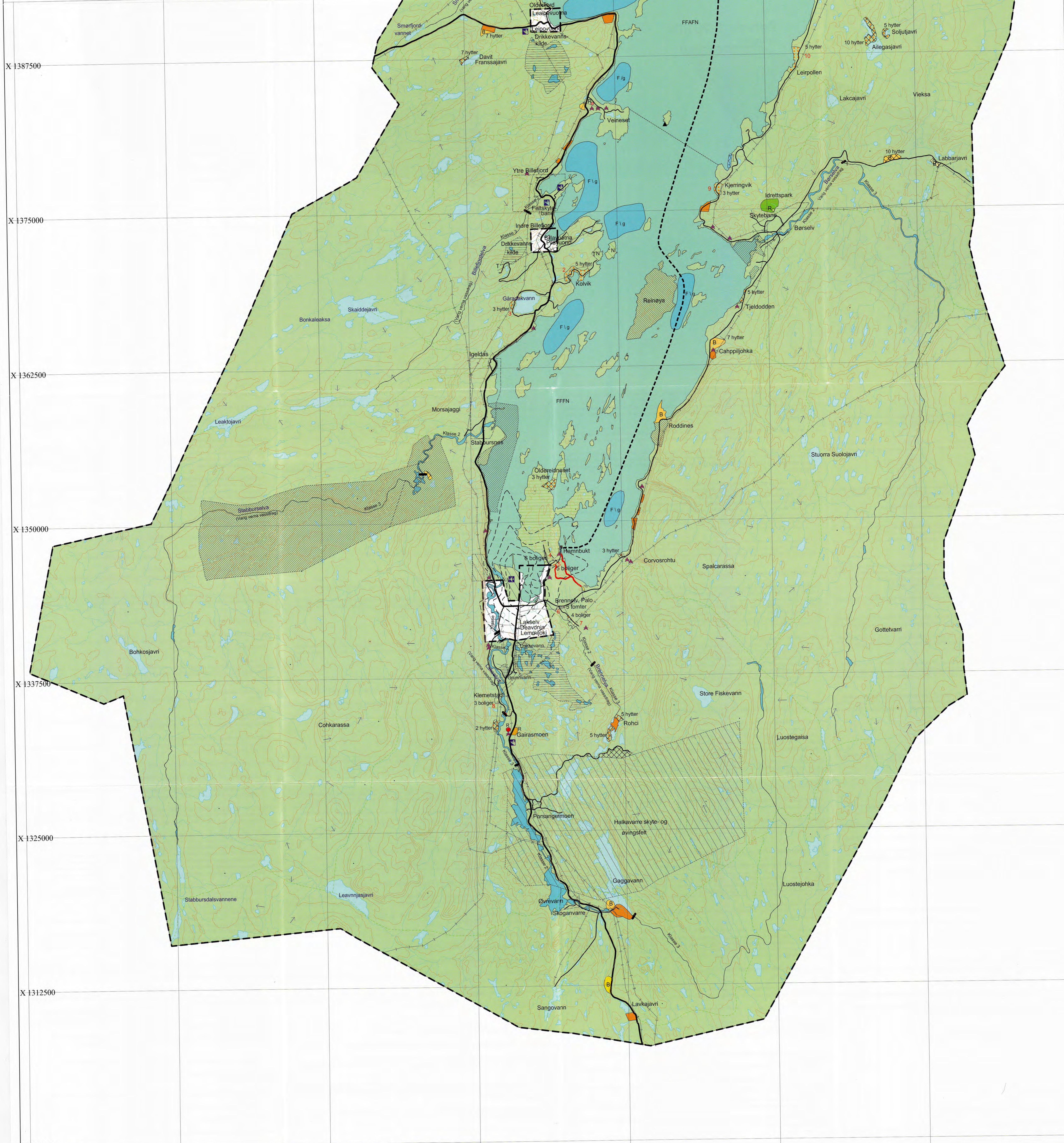

Føhr & Sønner Sementstøyper AS
v/Hugo Føhr
Nedre Smørstad
9700 Lakselv

Direktoratet for mineralforvaltning med Bergmesteren for Sveibord	
Saksnr Dok.nr	Jrnr
Vedlegg	Lakselv, 26.07.2017
	31 JULI 2017
Saksbeh	
Sakskode	Erfall

Direktoratet for mineralforvaltning
Postboka 3021 – Lade
7441 TRONDHEIM

Viser til deres anmodning om ytterligere informasjon i forbindelse med søknad om driftskonsesjon.

Forslag til driftsplan - ytterligere informasjon

1. Beskrivelse av grusresursen.

Grustaket i dag er på ca. 10 mål hvor det er tatt ut forskjellig type masser. I dag er det opparbeidet slik masser:

- Ca. 2000 m³ sortert strøsand, 0,6 mm
- Ca. 500 m³ støypsand, 0,10 mm
- Ca. 6000 m³ puk
- Rundt grustaket er det fyllmasser som kan brukes til matjord og også til å fylle igjen eksisterende grustak ved evt. avsluttet bruk.

2. Med sorteringsverk utarbeides 3 forskjellige sorteringer som ligger i forskjellige sorteringsdunger. Jfr. beskrevet i pkt. 1.

3. Grustaket har i dag ca. 6 m dybde fra overflaten. Rasvinkel under drift er max 45 grader. Driftsretningen er mot nord.

4. Da grustaket er på slett grunn, anses det ikke nødvendig med sikringstiltak.

5. Ferdigvarelagrene er plassert i grustaket hvor det allerede er tatt ut masse. Massen ligger i god avstand fra hverandre, slik at det er rikelig plass å manøvrere maskiner mellom disse. Knuseverket plasseres i nord-øst enden av grustaket der massen allerede er uttatt.

6. Grustaket ryddes og arronderes ved at massen i grustaket planeres og massen som ligger rundt grustaket fylles inn som planering i grustaket.

Med hilsen

Hugo Føhr

Oversiktskart - Stangnes grustak

Stangnes grustak

2,03 0 1,02 2,03 Km



Målestokk 1: 40 000
Utskriftsdato: 9.08.2017
Projeksjon: WGS84 UTM33

FeFo

Stangnes

15/78/0

15/77/0

15/1/0

0/0/0

15/1/0

Ønsker å slå dette sammen

15/74/0

15/1/0

15/1/9002
NVE's gamle
grustak
Nå:
Føhr og Sønners
grustak

Føhr og Sønners

15/1/0

15/1/0

0/0/0

15/74/0

15/95/0
*Nå:
Paulsen
Entreprenør*

0/0/0

15/1/0

15/1/0

15/1/0

Målestokk 1:3 000

Utskriftsdato: 15.09.2016

Projeksjon: WGS84 UTM33



FeFo



Stangnes

Føroya og Sønnar Semmentilgjøvd
hvar utvinningsrett i området:
* 15/1/9002 NVEs gamle massebale
* 15/74 Stangnes gravbale

15/1/9002
NVEs gamle massebale
Føroya og Sønnar Semmentilgjøvd

15/74
Stangnes gravbale
Føroya og Sønnar Semmentilgjøvd

15/15
stasjon Vest for Stangnes
Poulson E. Ardegnar

Føregår ingen uttale i
dette området i dag.
Har tidligere vært rigg-
område

Målestokk 1: 3 000
Utskriftsdato: 15.09.2016
Projeksjon: WGS84 UTM33



FEFO
Finnmarkskeselendommen
sammenslutning

2/6-17
1/4 L

Kartblad: G0280-5-3

Saksu	
Vudle	
Saksu	

35W
420304
400072

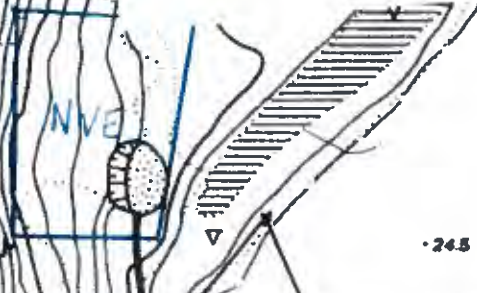

15/195

15-74

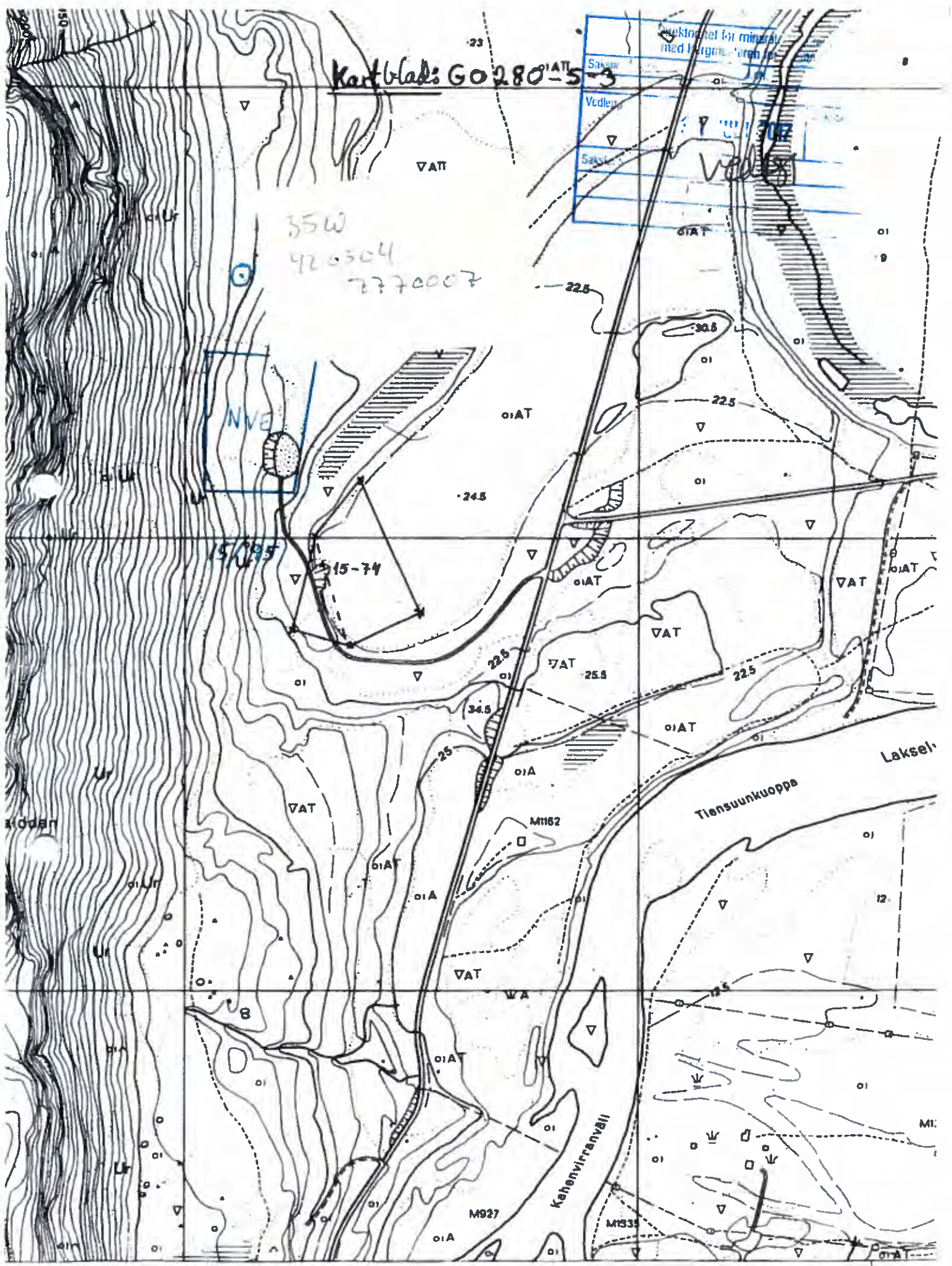

1000

NVE 17,2 den

1500

(GJØKENES)

421

Riksgrænse, fylkesgrænse

Leuvskog, enna jordlokt fastmark

Markert stavn, stor. litan

Formenne

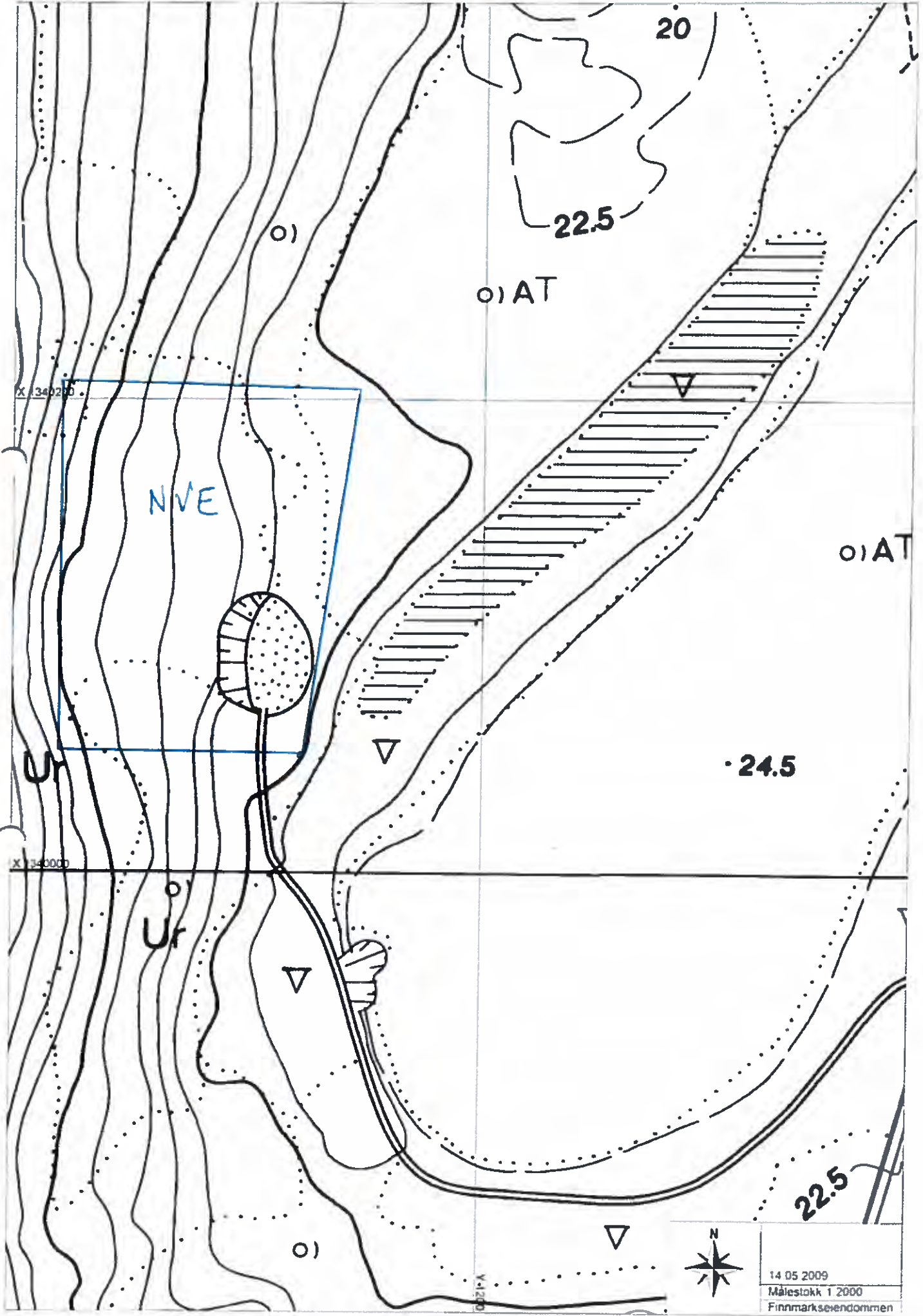

14 05 2009
Målestokk 1:2000
Finmarkseiendommen