



Direktoratet for
mineralforvaltning
med Bergmesteren for Svalbard

Postboks 3021 Lade
7441 Trondheim

Declarations for mineral management with Bergmesteren for Svalbard		
14/01868-1		
16 DES. 2014	Sakslett TF	
KB 257/14		

Søknad om driftskonsesjon

(se mineralloven kap. 8 og § 1-8 i forskrift til mineralloven)

1. Opplysninger om søker (som har utvinningsrett til forekomsten)

Søkers navn eller bedriftens navn		organisasjonsnummer (9 siffer)	
Tønsvik AS		979984278	
Adresse	Postnr.	Sted	
Vikeveien 9	9022	KROKELVDALEN	
Telefon	Mobiltelefon	e-post	
	91752209 / Steinar W / 95101192	OLE.BARDSEN@gmail.com	

2. Opplysninger om området det søkes om - konsesjonsområdet

Navn på området	Berørte gårds- og bruksnummer	Kommune
Tønnes Tønsvika	12/65 - 12/103	TROMSØ
Anslag berørt areal (daa)	Anslag totalvolum (m ³)	Forventet årlig uttak (m ³)
ca 3 mål	12000 m ³ / 14000 m ³	0 - 500 m ³ + + +

- 2.1 Tilhører forekomsten mineralkategorien grunneiers mineraler? Ja Nei
- 2.1.1 Drives det på forekomsten i dag? Ja Nei
- 2.2 Tilhører forekomsten mineralkategorien statens mineraler? Ja Nei
- 2.2.1 Drives det på forekomsten i dag? Ja Nei

Beskrivelse av forekomsten (type råstoff, kvalitetsvurdering og formål for anvendelse av råstoffet).

- sand m/innslag av singel
 - etter sikting benyttes sanden som fallunderlag
 i lekeplasser o.l.

3. Forholdet til plan- og bygningsloven (pbl.)

3.1 Er området avsatt til område for råstoffutvinning i kommuneplanens arealdel? Ja Nei

3.2 Finnes det en godkjent reguleringsplan for konsesjonsområdet? Ja Nei
 Hvis ja:

3.2.1 Oppgi navn på planen og vedtaksdato:

Plan nr. 1488, MASSETAK 12/65 m FLERÉ, 21.05.03

Hvis nei:

3.2.2 Er det varslet oppstart av reguleringsplanarbeid for området? Ja Nei

3.2.3 Er det gitt dispensasjon fra pbl. for området? Ja Nei

4. Obligatoriske vedlegg til søknaden (se kommentarer side 1-2)

4.1 Dokumentasjon av utvinningsrett til forekomsten.

4.1.1 For grunneiers mineraler: Kopi av signert grunneieravtale

4.1.2 For statens mineraler: Oppgi rettighetsnummeret(ene)

4.2 4.2.1 Oversiktskart - utsnitt av kart (M 1: 50 000) som viser beliggenhet.

4.2.2 Kart som viser konsesjonsområdet

4.3 Beskrivelse av driftsorganisasjon for uttaket (inkludert en kort firmapresentasjon)

4.4 Utkast til driftsplan (inkludert avslutningsplan).

- 4.5 4.5.1 For nye uttak: Driftsbudsjett for uttaket for de 3 første driftsår.
4.5.2 Igangværende uttak: Godkjent årsregnskap for siste to år.
- 4.6 Dokumentasjon av bergfaglig og annen teknisk kompetanse i organisasjonen.
- 4.7 Forslag til økonomisk sikkerhet for garanti og oppryddingstiltak etter drift.
- 4.8 Adresseliste over naboer / særlig berørte parter.
- 4.9 Dokumentasjon på at behandlingsgebyret er betalt.
Kontonummer: 7694.05.05883
Gebyret er kr. 10.000.
Dersom søknaden gjelder uttak som krever konsekvensutredning etter *forskrift om konsekvensutredninger (26.juni 2009 nr 855)*, er gebyret kr. 20.000.
- Merk innbetalingen med "Driftskonsesjon" og hvem som søker, se pkt.1.

5. Eventuelle tilleggsopplysninger

Direktoratet for mineralforvaltning kan kreve flere opplysninger dersom man finner det nødvendig for behandling av søknaden.

Sted: Tønsvik Dato: Des 2014

Underskrift: Steinar W. Wagt / Ole H. Birksen

Konsesjonsområde
Tønsvika i Tromsø kommune

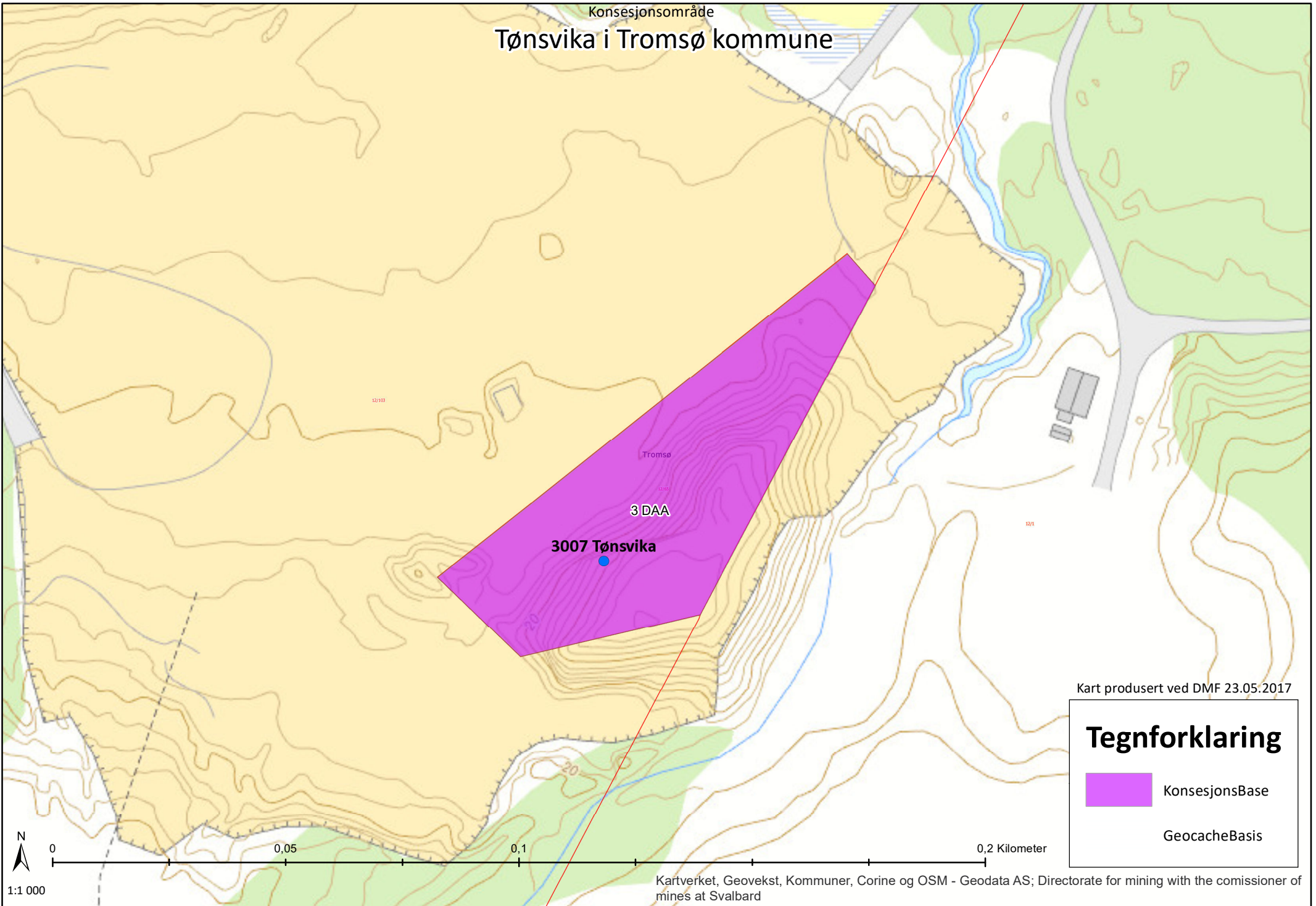

Kart produsert ved DMF 23.05.2017

Tegnforklaring

-  KonsesjonsBase
-  GeocacheBasis

-  Kartlagt friluftslivsområde, verdi: FK00011406
 Områdenavn: Tønsvikdalen - Nonsbu - Blåkollkoia
-  Kartlagt friluftslivsområde, verdi: FK00011519
 Områdenavn: Linken

Utklipp fra Naturbase. Søk utført av DMF 16.05.2017

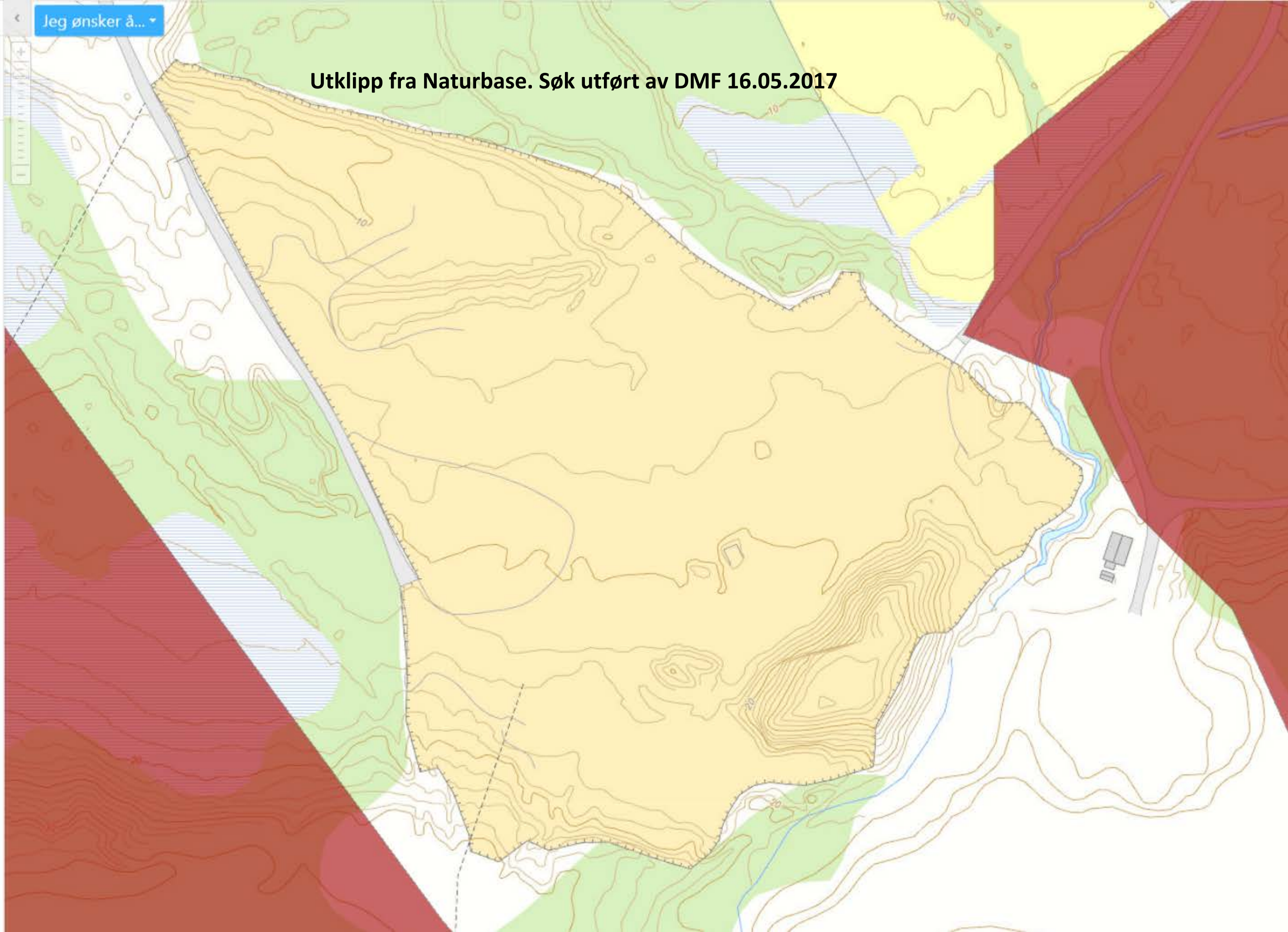

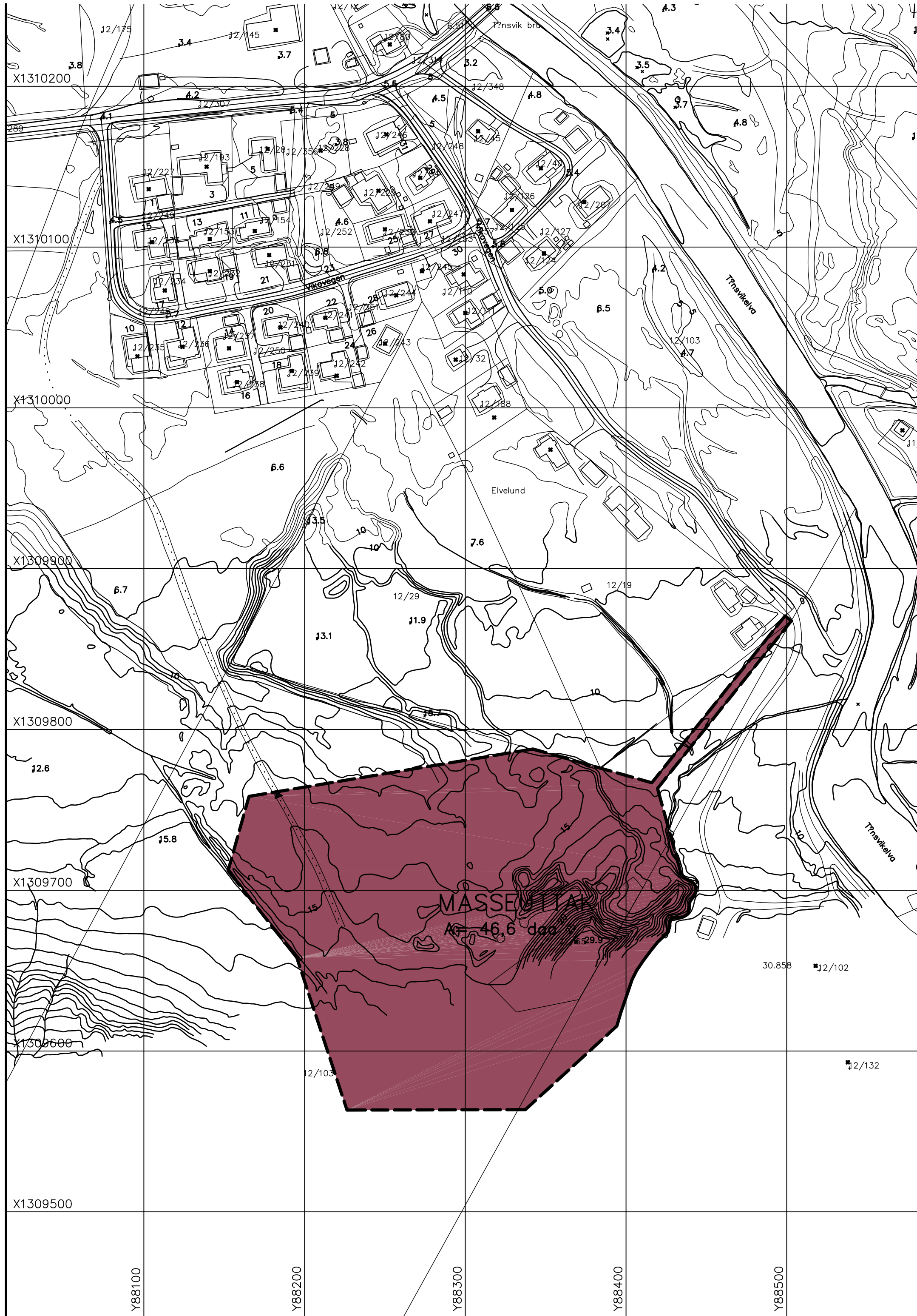

TEGNFORKLARING

P. og BL. §25. REGULERINGSFORMÅL

6. SPESIALOMRÅDER
 MASSEUTTAK

STREKSMBOLER

- — — — — PLANENS BEGRENSNING
- — — — — GRENSE FOR REGULERINGSFORMÅL
- — — — — BYGGEGRENSE
- — — — — TOMTEGRENSE
- — — — — FRISIKTLINJE
- — — — — SENTERLINJE REGULERT VEG
- · — · — · — ANLEGSVEG

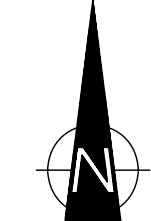

MÅLESTOKK: 1:2000

DATO	SIGN:	KARTBLAD
25.02.00	RMJ	

SAKSGANG I FØLGE PLAN- OG BYGNINGSLOVEN	DATO:	SAK NR.:
BYUTVIKLINGSSJEFENS INSTRUKSVEDTAK	19.09.02	1360/02
UTLEGGES TIL OFFENTLIG ETTERSYN	04.10–04.11.02	
PLANUTVALGETS VEDTAK	05.05.03	0047/03
KOMMUNESTYRETS VEDTAK (EGENGODKJENT)	21.05.03	0061/03
STADFESTET AV		
REGULERINGSPLAN MED REGULERINGSBESTEMMELSER FOR:	PLAN NR.:	
MASSEUTTAK PÅ EIENDOMMEN 12/65	L12-1488	
MED FLERE, TØNSVIKA		



TROMSØ KOMMUNE

PLANLEGGER:
Jørgensen Plankont



REGULERINGSBESTEMMELSER TIL REGULERINGSPLAN FOR
MASSETAK PÅ EIEND. 12/65, 103 OG 1, TØNSVIKA, PLAN NR. 1488

Dato:25.02.00
Dato for siste revisjon:.....24.01.03
Dato for kommunestyrets vedtak/egengodkjenning:.....21.05.03

I

I medhold av plan- og bygningslovens § 26 gjelder disse reguleringsbestemmelsene for det området som på plankartet er avgrenset med reguleringsgrense.

II

I medhold av plan- og bygningslovens § 25 er området regulert til følgende formål:

6. SPESIALOMRÅDER

6.1 Område for masseuttak

III

I medhold av plan- og bygningslovens § 26 gis følgende bestemmelser om bruk og utforming av arealer og bygninger innenfor planområdet:

6. SPESIALOMRÅDER

6.1 Masseuttak

- a) I området for masseuttak skal det drives uttak av grusmaterialer med tilhørende virksomhet som sortering, lagring av sorterte masser og lignende.

I området kan det godkjennes oppføring av driftsinnretninger som er nødvendig for driften av masseuttaket.

- b) Masseuttaket skal til enhver tid drives i overensstemmelse med:

Reguleringsplan, målestokk 1:2000		datert 25.02.00
Istandsettingsplan: tekstdel, profiltegn.og tegn. nr. 90.03.00		datert 25.02.00
Lengdeprofiler 1-7	tegn. nr. 90.04.00, 09.05.00	datert 25.02.00
Dreneringsplan	tegn. nr. 90.02.00	datert 25.02.00

Avsluttet uttak skal være i samsvar med tegning nr. 90.03.00.

- c) Et hvert uttak av masser skal følge rekkefølge, høyder og konturer angitt i istandsettingsplan og lengdeprofiler. Hver etappe (3 år, 5 år, 10 år og 20 år) skal istandsettes og videre uttak kan stanses dersom istandsetting uteblir. Det skal fremlegges ajourførte kotekart og profiler, sammenholdt med reguleringsplan, istandsettingsplan samt lengdeprofiler fra tiltakshaver, for hver etappe.
- d) Området for masseuttak skal suksessivt istandsettes, ved planering og tilsåing, i samsvar med definerte etapper i istandsettingsplan. Skråningsvinkler og kurvatur i bunn og topp tilpasses slik at det blir naturlige overganger og slik at nytt vegetasjonsdekke får gunstige vekstforhold. Planering skal skje slik at det ikke dannes dammer av overvann, og at overvannet renner fra området med minst mulig inngrep i terrenget.
- e) Masseuttaket skal til enhver tid holdes forsvarlig sikret slik at mennesker eller dyr ikke kommer til skade pga. virksomheten. Anleggsveien til massetaket skal ikke være åpen for alminnelig ferdsel, og skal utrustes med låsbar bom.
- f) Området for masseuttak skal istandsettes ved avsluttet drift og tekniske innretninger fra driften skal fjernes fra området.
- g) Drenering av massetaket må utføres og dimensjoneres på en slik måte at virksomheten ikke fører til utslipp/utspyling av finpartikulære materialer til bekk, eller fører til skade på omgivelsene rundt.
- h) Anleggsvegen mot nordøst kan kun benyttes til leveranse av sand/masse til regulert ubebygget boligområde langs vei. Veien skal deretter avspærres fysisk for gjennomgangstrafikk. Anleggsvegen skal tilbakeføres og terrenget istandsettes før videre drift.
- i) Terrengoppbygging som skal hindre avrenning nord i planområdet må etableres før videre uttak starter. (Snittprofiler tegn. nr. 90.04.00 og 90.05.00).
- j) Når reguleringsplanen er endelig vedtatt vil den gå foran eventuelle dispensasjoner gitt innenfor reguleringsområdet.

IV

I medhold av plan- og bygningslovens § 26 gis følgende:

FELLESBESTEMMELSER:

- a) Det skal foreligge driftsplan som gir full oversikt over hvordan uttak og istandsetting er tenkt å foregå, og hvilke driftsmetoder som skal benyttes. Driftsplanen skal vise utviklingen fra år til år.
- b) Dersom det under arbeid i området skulle komme fram gjenstander eller andre levninger som viser eldre aktivitet i området, skal arbeidet stanses og melding sendes Samisk kulturminneråd, Tromsø eller Troms fylkeskommune, Kulturetaten omgående, jfr. lov om kulturminner 1978, § 8.
Arbeidet vil først kunne gjenopptas etter at Samisk kulturminneråd/Fylkeskulturetaten har foretatt befarung, vurdert forholdene og eventuelt foretatt undersøkelser.
- c) Etter at denne reguleringsplan med tilhørende bestemmelser er egengodkjent eller stadfestet, kan det ikke inngås privatrettslige avtale som er i strid med planen og dens bestemmelser.

vegg

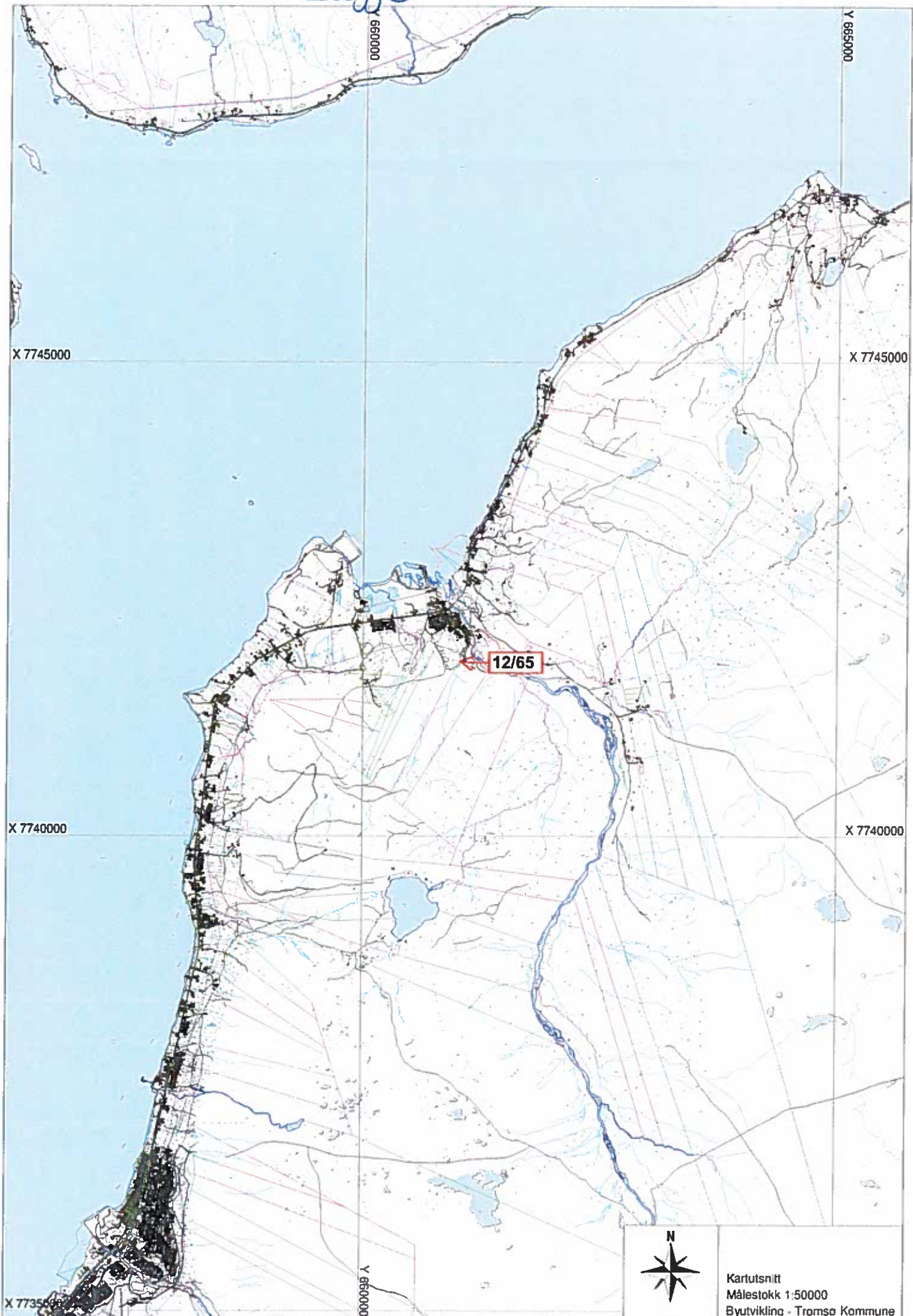

X 7745000

X 7745000

X 7740000

X 7740000

X 7735000

6600000

6550000

6500000



Kartutsnitt
Målestokk 1:50000
Byutvikling - Tromsø Kommune

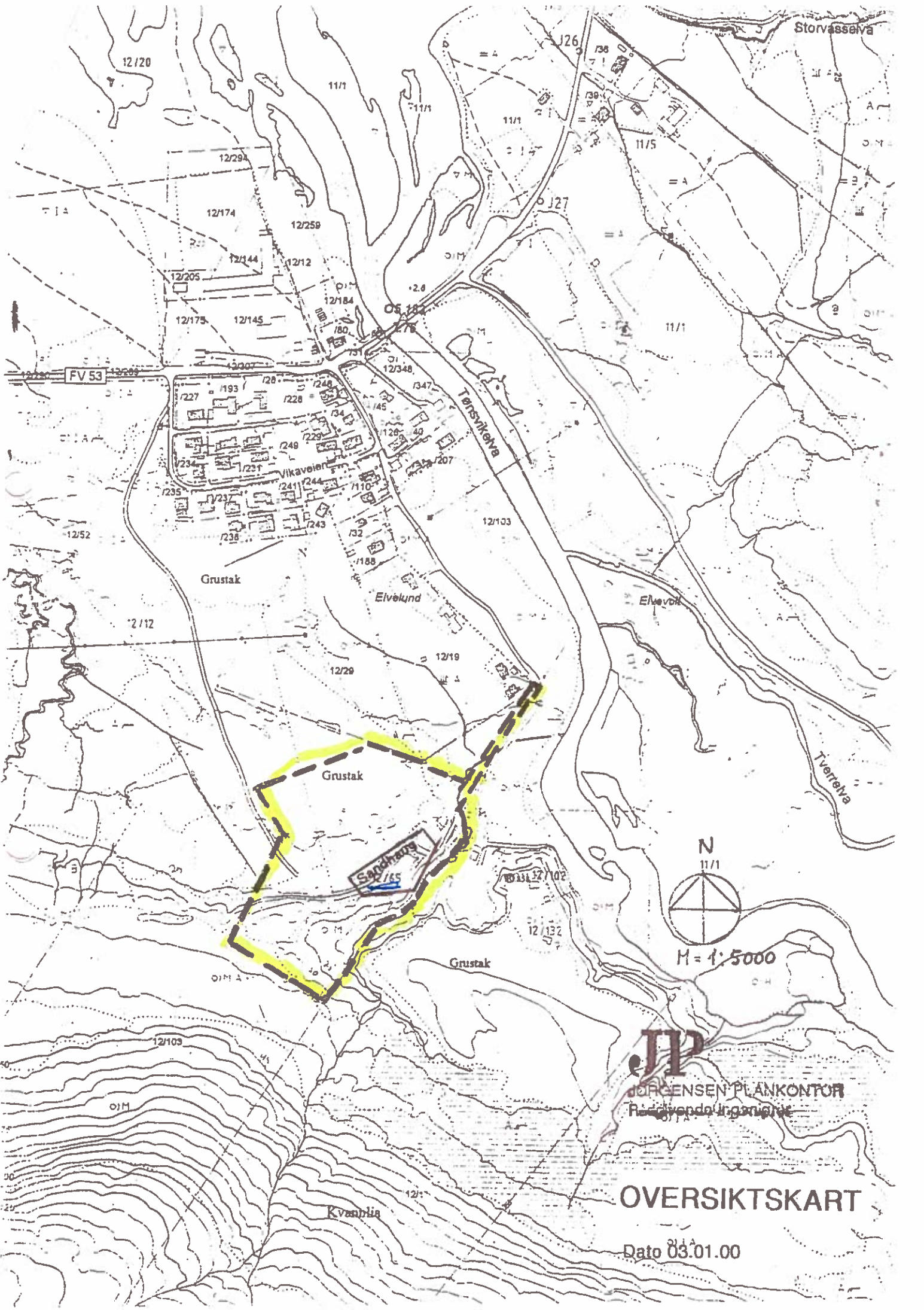

Storvasselva

12/120

11/1

11/1

11/1

11/5

11/1

12/291

12/174

12/259

12/144

12/12

12/205

12/175

12/145

12/184

12/348

FV 53

193

228

246

234

249

229

126

49

235

237

244

110

238

243

132

188

Grustak

Elvelund

Elvevoll

2/12

12/29

12/19

Grustak

Sandhavs

132/102

12/132

Grustak

N

11/1

M = 1:5000

JP

JØRGENSEN PLANKONTOR
Rådgivende Ingeniører

OVERSIKTSKART

Dato 03.01.00

Kvasinlia

01M

12/103

12/1

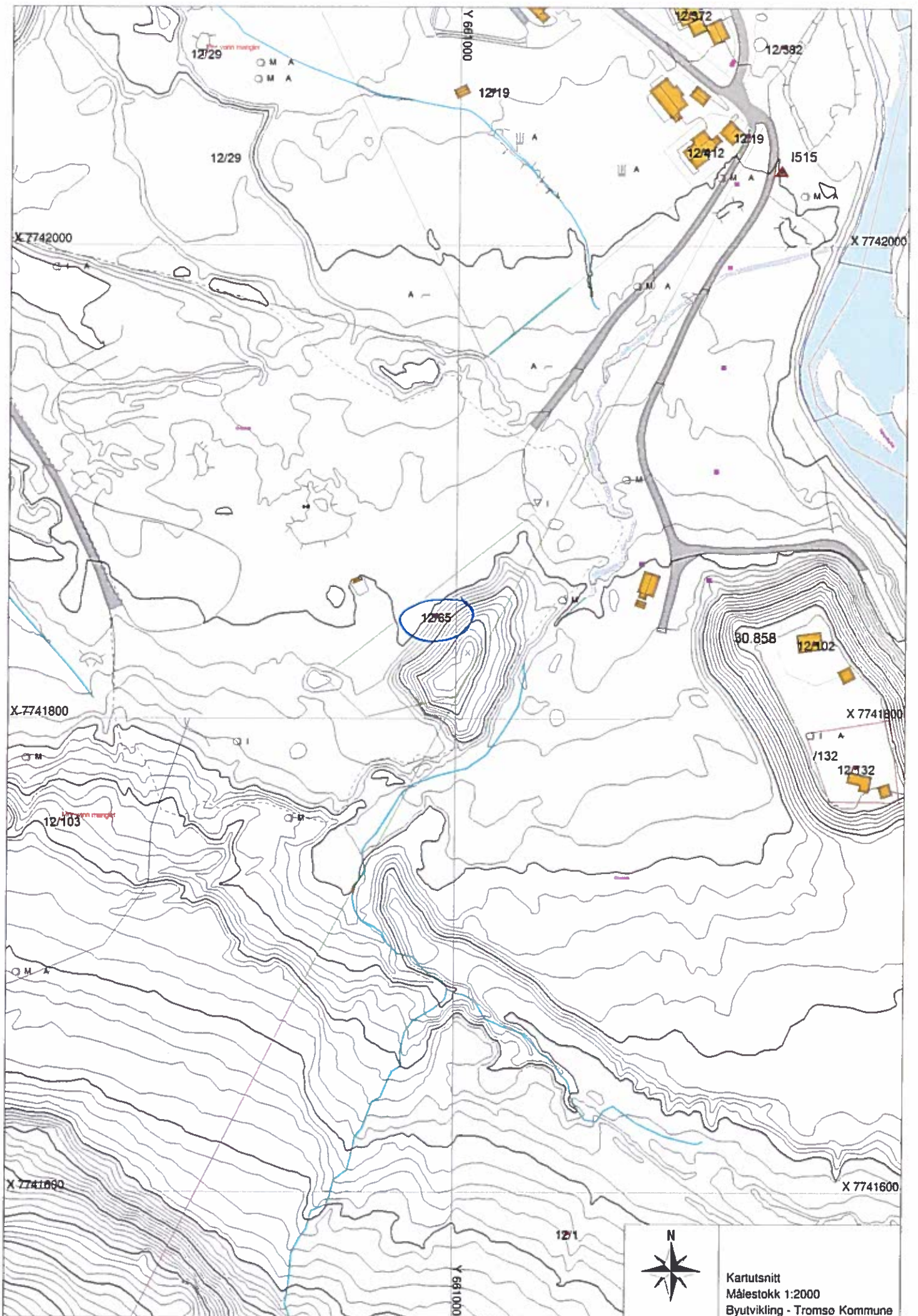

#-del.

Tønsvik AS

dato.....^{4/5}17

Direktoratet for mineralforvaltning med Bergmesteren for Svalbard	
Etter: Direkt.	...et
Ved deres ref; 14/01868-3	Saksbeh.
09 MAI 2017	
Epostadresse:	Fordattil

DMF

Leiv Erikssonssvei 49

PB. 3021 Lade

N- 7441 Trondheim tlf: 7390460

DRIFTSKONSESJON TØNSVIKA

Viser til deres brev med svarfrist 09.05.17 angående deres anmodninger av 20.03.17.

*Vedlagt oversiktskart innenfor målestokk 1:50 000 (eller bedre) vedlegges. Uttaksområdet er innenfor g.nr.12, b.nr.65.

*Vedlagt er utvinningsrett til Tønsvik AS for g.nr.12, b.nr.65 signert av grunneierne. I vår søknad fra des. 2014 ble det pga. begrepsmisforståelse fra vår side også omsøkt driftskonsesjon for del av tilstøtende eiendom g.nr.12, b.nr.103. Dette fordi vi oppfattet at også istandsetting fordret slik konsesjon. Vedrørende istandsetting tilføyes at vi er godt i gang med utførelsen i hht. Reg-planen. *nr. 1408*

*Hva angår kompetanse hos Tønsvik A/S kan kun, men ikke minst, vises til eiernes (Ole H. Bårdsen og Steinar C. Wright) aktivitet de seneste to tiårene ved drift av selskapet hvor uttak av sand fra 12/65 har forløpt uten negative komplikasjoner av noe slag. Førstnevnte har fra 1979 til 1987 vært i produksjon i så vel steinbrudd som grustak- også her på stedet som ansatt i bransjen. Omgivelsene rundt påvirkes ikke. Forøverig opplyses at vi er svært nære deres krav om 15 000m³ igjenværende volum i sandtaket. Nøyaktig skal vi kunne opplyse om volumvurdering nærmere sankthans når det erfaringsmessig nærmer seg snøfritt i sandtaket.

*Vi opprettholder standpunktet fra 2014 vedrørende økonomisk sikkerhet for opprydding og sikring. Foruten selve uttaket som foretas på eiernes egen eiendom har vi, nærmest som en gest for bygda, påtatt oss en istandsettingsplan som skal gjennomføres på tilstøtende naboeiendommer uten at vi har hatt inntekter eller fortjeneste fra andre enn eget sandtak. Uttak fra tidlig 60-tallet hadde ingen reelle krav om tilbakeføring, vi gjør noe med det og fortjener Deres beste vurderinger herunder.

*Driftsplan/tekstdel: De siste års uttak har begrenset seg til +/- 500m³ pr år. Driftsmetoden er tradisjonell. Hjullaster og solleverk/sandharpe opereres slik at ønsket fraksjon fremkommer som resultat. Opplasting på bil gjør at produktet kommer frem til kunden. Arealdisponeringen er liten. Hjulgående solleverk måler ca 2,5x15m som tilsvarer 30-40m². Ferdig produkt opptar 75-100m². Dette er situasjonen hver eneste år. Ingen faste installasjoner. Sikring av området er i reg.planen godkjent slik at låsbar og funksjonell bom på veien inn til planområdet er montert. Ved drift er bommen åpen slik at bl.a trafikavviklingen går sin gang. Sikring med bom skal fjernes når uttak er avsluttet og istandsetting er utført. Bruksområdet for grusen som tas ut er i hovedsak som lekesand til skoler, parker og barnehager. Annleggsbransjen generelt henter lite hos oss. Driftspl. kart/profiler. 2 horisontale kart, 1:2000»dagens situasjon». Avslutningskart: lengde- og tverrsnitt.

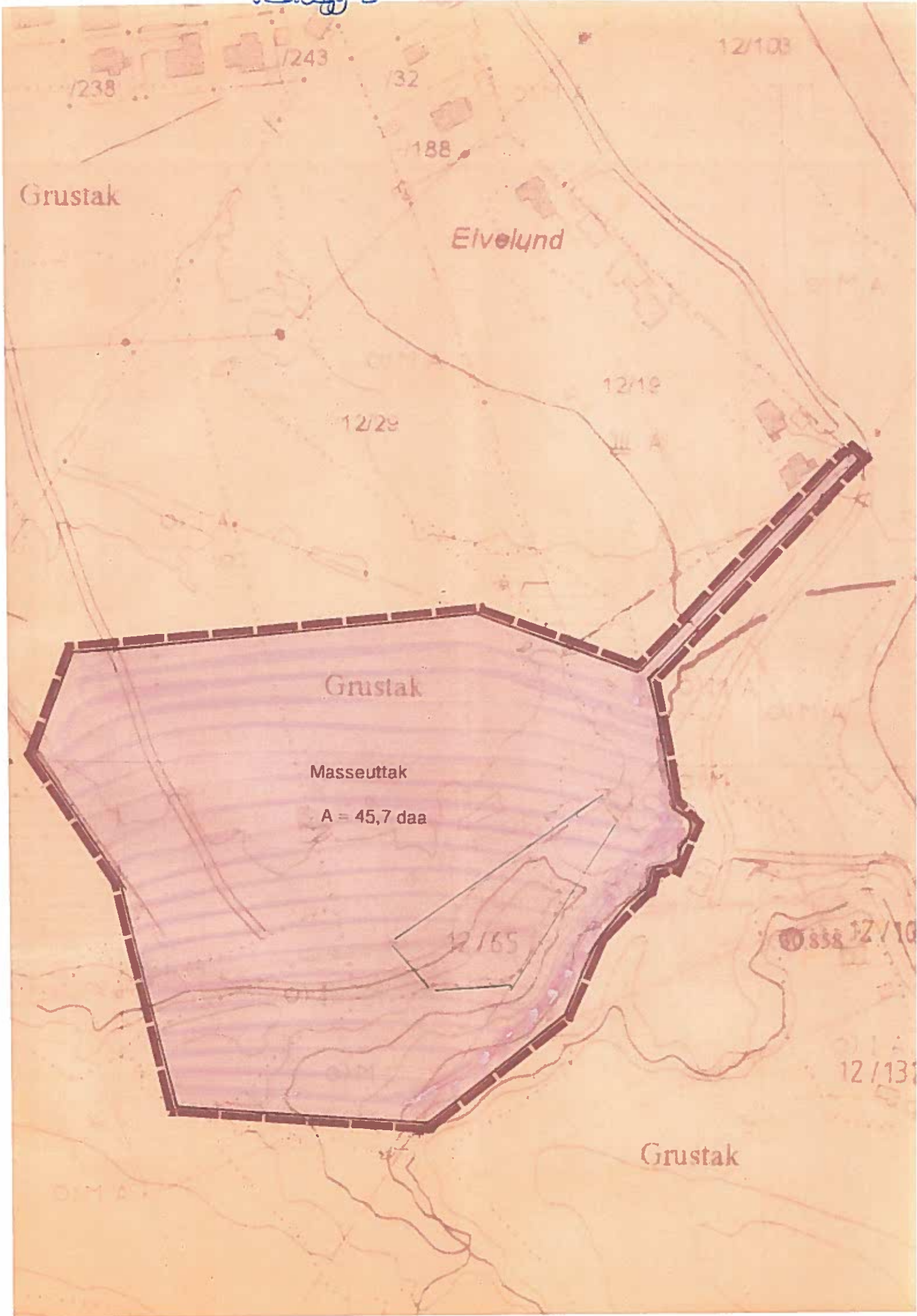

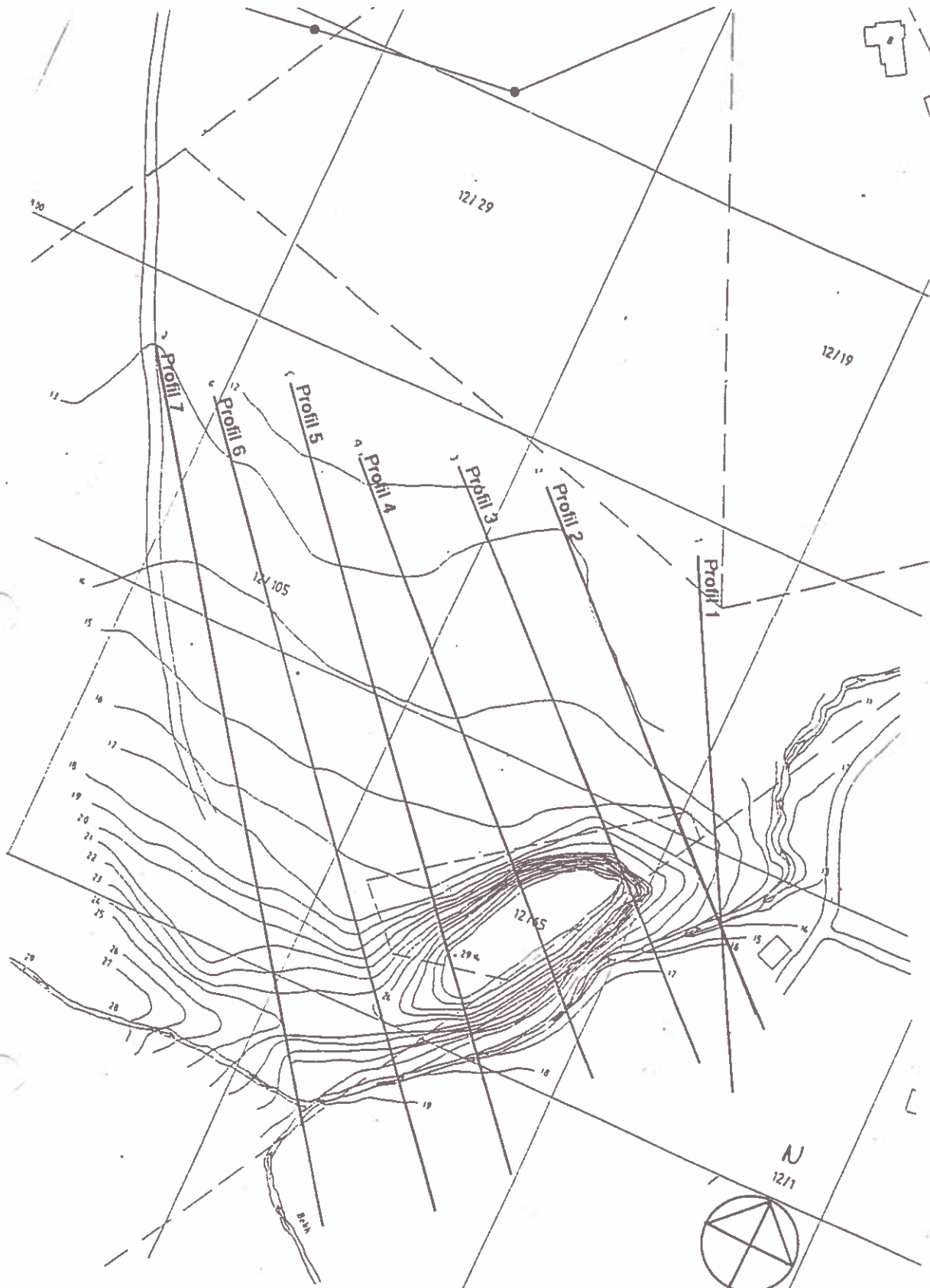

Profilene her (1-7) samt (A-F)
gjøres detaljert på
egne ark.

N
12/1
M = 1:2000

OVERSIKTSPLAN

Kartet viser eksisterende terrengformasjoner og hvor profilene er tatt. Masseuttaket ligger i hovedsak på eiendommen 12/65 (sandhaug). I tillegg skal det lages en åpning mot bekken i nordøst for drenering av arealet. Jfr. dreneringsplan.
Dato 25.02.00/Jørgensen Plankontor
Tegning nr. 90.01.00

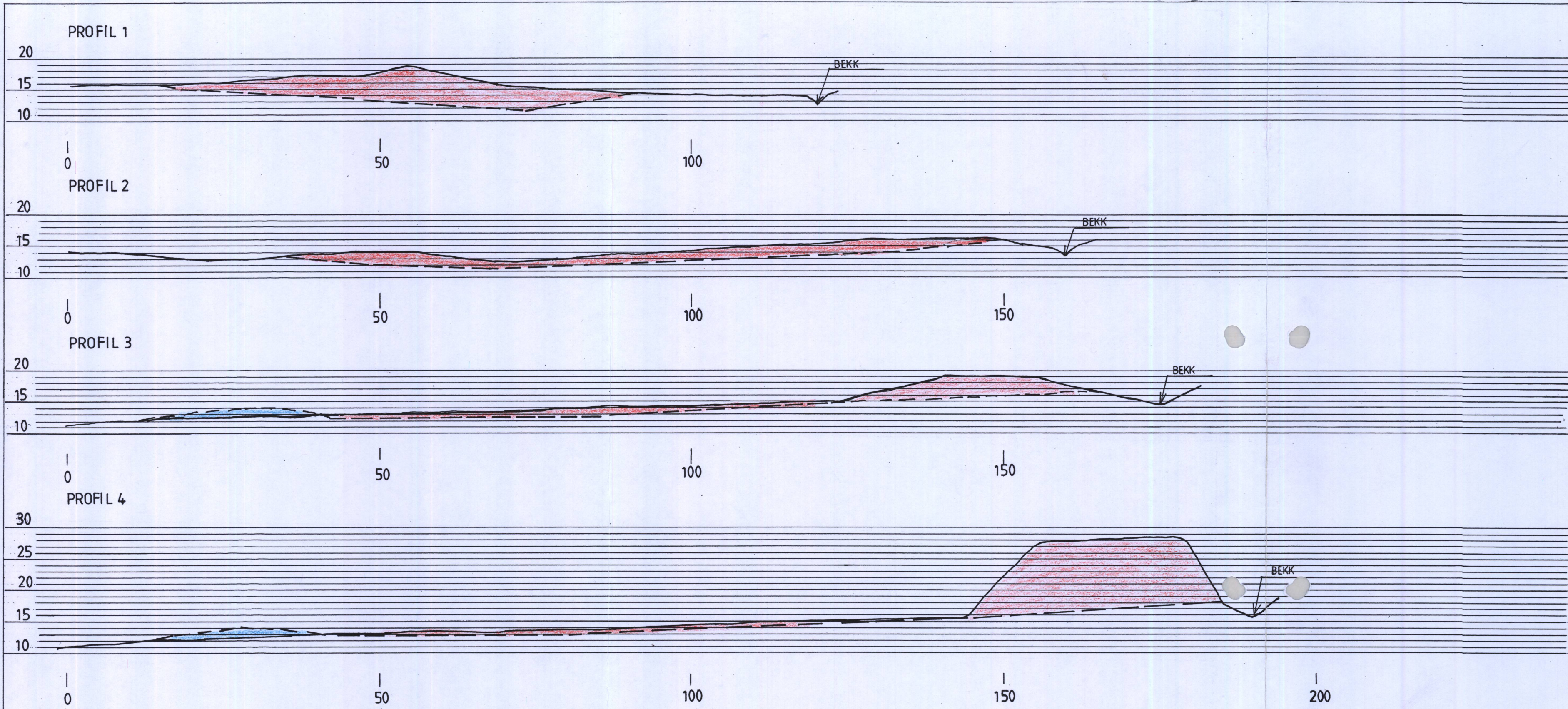

Grustak på eiendommen 12/65 m/fl., Tønsvik

Snittprofil av nåværende og fremtidig terreng

HM = LM = 1 : 500 Dato 02.02.00

— Eksist. terreng
 - - - - - Nytt terreng

Tegn. nr. 90.04.00

PROFIL 5

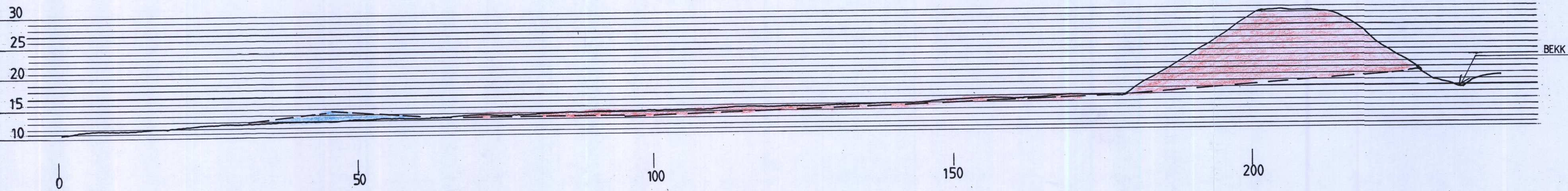

PROFIL 6

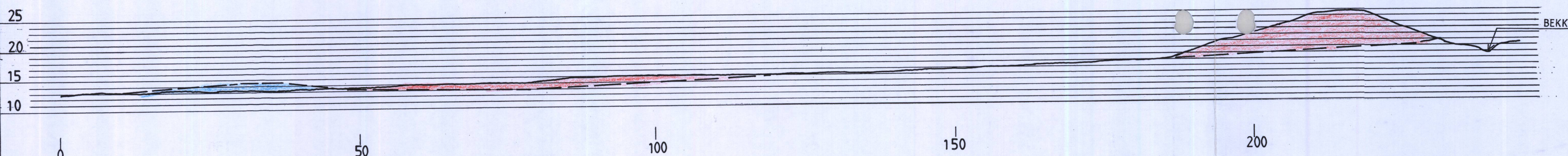

PROFIL 7

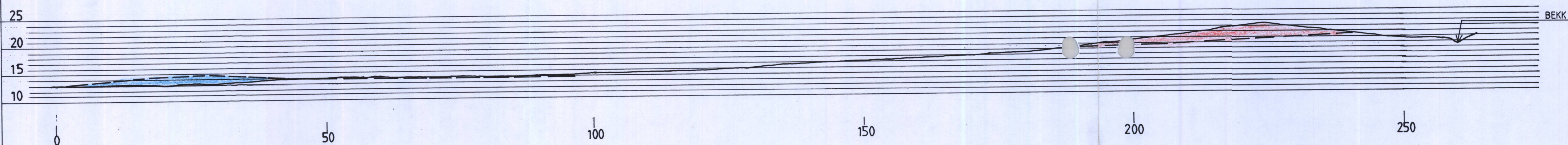

Grustak på eiendommen 12/65 m/fl., Tønsvik

Snittprofil av nåværende og fremtidig terreng

HM = LM = 1 : 500 Dato 02.02.00

— Eksist. terreng
 - - - Nytt terreng

Tegn. nr. 90.05.00

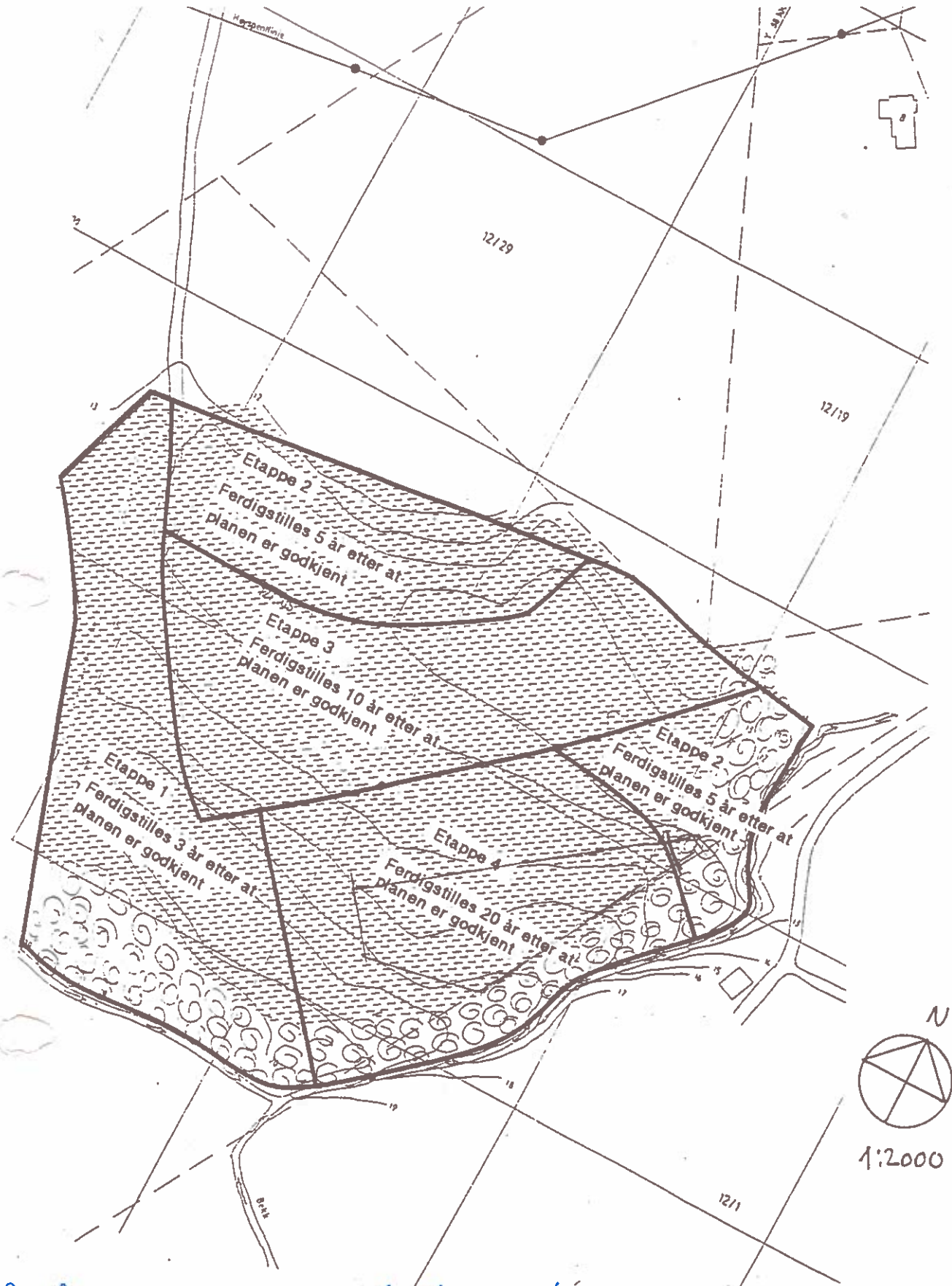

Anslappene er grovplanert, ikke nevnt
 Beplantning gjennomføres når
 12/65 er nevnt til fremtidig terreng

-  Vegetasjonsdekke
-  Nyplanting furu/gran

ISTANDSETTINGSPLAN

Dato 25.02.00 Jørgensen Plankontor

Tegn. nr. 90.03.00