



# Søknad om driftskonsesjon i henhold til mineralloven § 43

Direktoratet for mineralforvaltning med Bergmesteren for Svalbard	
Søker/bruk nr.	U.till.
15/01844-1	
	Saksbeh.
	TF
U.till.	
KB 181/15	

## Skjemaet med vedlegg sendes til:

Direktoratet for mineralforvaltning  
med Bergmesteren for Svalbard  
Postboks 3021 Lade  
7441 Trondheim

E-post: [mall@dirmin.no](mailto:mall@dirmin.no)  
Telefon Sentralbord: (+47) 73 90 40 50  
Hjemmeside: <http://www.dirmin.no>

### LES VEILEDNINGEN FØR DU FYLLER UT SKJEMAET

#### 1. Opplysninger om søker

Fullstendig navn/firma MJÅVATN STEINBRUDD v / K.Ø. MJÅVATN		Organisasjonsnummer 971037245	
Postadresse ØYNAHEIVEIEN 70	Postnummer 4828	Sted MJÅVATN	Land NORGE
Telefonnummer 37039894	Mobiltelefon 48111660	E-postadresse kjell.ovvind.mjaavatn@outlock.com	Hjemmeside

#### 2. Opplysninger om området

Navn på uttaksområdet/uttaket RØNNINGSLI / MJÅVATN	Uttaksområdets gårds- og bruksnummer GNR 30, BNR 32	Kommune FROLAND
Størrelse på omsøkt areal (daa) 7000 M2	Anslag totalvolum uttak (m <sup>3</sup> ) 55000 M3	Forventet årlig uttak (m <sup>3</sup> ) 2000 M3

#### 3. Opplysninger om forekomsten

3.1. Hvilken mineralkategori tilhører forekomsten?	Grunneiers mineraler <input checked="" type="checkbox"/>	Statens mineraler <input type="checkbox"/>
3.2. Drives det på forekomsten i dag?	Ja <input checked="" type="radio"/>	Nei <input type="radio"/>
3.3. Beskrivelse av forekomsten (type mineralforekomst, kvalitetsvurdering, anvendelser av råstoffet):		
KVARTSITT . HELLELR, MURSTEIN OG BLOKKER SAMT NOE FINMASSER ETTER SPRENGNING.		



#### 4. Forholdet til plan- og bygningsloven (pbl.)

4.1. Angi hvilket arealformål området har i kommuneplanens arealdel I AREALPLANEN ER OMRÅDET AVSTT TIL MASSEUTTAK

4.2. Finnes det en godkjent reguleringsplan for området det søkes om konsesjon? Ja  Nei

**Hvis ja**, oppgi navn på planen og vedtaksdato:

Navn på plan: \_\_\_\_\_

Vedtaksdato: \_\_\_\_\_

**Hvis nei:**

Er det varslet oppstart av reguleringsplanarbeid for området? Ja  Nei

Er det gitt andre tillatelser etter pbl. for terrenginngrep i omsøkt område? Opplys om hvilke  
I FORBINDELSE MED OPPSTART I BEGYNNELSEN AV 1990 BLE DET SØKT OG GITT TILLATELSE.

**SE VEDLEGG.**

#### 5. Vedlegg til søknaden

**Med søknaden skal alltid vedlegges:**

5.1. Dokumentasjon på utvinningsrett til forekomsten

- For grunneiers mineraler: Kopi av signert leieavtale om uttak med grunneier, eller dokumentasjon på grunnbokshjemmel
- For statens mineraler: Oppgi rettighetsnummeret(ene)

5.2. Kart der omsøkt område hvor det foreligger utvinningsrett er tydelig inntegnet i målestokk 1:1000-/1:2000.

5.3. Gi en kort firmapresentasjon.

5.4. Redegjørelse for den kompetanse selskapet har for driften av det planlagte uttaket. Gi en oversikt over bergfaglig og annen teknisk kompetanse i organisasjonen.

5.5. Forslag til driftsplan, inkludert avslutningsplan. Driftsplanen skal være i samsvar med DMFs krav til driftsplaner.



5.6. Oversikt over økonomiske forhold:

5.6.1. For uttak som allerede er i drift:

- Godkjent årsregnskap for de siste to år

5.6.2. For nye uttak, eller tidligere uttak med nytt driftsselskap:

- Driftsbudsjett for det omsøkte uttaket for de 3 første driftsår

5.7. Vurdering av behovet for at det stilles økonomisk sikkerhet for gjennomføring av sikrings- og oppryddingstiltak, herunder forslag til form for og størrelse på sikkerheten.

5.8. Adresseliste over særlig berørte parter (nærmeste naboer, eller brukere av området).

5.9. Dokumentasjon på at behandlingsgebyret er betalt.

Kontonummer for innbetaling: 7694.05.05883

Gebyret er kr. 10.000. Dersom søknaden gjelder uttak som krever konsekvensutredning etter forskrift om konsekvensutredninger (26.juni 2009 nr. 855), er gebyret kr. 20.000.

**Merk innbetalingen med Driftskonsesjon, navn på uttaket/uttaksområdet og navn på søker**

6. Eventuelle tilleggsopplysninger

*Direktoratet for mineralforvaltning kan kreve flere opplysninger dersom man finner det nødvendig for behandling av søknaden.*

7. Underskrift

Sted og dato

FRULAND 26.10.2015

Underskrift

*M.ell. Gyvind M. avretts*

# Mjøvatn steinbrudd i Froland kommune

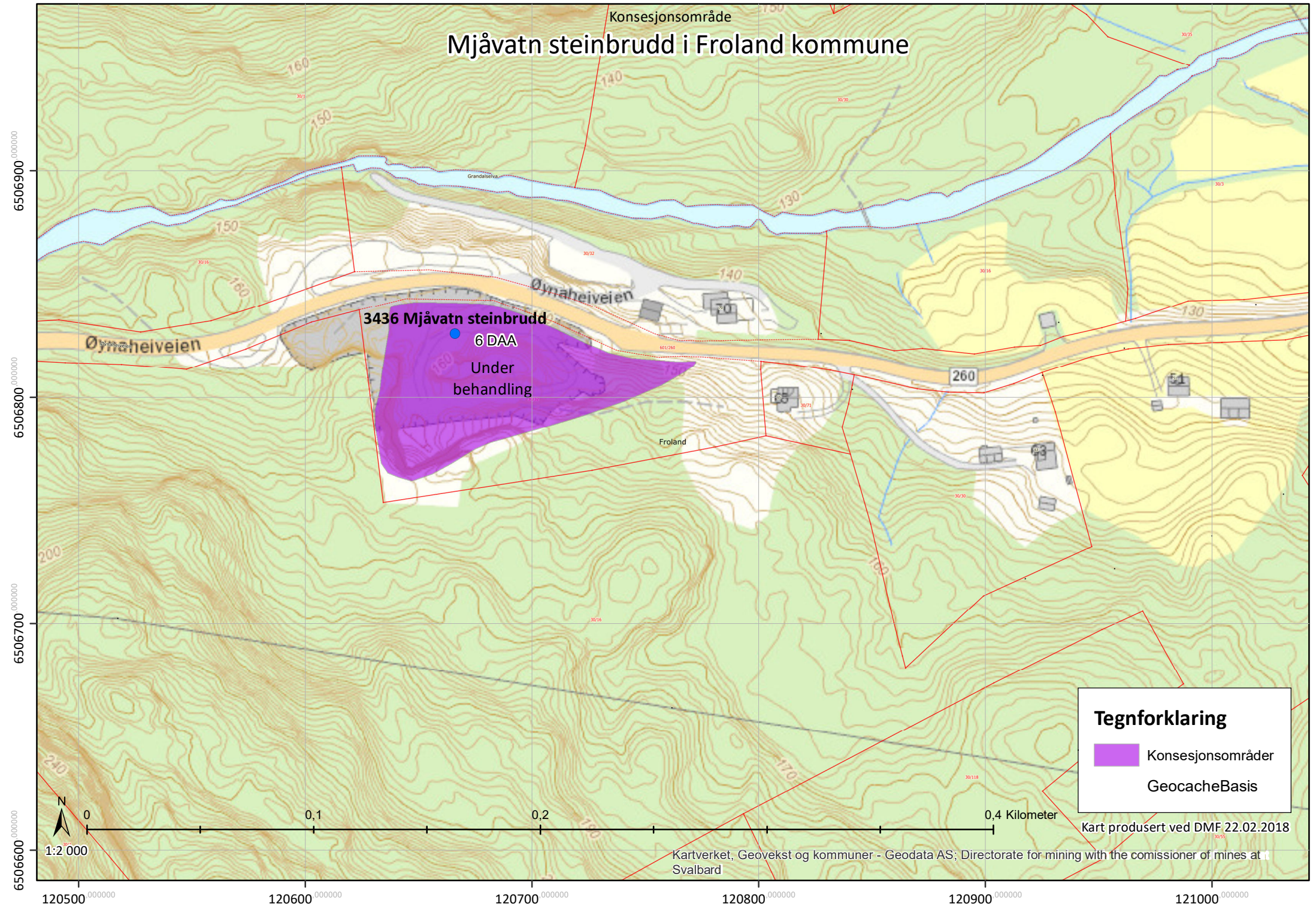

**Tegnforklaring**

-  Konsesjonsområder
-  GeocacheBasis

Kart produsert ved DMF 22.02.2018

# MJÅVATN STEINBRUDD v / KJELL ØYVIND MJÅVATN, GNR 30, BNR 32. FROLAND KOMMUNE

Kjell Øyvind Mjåvatn er født den den 28.08.1950.

Han overtok eiendommen gnr. 30 bnr 32 og 81 i 1997.

Han har fagbrev som bilmekaniker og bilelektro, og arbeidet med dette fram til han i 1995 begynte med uttak av heller, murstein og blokker.

Etter en stund tok han sertifikat for sprengning.

Oppstarten til Mjåvatn Steinbrudd var i forbindelse med utbedring av fylkesvei 260 fra Mjåvatn til Øynaheia.

Arbeidene med veien startet i 1990 og i forbindelse med omlegging av veien viste det seg at det var et område på sydsiden av veien hvor det viste seg å være store mengder med heller, murstein og blokker.

Kjell Øyvind Mjåvatn søkte kommunen om tillatelse til å ta ut stein, tillatelsen fikk han i 1993.

Den 20.2.1995 ble enkeltmannsforetaket registrert i Brønnøysundregisteret, org. Nr 971037245.

Kjell Øyvind Mjåvatn har drevet firmaet alene med noe hjelp i forbindelse med boring og sprengning til han selv fikk sprengningspapirene.

Firmaet har ikke eget boreutstyr og har leid inn firmaet E. Gauslå & sønner AS til dette.

Etter hvert har Mjåvatn skaffet seg utstyr for drift av bruddet.

22 tonns gravemaskin med diverse utstyr. Kjøpt i 2012

Lastebil for transport og levering av varer. Kjøpt i 2005

2 traktorer med løfteutstyr for håndtering av paller med heller og murstein. Murstein og heller blir lagt på paller og sikret med båndjern.

Etter Mjåvatn er sine beregninger det tatt ut ca. 44000 tonn fram til utgangen av 2015.

Anslag på hvor mye som gjenstår i bruddet er ca. 11000 tonn, med et uttak på ca. 2200 m3 pr. år vil driften avsluttes i 2019.

Det vil bli sendt søknad til Froland kommune om drift fram til 2019.

Mjåvatn den 30.10. 2015

Kjell Øyvind Mjåvatn

Eiendomsgrensene er ikke juridisk bindende. Avvik, feil og mangler forekommer.

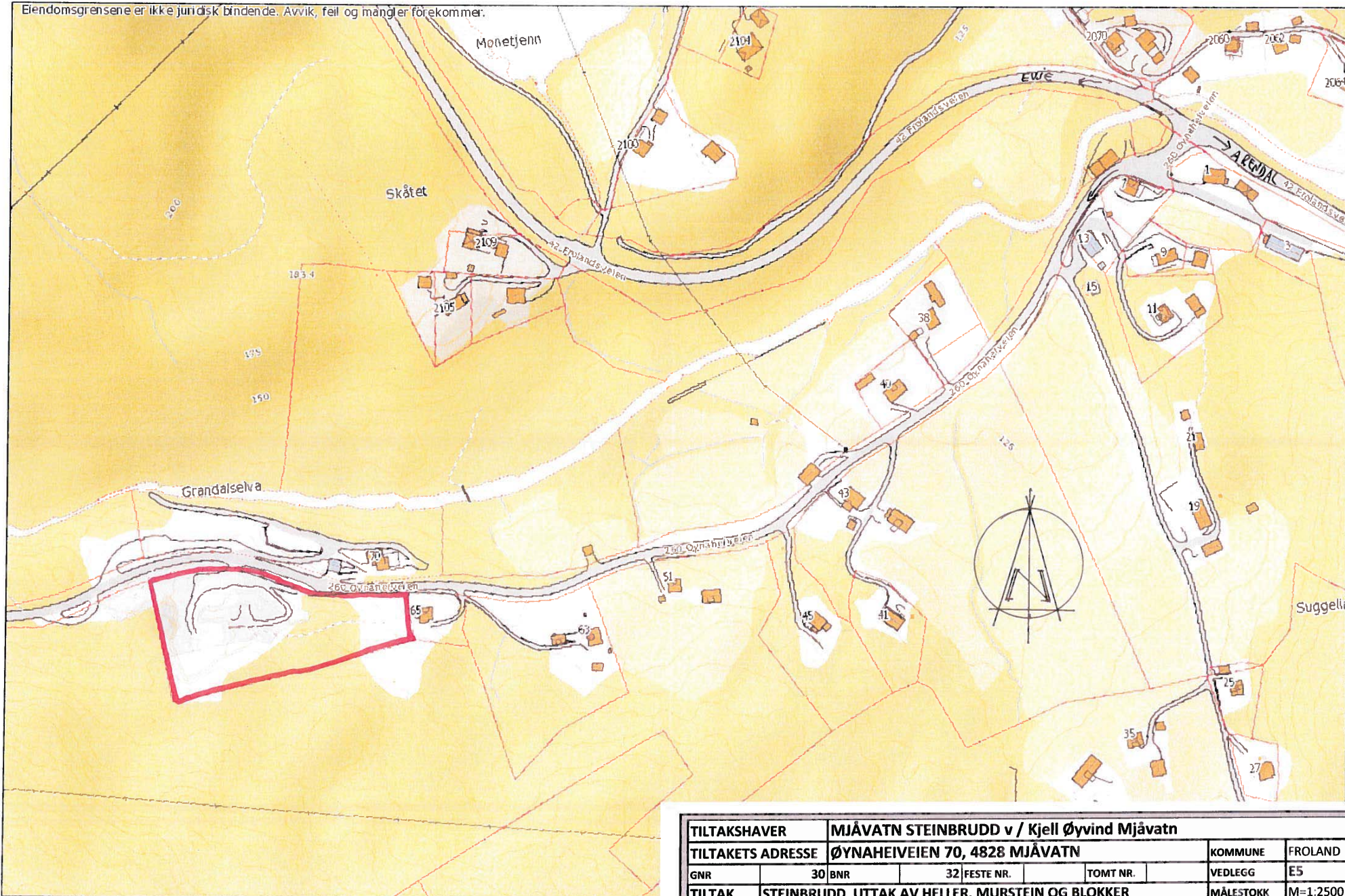

<b>TILTAKSHAVER</b>		<b>MJÅVATN STEINBRUDD v / Kjell Øyvind Mjåvatn</b>					
<b>TILTAKETS ADRESSE</b>		<b>ØYNAHEIVEIEN 70, 4828 MJÅVATN</b>			<b>KOMMUNE</b>	<b>FROLAND</b>	
<b>GNR</b>	<b>30</b>	<b>BNR</b>	<b>32</b>	<b>FESTE NR.</b>	<b>TOMT NR.</b>	<b>VEDLEGG</b>	
<b>TILTAK</b>		<b>STEINBRUDD, UTTAK AV HELLER, MURSTEIN OG BLOKKER</b>				<b>MÅLESTOKK</b>	<b>M=1:2500</b>
<b>TEGNING</b>		<b>ØVERSIKTSKART AV OMRÅDET MJÅVATN TIL STEINBRUDDET</b>					
<b>DATO</b>	<b>31.10.2015</b>	<b>KORRIGERT</b>	<b>KORRIGERT</b>			<b>FROLAND BYGGESERVICE AS</b>	
FROLAND BYGGESERVICE AS, FROLANDSVEIEN 620, 4848 ARENDAL							
ARNFINN TARALDSEN    TLF. 91563207    E-POST ar-tar@online.no    org.nr.933321584							

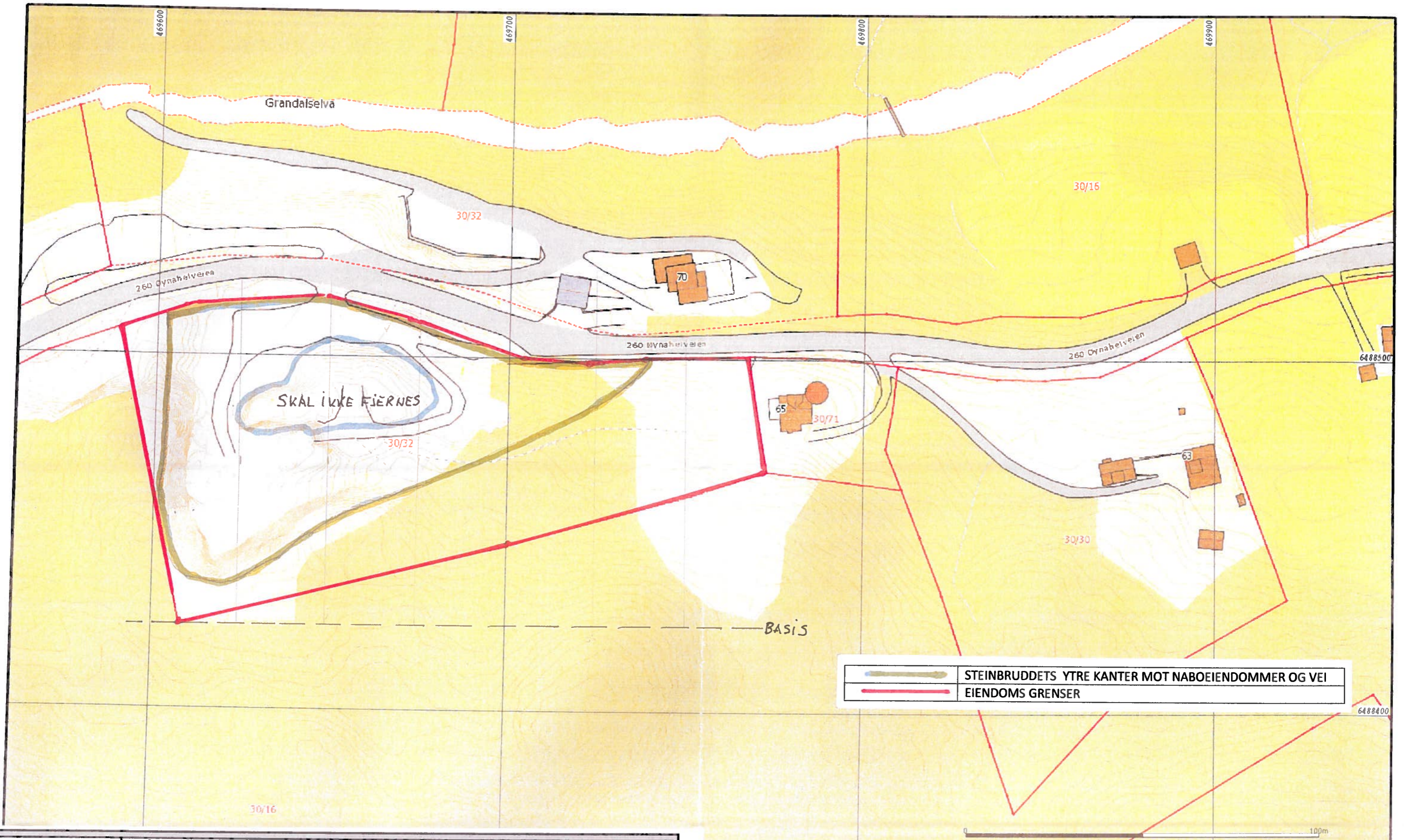

<b>TILTAKSHAVER</b>		<b>MJÅVATN STEINBRUDD v / Kjell Øyvind Mjåvatn</b>			
<b>TILTAKETS ADRESSE</b>		<b>ØYNAHEIVEIEN 70, 4828 MJÅVATN</b>			
<b>GNR</b>	<b>30</b>	<b>BNR</b>	<b>32</b>	<b>FESTE NR.</b>	<b>TOMT NR.</b>
<b>TILTAK</b>	<b>STEINBRUDD, UTTAK AV HELLER, MURSTEIN OG BLOKKER</b>				<b>KOMMUNE</b>
<b>TEGNING</b>	<b>KART SOM VISER EIENDOMSGRENSER OG STEINBRUDDETS YTTERKANTER</b>				<b>FROLAND</b>
<b>DATO</b>	<b>31.10.2015</b>	<b>KORRIGERT</b>	<b>KORRIGERT</b>		<b>VEDLEGG</b>
FROLAND BYGGESERVICE AS, FROLANDSVEIEN 620, 4848 ARENDAL					<b>E2</b>
ARNFINN TARALDSEN TLF. 91563207 E-POST ar-tar@online.no org.nr.933321584					<b>MÅLESTOKK</b>
					<b>M=1:1000</b>
					<b>FROLAND BYGGESERVICE AS</b>

	Froland kommune		 N 1:1000
	Dato: 2015.10.23 Side: 1/1		

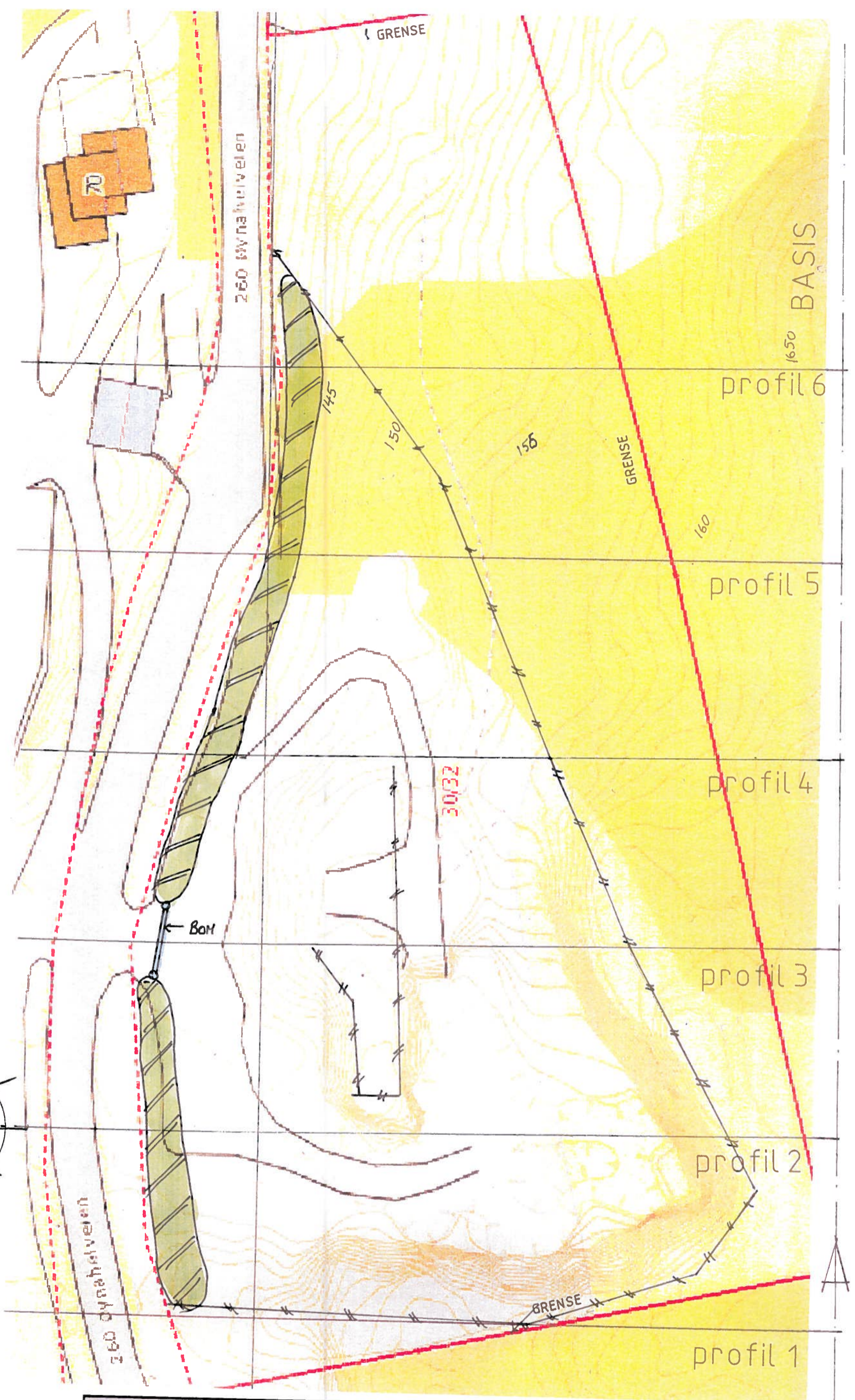
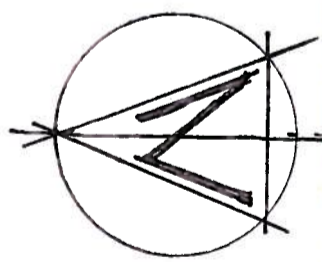

1650 BASIS

profil 6

profil 5

profil 4

profil 3

profil 2

profil 1

	SIKRINGSGJERDE
	VOLL MOT FYLKESVEI 260
	LÅSBAR BOM

<b>TILTAKSHAVER</b>		<b>MJÅVATN STEINBRUDD v / Kjell Øyvind Mjåvatn</b>			
<b>TILTAKETS ADRESSE</b>		<b>ØYNAHEIVEIEN 70, 4828 MJÅVATN</b>			
<b>GNR</b>	30	<b>BNR</b>	32	<b>FESTE NR.</b>	<b>TOMT NR.</b>
<b>TILTAK</b>	<b>STEINBRUDD, UTTAK AV HELLER, MURSTEIN OG BLOKKER</b>				<b>KOMMUNE</b>
<b>TEGNING</b>	<b>KART SOM VISER SIKRINGS GJERDER OG AVGRENSNING MOT FV. 260</b>				<b>FROLAND</b>
<b>DATO</b>	31.10.2015	<b>KORRIGERT</b>	<b>KORRIGERT</b>		<b>VEDLEGG</b>
<b>FROLAND BYGGESERVICE AS, FROLANDSVEIEN 620, 4848 ARENDAL</b>					<b>E4</b>
<b>ARNFINN TARALDSEN</b>					<b>MÅLESTOKK</b>
TLF. 91563207 E-POST ar-tar@online.no org.nr.933321584					<b>M=1:500</b>
					<b>FROLAND BYGGESERVICE AS</b>



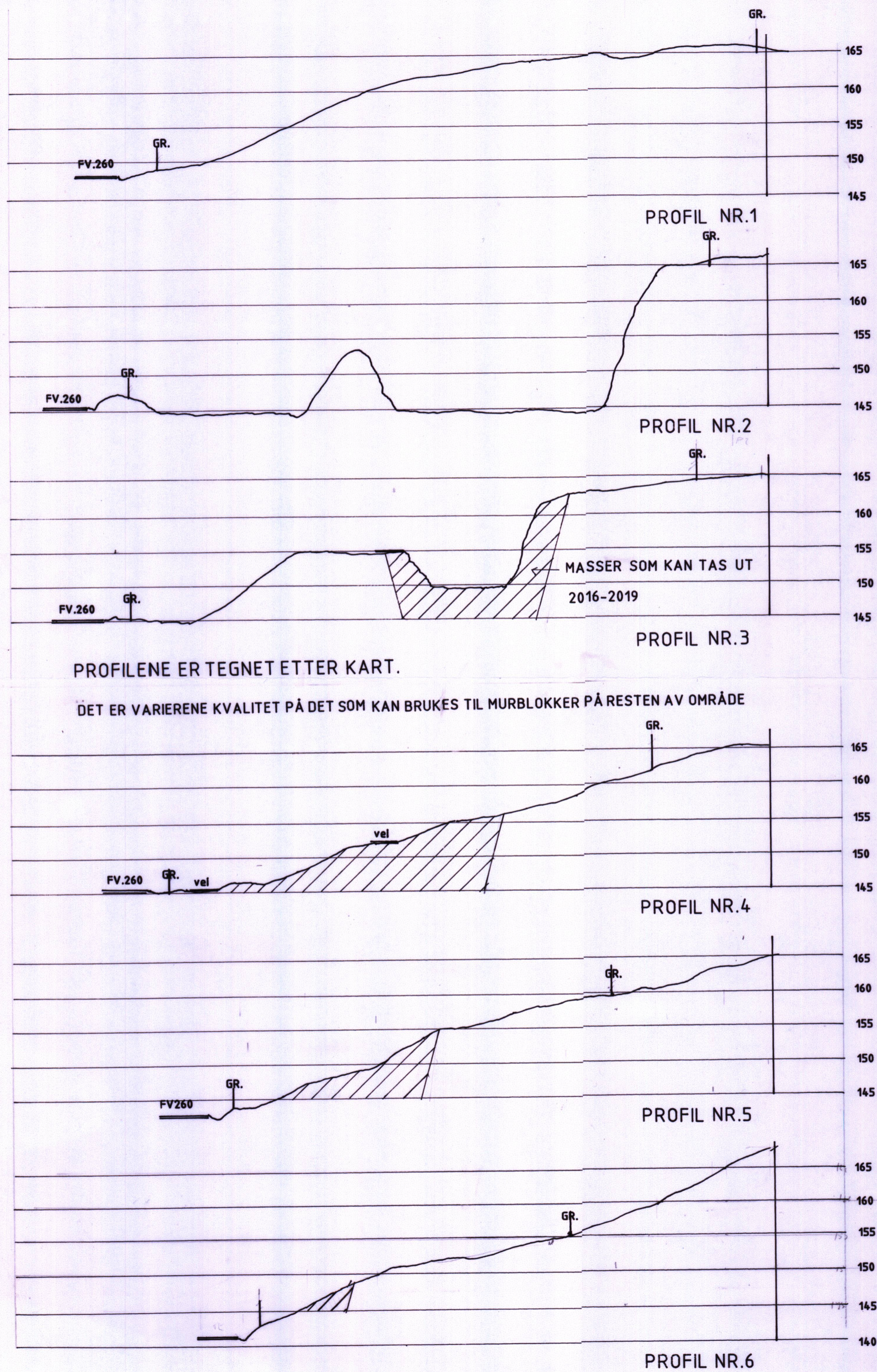

PROFILERNE ER TEGNET ETTER KART.

DET ER VARIERENE KVALITET PÅ DET SOM KAN BRUKES TIL MURBLOKKER PÅ RESTEN AV OMRÅDE

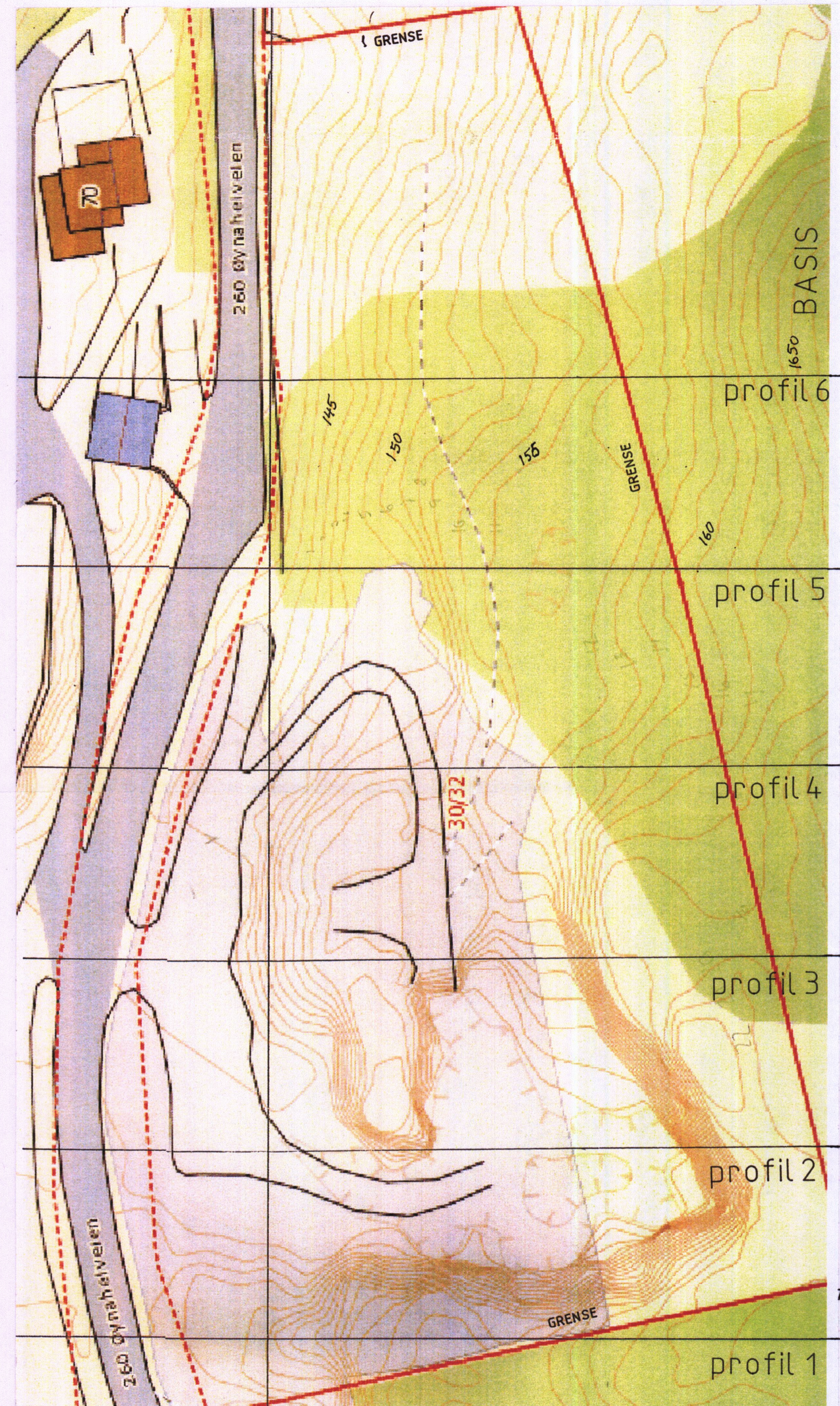

TILTAKSHAVER	MJÅVATN STEINBRUDD v / Kjell Øyvind Mjåvatn			KOMMUNE	FROLAND
TILTAKETS ADRESSE	ØYNAHEIVEIEN 70, 4828 MJÅVATN			VEDLEGG	E3
GNR	30 BNR	32 FESTE NR.	TOMT NR.	MÅLESTOKK	M=1:500
TILTAK	STEINBRUDD, UTTAK AV HELLER, MURSTEIN OG BLOKKER				
TEGNING	KART SOM VISER PROFILER OG TERRENGPROFILER				
DATO	31.10.2015	KORRIGERT	KORRIGERT		
FROLAND BYGGESERVICE AS, FROLANDSVEIEN 620, 4848 ARENDAL					
ARNFINN TARALDSEN TLF. 91563207 E-POST ar-tar@online.no org.nr.93321584					
FROLAND BYGGESERVICE AS					

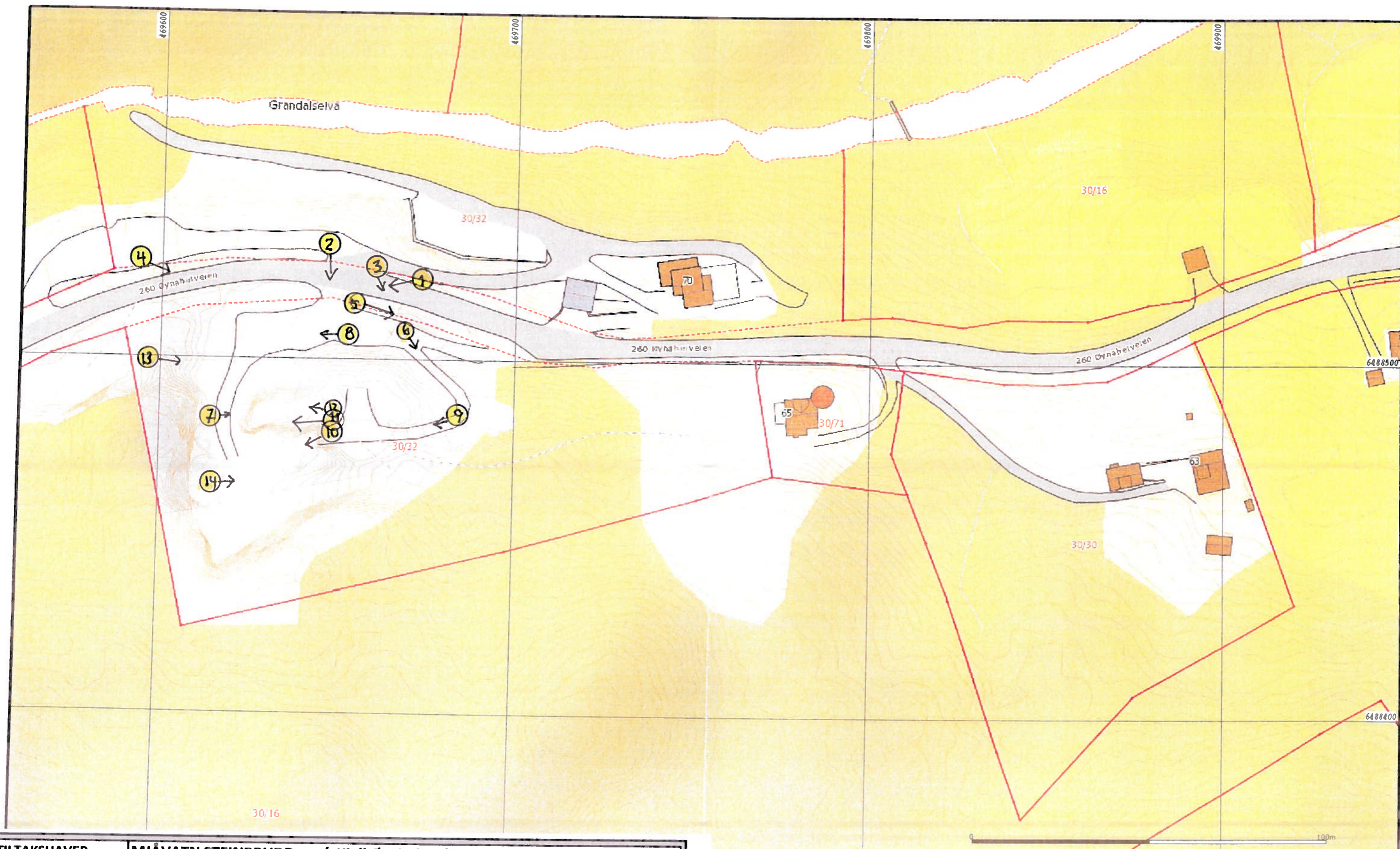

<b>TILTAKSHAVER</b>		<b>MJÅVATN STEINBRUDD v / Kjell Øyvind Mjåvatn</b>			
<b>TILTAKETS ADRESSE</b>		<b>ØYNAHEIVEIEN 70, 4828 MJÅVATN</b>			
<b>GNR</b>	<b>30</b>	<b>BNR</b>	<b>32</b>		
<b>FESTE NR.</b>		<b>TOMT NR.</b>			
<b>TILTAK</b>		<b>KOMMUNE</b>	<b>FROLAND</b>		
<b>STEINBRUDD, UTTAK AV HELLER, MURSTEIN OG BLOKKER</b>		<b>VEDLEGG</b>	<b>E1</b>		
<b>TEGNING</b>		<b>MÅLESTOKK</b>	<b>M=1:1000</b>		
<b>OVERSIKTSKART</b>		 <b>FROLAND BYGGESERVICE AS</b>			
<b>DATO</b>	<b>31.10.2015</b>			<b>KORRIGERT</b>	<b>KORRIGERT</b>
<b>FROLAND BYGGESERVICE AS, FROLANDSVEIEN 620, 4848 ARENDAL</b> <b>ARNFINN TARALDSEN</b> <b>TLF. 91563207</b> <b>E-POST ar-tar@online.no</b> <b>org.nr.933321584</b>					

**BILDER SOM VISER  
 STEINBRUDDET OG  
 RETNINGENE BILDE ER TATT**



Froland kommune



Dato: 2015.10.23  
 Side: 1/1

Målestokk  
1:1000



BILDE ①



BILDE ②



BILDE (3)



BILDE (4)



BILDE (5)



BILDE (6)



BILDE (7)

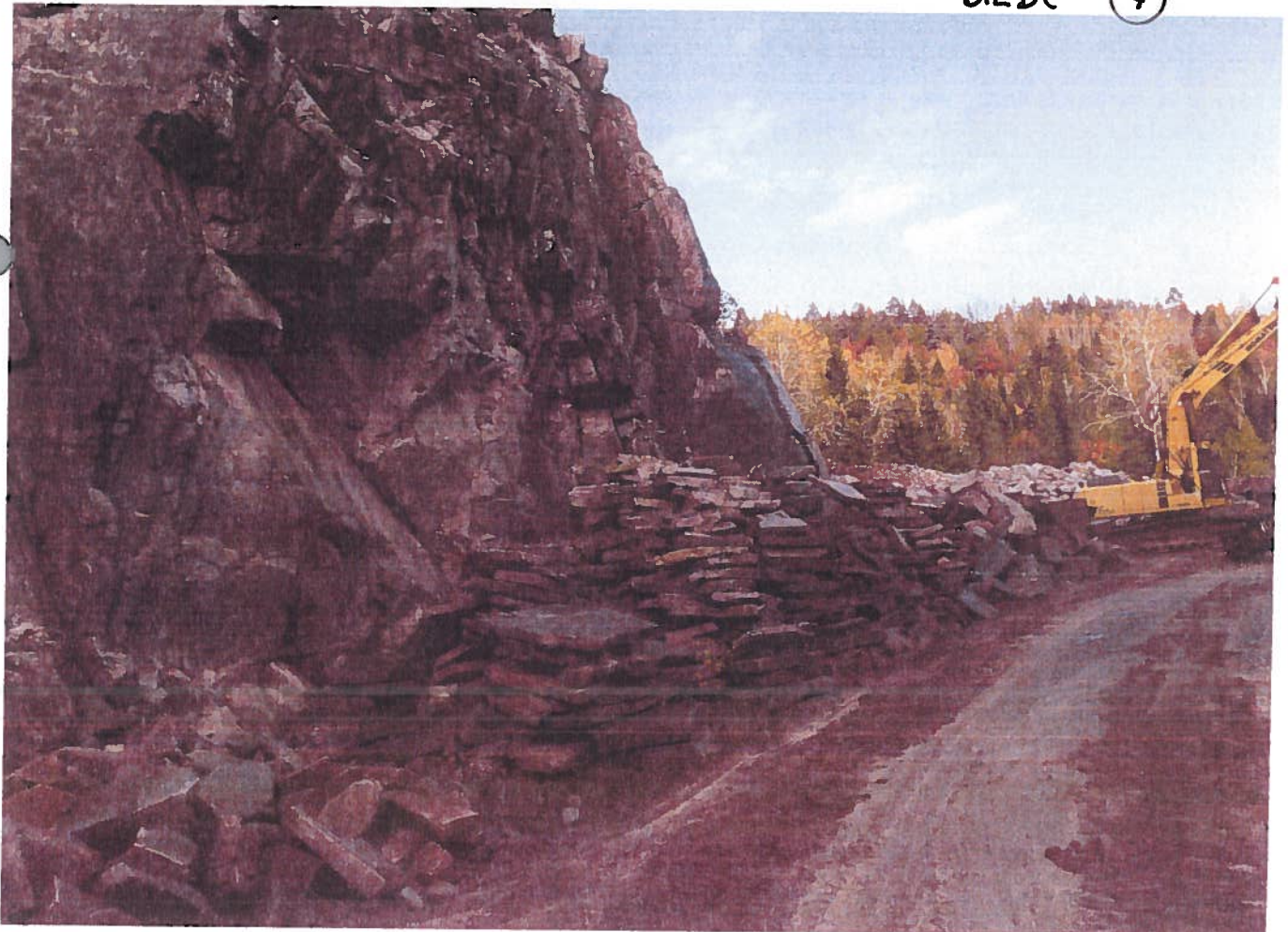

BILDE (8)



BILDE (9)

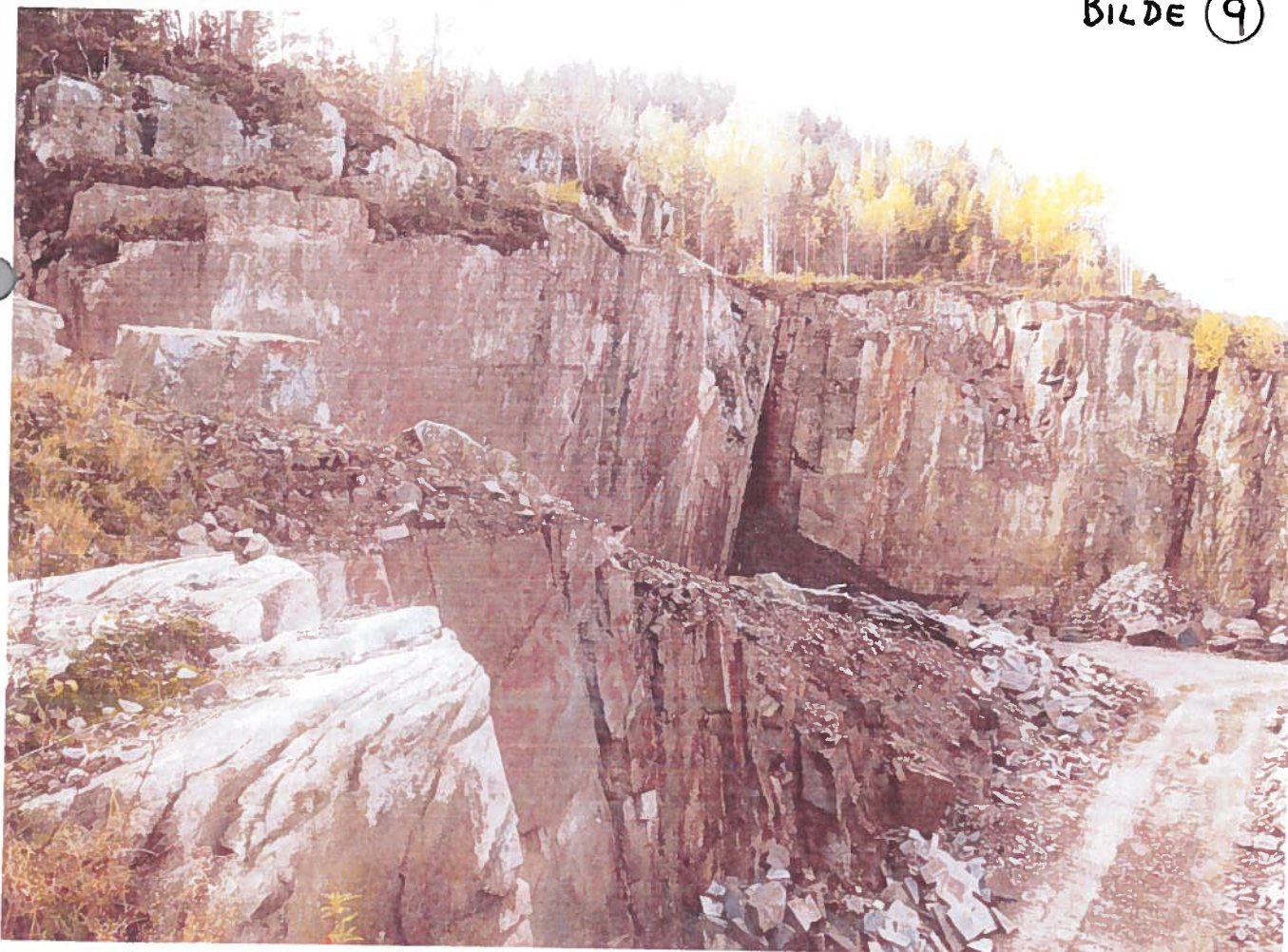

BILDE (10)



BILDE (11)



BILDE (12)





BILDE (11)



BILDE (14)