



## Søknad om driftskonsesjon i henhold til mineralloven § 43

### Skjemaet med vedlegg sendes til:

Direktoratet for mineralforvaltning  
med Bergmesteren for Svalbard  
Postboks 3021 Lade  
7441 Trondheim

E-post: [mail@dirmin.no](mailto:mail@dirmin.no)  
Telefon Sentralbord: (+47) 73 90 40 50  
Hjemmeside: <http://www.dirmin.no>

### LES VEILEDNINGEN FØR DU FYLLER UT SKJEMAET

1. Opplysninger om søker			
Fullstendig navn/firma BJØRN BAASTAD AS		Organisasjonsnummer NO-989 746 073	
Postadresse STORVEGEN 13	Postnummer 2420	Sted TRYSIL	Land NORGE
Telefonnummer	Mobiltelefon 901 11 628	E-postadresse bjobaast@online.no	Hjemmeside

2. Opplysninger om området		
Navn på uttaksområdet/uttaket ENGEMOEN MASSEUTTAK	Uttaksområdets gårds- og bruksnummer GNR 21 BNR 13 OG 14	Kommune TRYSIL
Størrelse på omsøkt areal (daa) 64,1	Anslag totalvolum uttak (m <sup>3</sup> ) 300 000	Forventet årlig uttak (m <sup>3</sup> ) INNTEIL 10 000

3. Opplysninger om forekomsten	
3.1. Hvilken mineralkategori tilhører forekomsten?	Grunneiers mineraler <input checked="" type="checkbox"/> Statens mineraler <input type="checkbox"/>
3.2. Drives det på forekomsten i dag?	Ja <input checked="" type="radio"/> Nei <input type="radio"/>
3.3. Beskrivelse av forekomsten (type mineralforekomst, kvalitetsvurdering, anvendelser av råstoffet): GRUSMASSER TIL BRUK I BYGG OG ANLEGGSVIRKSOMHET.	



#### 4. Forholdet til plan- og bygningsloven (pbl.)

4.1. Angi hvilket arealformål området har i kommuneplanens arealdel MASSEUTTAK

4.2. Finnes det en godkjent reguleringsplan for området det søkes om konsesjon? Ja  Nei

**Hvis ja**, oppgi navn på planen og vedtaksdato:

Navn på plan: ENGEMOEN MASSEUTTAK

Vedtaksdato: 28.08.2003

**Hvis nei:**

Er det varslet oppstart av reguleringsplanarbeid for området? Ja  Nei

Er det gitt andre tillatelser etter pbl. for terrenginngrep i omsøkt område? Opplys om hvilke

---

---

#### 5. Vedlegg til søknaden

**Med søknaden skal alltid vedlegges:**

5.1. Dokumentasjon på utvinningsrett til forekomsten

- For grunneiers mineraler: Kopi av signert leieavtale om uttak med grunneier, eller dokumentasjon på grunnbokshjemmel
- For statens mineraler: Oppgi rettighetsnummeret(ene)

5.2. Kart der omsøkt område hvor det foreligger utvinningsrett er tydelig inntegnet i målestokk 1:1000-/1:2000.

5.3. Gi en kort firmapresentasjon.

5.4. Redegjørelse for den kompetanse selskapet har for driften av det planlagte uttaket. Gi en oversikt over bergfaglig og annen teknisk kompetanse i organisasjonen.

5.5. Forslag til driftsplan, inkludert avslutningsplan. Driftsplanen skal være i samsvar med DMFs krav til driftsplaner.



5.6. Oversikt over økonomiske forhold:

5.6.1. For uttak som allerede er i drift:

- Godkjent årsregnskap for de siste to år

5.6.2. For nye uttak, eller tidligere uttak med nytt driftsselskap:

- Driftsbudsjett for det omsøkte uttaket for de 3 første driftsår

5.7. Vurdering av behovet for at det stilles økonomisk sikkerhet for gjennomføring av sikrings- og oppryddingstiltak, herunder forslag til form for og størrelse på sikkerheten.

5.8. Adresseliste over særlig berørte parter (nærmeste naboer, eller brukere av området).

5.9. Dokumentasjon på at behandlingsgebyret er betalt.

Kontonummer for innbetaling: 7694.05.05883

Gebyret er kr. 10.000. Dersom søknaden gjelder uttak som krever konsekvensutredning etter forskrift om konsekvensutredninger (26.juni 2009 nr. 855), er gebyret kr. 20.000.

**Merk innbetalingen med Driftskonsesjon, navn på uttaket/uttaksområdet og navn på søker**

**6. Eventuelle tilleggsopplysninger**

*Direktoratet for mineralforvaltning kan kreve flere opplysninger dersom man finner det nødvendig for behandling av søknaden.*

**7. Underskrift**

Sted og dato

Trondheim 12.02.16

Underskrift



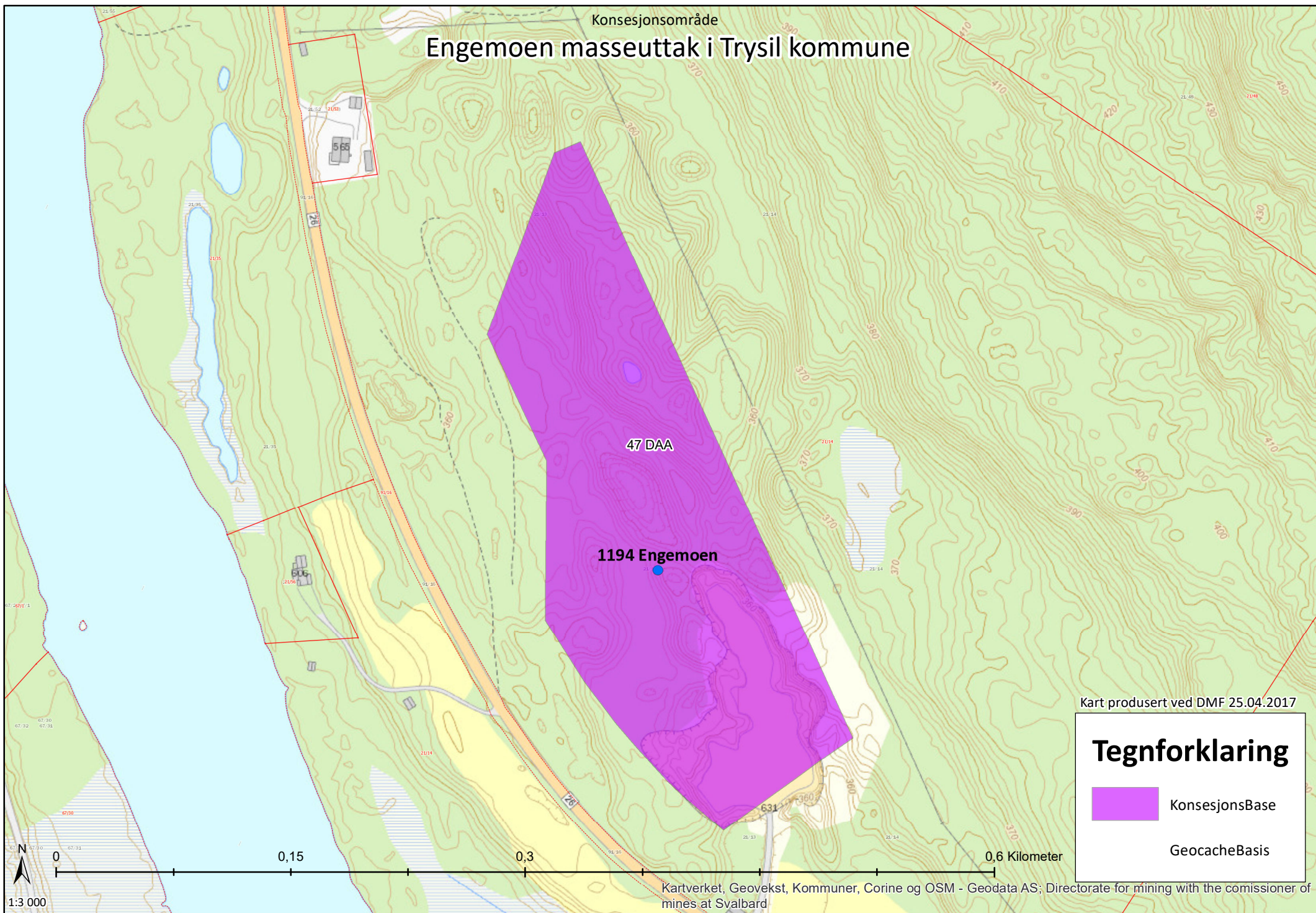

# Konsesjonsområde Engemoen masseuttak i Trysil kommune



Kart produsert ved DMF 25.04.2017

### Tegnforklaring

	KonsesjonsBase
	GeocacheBasis

1:3 000



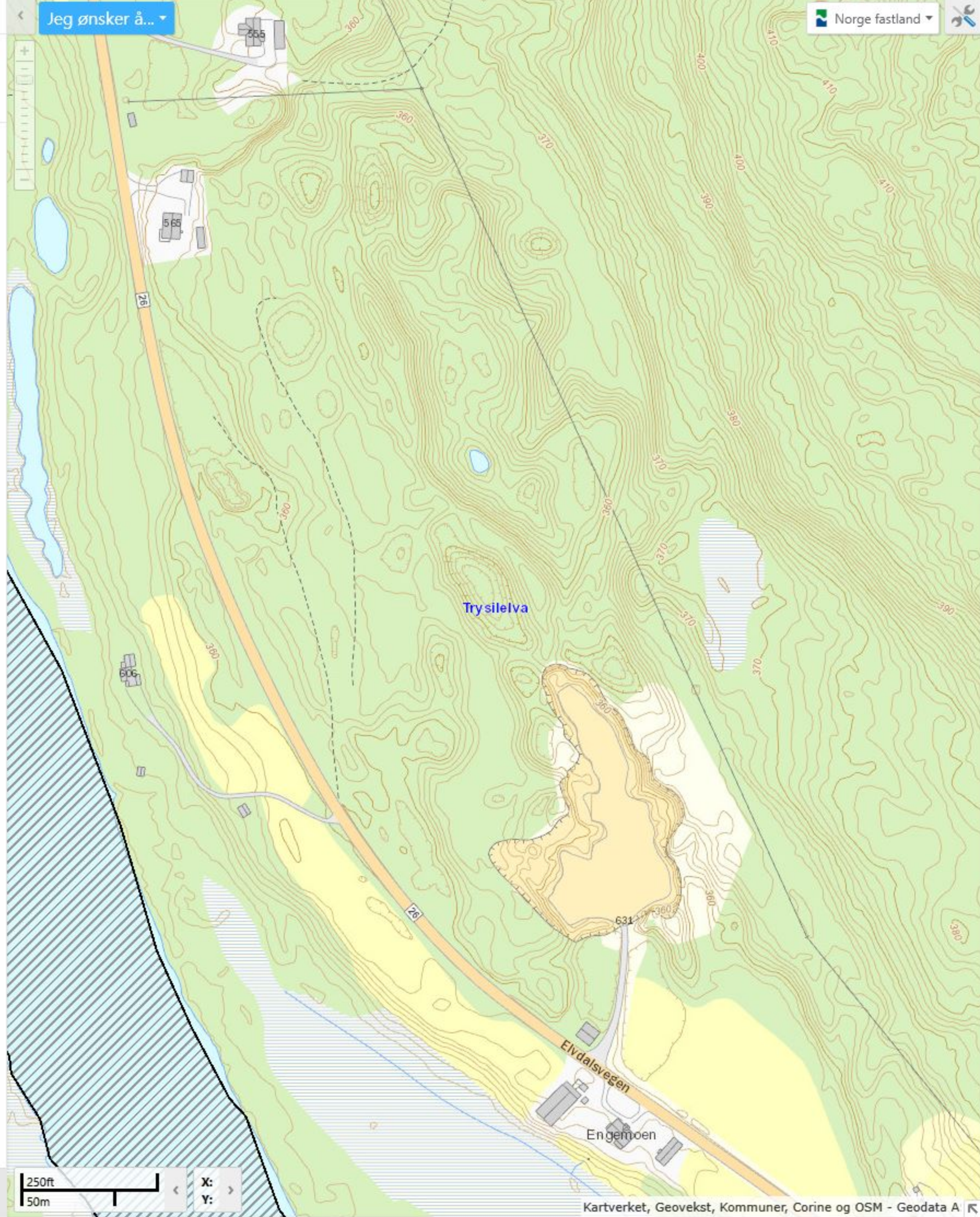



# DRIFTSPLAN

## BESKRIVENDE DEL

### ENGEMOEN MASSETAK, TRYSIL KOMMUNE



## PLANBESKRIVELSE

### 1.0 INNLEDNING

Driftsplanen er utarbeidet etter Direktoratet for mineralforvaltnings krav ved uttak av mineralske råstoffer.

Drift på mineralske råstoffer er regulert av mineralloven. Loven krever driftskonsesjon med driftsplan, godkjent av Direktoratet for mineralforvaltning.

### 2.0 FORMÅL

Driftsplanen er tiltakshavers redskap for gjennomføring av uttaket og beskriver hvordan tiltakshaver planlegger å utnytte ressursene.

### 3.0 BELIGGENHET

Engemoen ligger ca 7 km sør for Nybergsund, like ved RV 26 på østsiden av Trysilelva. Planområdet ligger på gnr 21 og bnr 13 og 14. Adkomstveg med avkjørsel fra RV 26, går på samme eiendom.

### 4.0 GRUNNEIER/TILTAKSHAVER

#### GRUNNEIER

Masseuttaket ligger på gnr 21 og bnr 13 og 14 med Erland, Yngve og Vegar Svingen som grunneiere.

#### TILTAKSHAVER

Tiltakshaver er Bjørn Baastad AS. Bjørn Baastad AS er et privat eiet og drevet entreprenørfirma i Trysil med arbeidsområde i hovedsak i Trysil Kommune. Arbeidsoppgaver består av graving/etablering av tomter for bolig og hyttemarkedet, produksjon av skogsbilveger, masseforflytning og knusing.

Firma navn og adresse:

Bjørn Baastad AS

Storvegen 13, 2420 Trysil.

Daglig Leder: Bjørn Baastad

Tlf. 90 11 16 28

E-post [bjobaast@online.no](mailto:bjobaast@online.no)

Org.nr.: NO-989 746 073 MVA

### 5.0 REGULERINGSPLANER OG KONSESJONER.

Reguleringsplan masseuttak ved Engemoen, Trysil kommune datert 28.08.2003.

### 6.0 TYPE UTTAK/UTTAKSVOLUM.

TYPE MASSER. Området fremstår som småkupert slak terrengformasjon. Området er dels eksponert i forhold til naboer og ferdsselsveger. Engemoen er i sand og grusresurskartet utarbeidet av Norges Geologiske Undersøkelse (NGU), beskrevet som en ryggformet sand og grusforekomst. På toppen finnes et tynt humuslag. Massene vil bli brukt i produksjonen samt til bygging av sikringsvoller og istandsetting til istandsetting til LNF-område etter avsluttet drift.

Massene er i hovedsak beregnet til produksjon av pukk, grus og fyllmasser til bruk ved etablering av tomter og skogsbilveger.

OMFANG. Uttaket gjelder for et areal på ca 64,1 daa, inkludert areal til lagring av produserte masser og spesialområde vegetasjon. Beregninger utført av Arkitektbua as viser et antatt uttaksvolum på ca 300 000m<sup>3</sup>.



## 7.0 GJENNOMFØRING AV UTTAKET.

### UTSLIPPSTILLATELSE/FORURENSING.

Utslippstillatelse etter forurensingsloven § 11 for Engemoen massetak i Trysil kommune Tillatelse nr. 2044-01. Utstedt av Fylkesmannen i Hedmark, Miljøavdelingen Datert 11/08-2003 vedrørende lyd og støy.

Deponering/lagring av rene masser vil ikke berøre vannforekomster eller være til sjenanse for omgivelsene.

### BESKRIVELSE AV REGULERINGSPLAN

Det henvises til Reguleringsplan masseuttak Engemoen, datert 28.08.2003. Formålet med planen er å sikre uttak av knuste masser til diverse utbyggingsprosjekter i Trysil kommune. I reguleringsplanen er det gitt tillatelse til et uttak på ca 163 000 m<sup>3</sup> fastmasser innenfor et vurdert areal på ca 64,1 daa. Det skal ikke tas ut masser under kotehøyden som er vist i vedlegg i reguleringsplankart/profiler.

Hele masseuttaket skal til slutt skog/landbruksareal etter avsluttet uttak. Avdekningsmasser med et vist innslag av organisk materiale skal legges som toppdekke ved alle overflater. Det antas at vegetasjonsetablering vil skje ved naturlig frøsetting.

### KULTURMINNER

Tiltaket vil få konsekvenser for Pilgrimsleden vest for uttaket ved at adkomstveg er etablert på tvers av leden. Det er ikke øvrige kjente kulturminner i uttaksområdet. Dersom det forbindelse med tiltak i marka blir avdekket automatisk fredete kulturminner som ikke er kjent, skal arbeidene straks stanses i den grad de berører kulturminnene eller deres sikringssoner på 5 meter, jfr lov om kulturminner §8. Meldingen skal snarest sendes til kulturminnemyndighetene i Hedmark fylkeskommune slik at vernemyndighetene kan gjennomføre befaring og avklare om tiltaket kan gjennomføres og eventuelle vilkår for dette.

Det blir benyttet hjullastervekt for registrering av vekter.

### DRIFTSETAPPER/TERRENGBEHANDLING

Uttaket med tilhørende istandsetting foreslås i 2 hovedetapper (se driftsplankart/profiler). Etappe 3 gjelder gjenstående landskapspleie.

#### Etappe 1:

- Avskaving av avdekningsmasser
- Uttak ned til kote + 357,5.
- Kanter nedtrappes med helningsvinkel 1:3.

#### Etappe 2:

- Uttak ned til kote +351. Uttaksretning mot adkomstveg i sør.
- Etappevis landskapspleie etter hvert som uttaket går mot sør.
- Kanter nedtrappes med helningsvinkel 1:3.

## Avslutningsplan

Ferdigstilling landskapspleie i hele uttaksområdet.

### AVDEKKINGSMASSER

Avdekkingsmasser legges som støyskjerm/sikringsvoll i sikringssone rundt uttaket under driftsperioden. Disse massene planeres i forbindelse med landskapspleie i avslutningsfasen.

### LANDSKAPSPLEIE/REVEGETERING

Hele massetaket skal til slutt tilbakeføres til skog/landbruksformål etter avsluttet uttak. Avdekkingsmasser med et visst innslag av organisk materiale skal legges ut med minimumstykkelse ca 10 cm. Vegetasjonsetablering skal skje ved planting og såing dersom en ikke får ønsket naturlig revegetering. Det skal benyttes småplanter (skogbrukskvalitet) av furu 65% og gran 25 %, samt 2-3 årige småplanter av rogn (5%) og bjørk (5%). Plantearbeider skal utføres om våren samtidig som det påføres 30-50 kg Blåkorn (12-5-4) pr.daa.

Etableringen skal påskyndes gjennom gjødsling av aktuelle arealer 3 år etter ferdig planering/vegetasjonsetablering.

### SIKRING

Under driften skal grustaket sikres med skilting (varselskilt ved innkjøring), bom og voller.

### DRIFTSTIDER

Daglig (mandag til fredag) driftstid er normalt mellom 0600 og 1800. Knusing (pukkverksdrift) tillates i inntil 1 mnd. pr. år. Utenom perioden med pukkverksdrift bør aktiviteten tilstrebes lagt i tidsrommer 0700-1600. På lørdager tillates kun transport ut med ferdigmasser i tidsrommet 0800-1300.

### TEGNINGSVEDLEGG:

- Driftsplan situasjonskart, gnr. 21 bnr 13, datert 09.12.14
- Driftsplan etappe I, mål 1: 2000, datert 25.11.14
- Driftsplan etappe II, mål 1: 2000, datert 25.11.14
- Driftsplan etappe III, avslutningsplan, mål 1: 2000, datert 25.11.14
- Driftsplan profiler, mål 1: 2000, datert 25.11.14

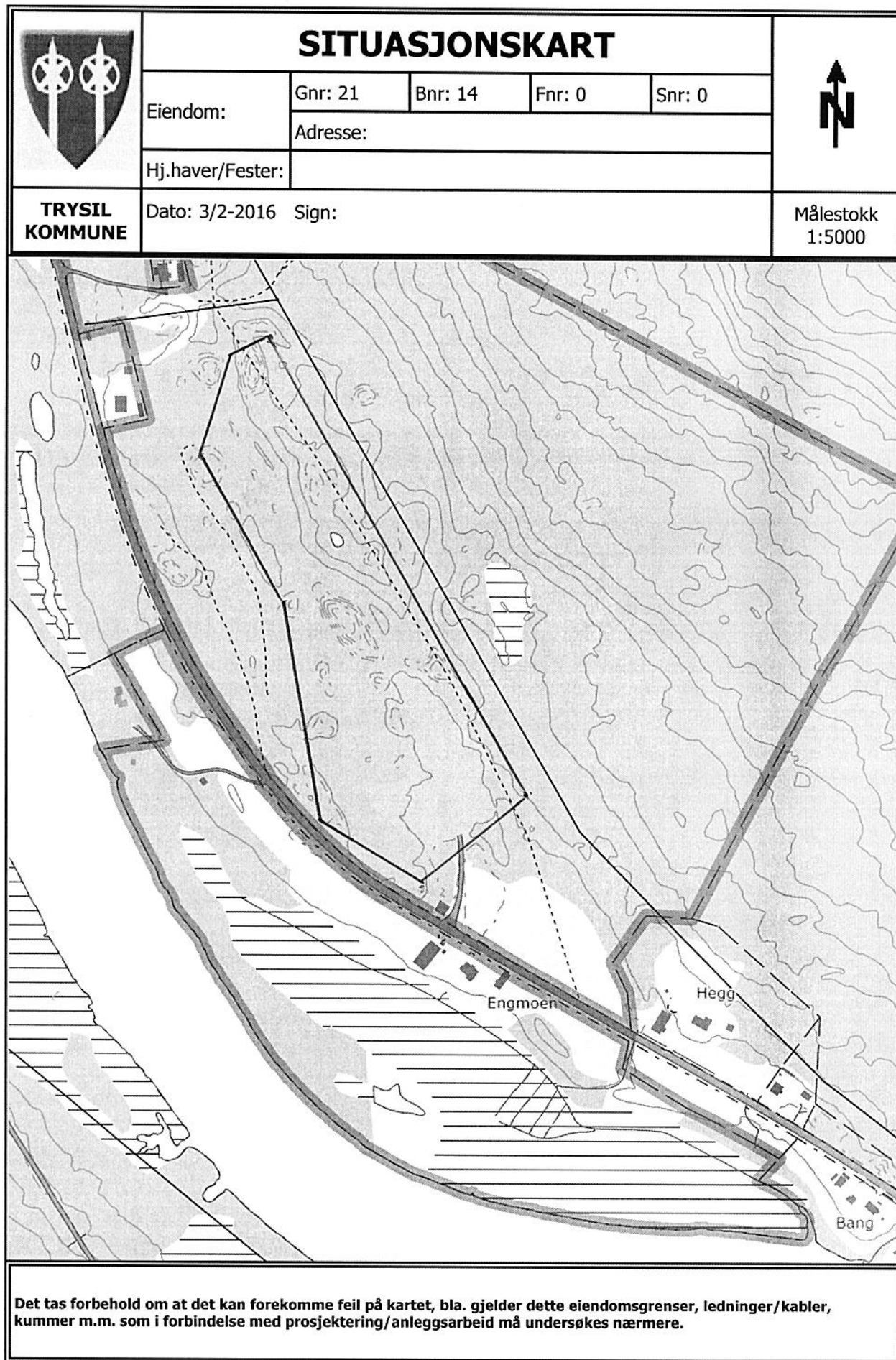



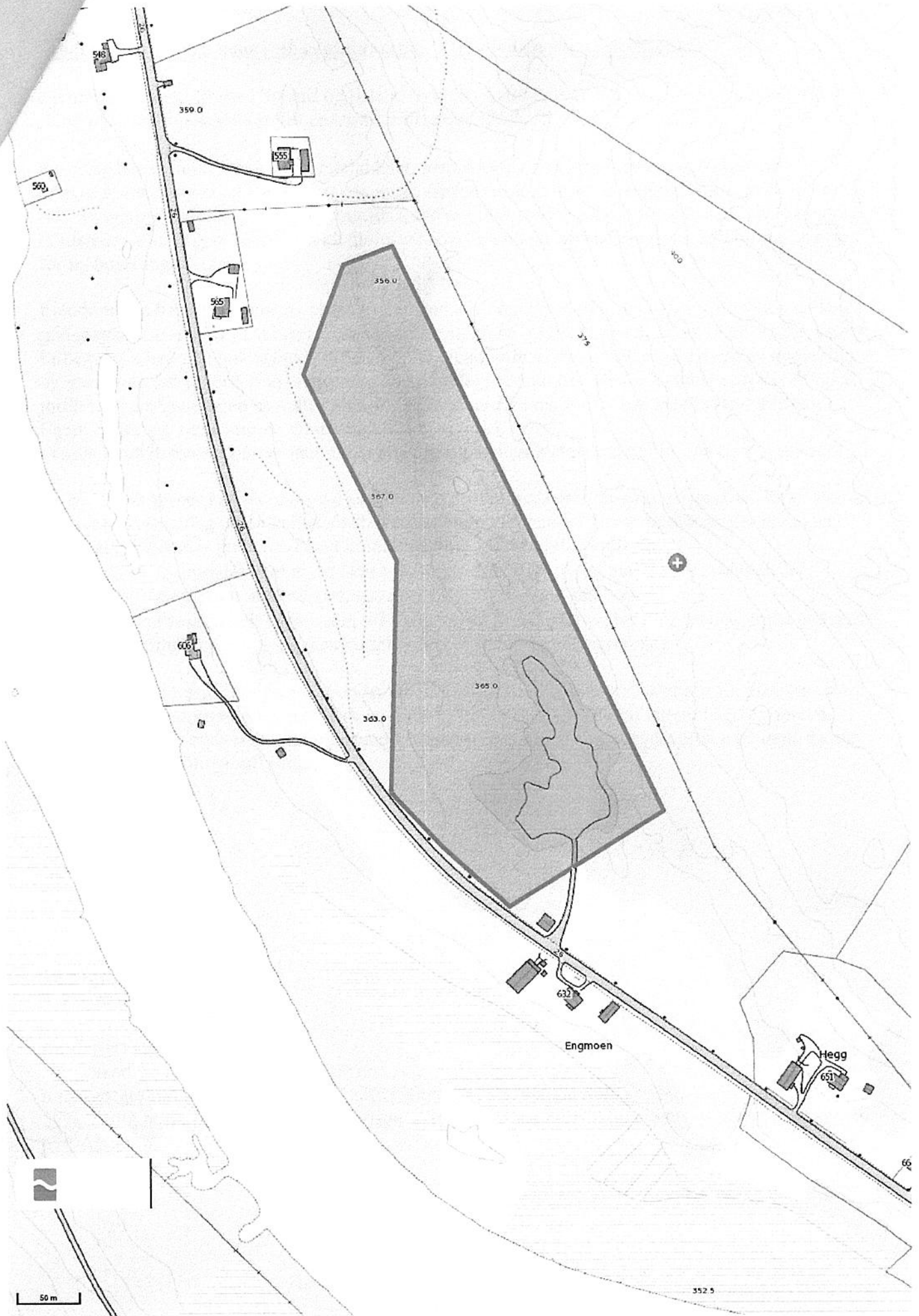

2-Masseuttale-kart



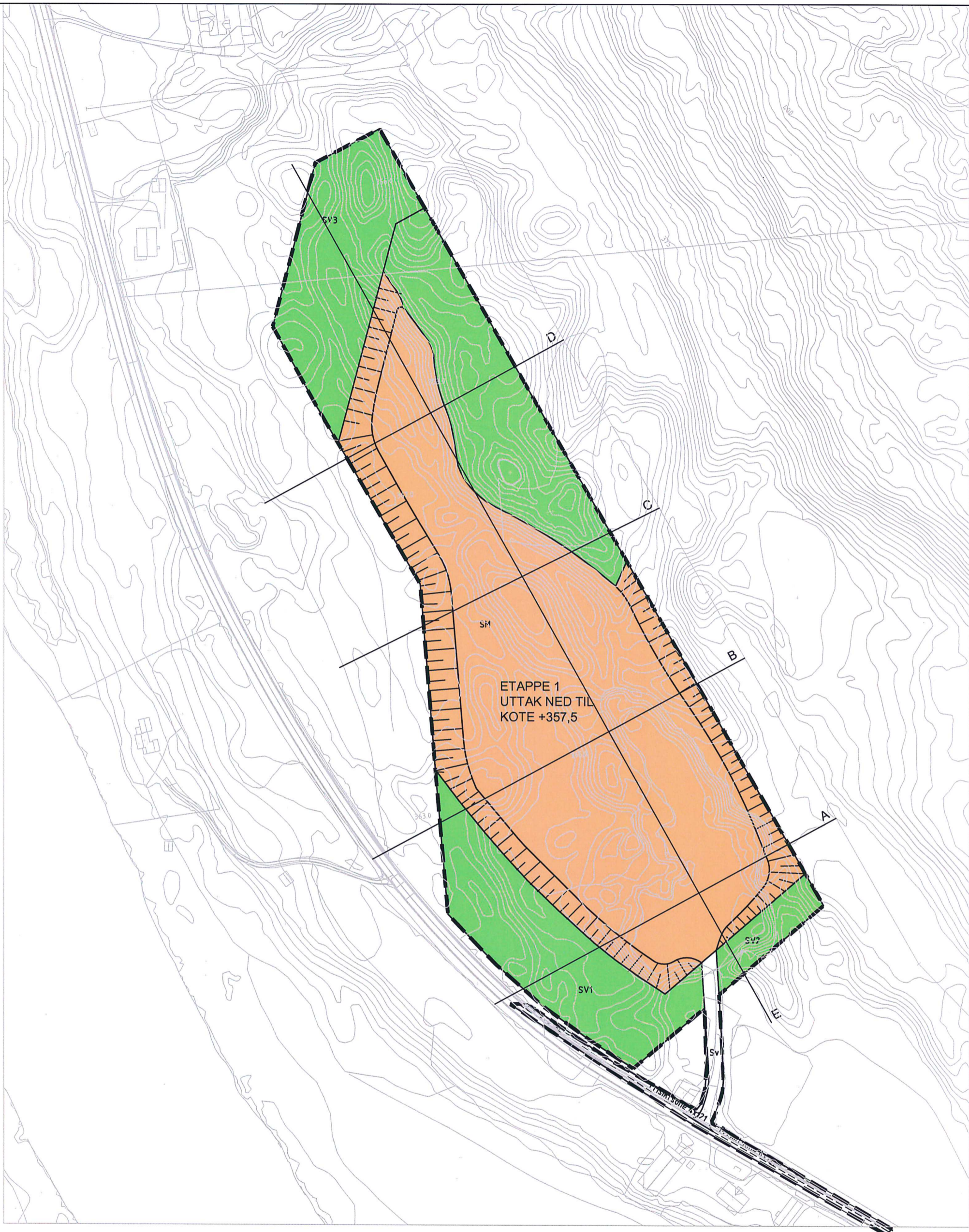

Rev.	Dato		Sign.
<b>arkitektbua as</b> STØRKSVEGEN 2, 2420 TRYSIL TLF. 62 45 06 85 FAX. 62 45 15 90		SIVILARKITEKT SIVILINGENØR TAKSTMANN LANDSKAPSARKITEKT	MNAL NIF MNTF MNLA 
Prosjekt	<b>ENGEMOEN GRUSTAK</b>	Dato	25.11.14 Sign. PAR/OBR
	<b>BJØRN BAASTAD AS</b>	Mål	1:2000 Kontroll
Tegning	<b>DRIFTSPLAN - ETAPPE 1</b>	Sak-tegn.nr.	1447-01 Rev
Tegningen er beskyttet av lov om opphavsrett og kan ikke overdras eller publiseres uten tillatelse			



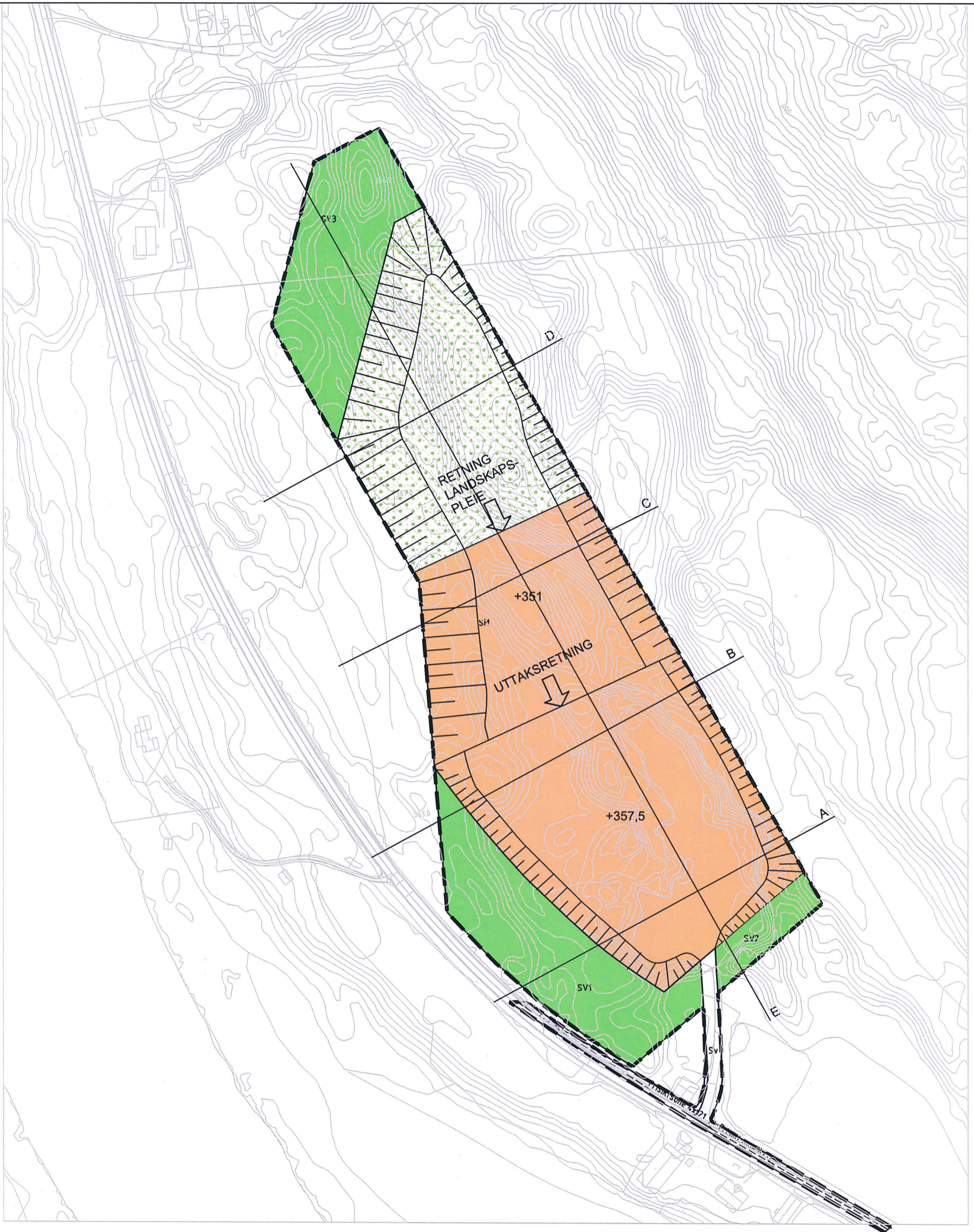

Rev.	Dato		Sign.
<b>arkitektbua as</b> STØRKSVEGEN 2, 2420 TRYSIL TLF. 62 45 06 85 FAX. 62 45 15 90		SIVILARKITEKT SIVILINGENIØR TAKSMANN LANDSKAPSARKITEKT	MNAL NIF MNTF MNLA 
Prosjekt	<b>ENGEMOEN GRUSTAK</b>	Dato	25.11.14
	<b>BJØRN BAASTAD AS</b>	Mål	1:2000
Tegning	<b>DRIFTSPLAN - ETAPPE 2</b>	Sak-tegn.nr.	1447-02
Tegningen er beskyttet av lov om opphavsrett og kan ikke overdras eller publiseres uten tillatelse		Sign.	PAR/OBR
		Kontroll	
		Rev	



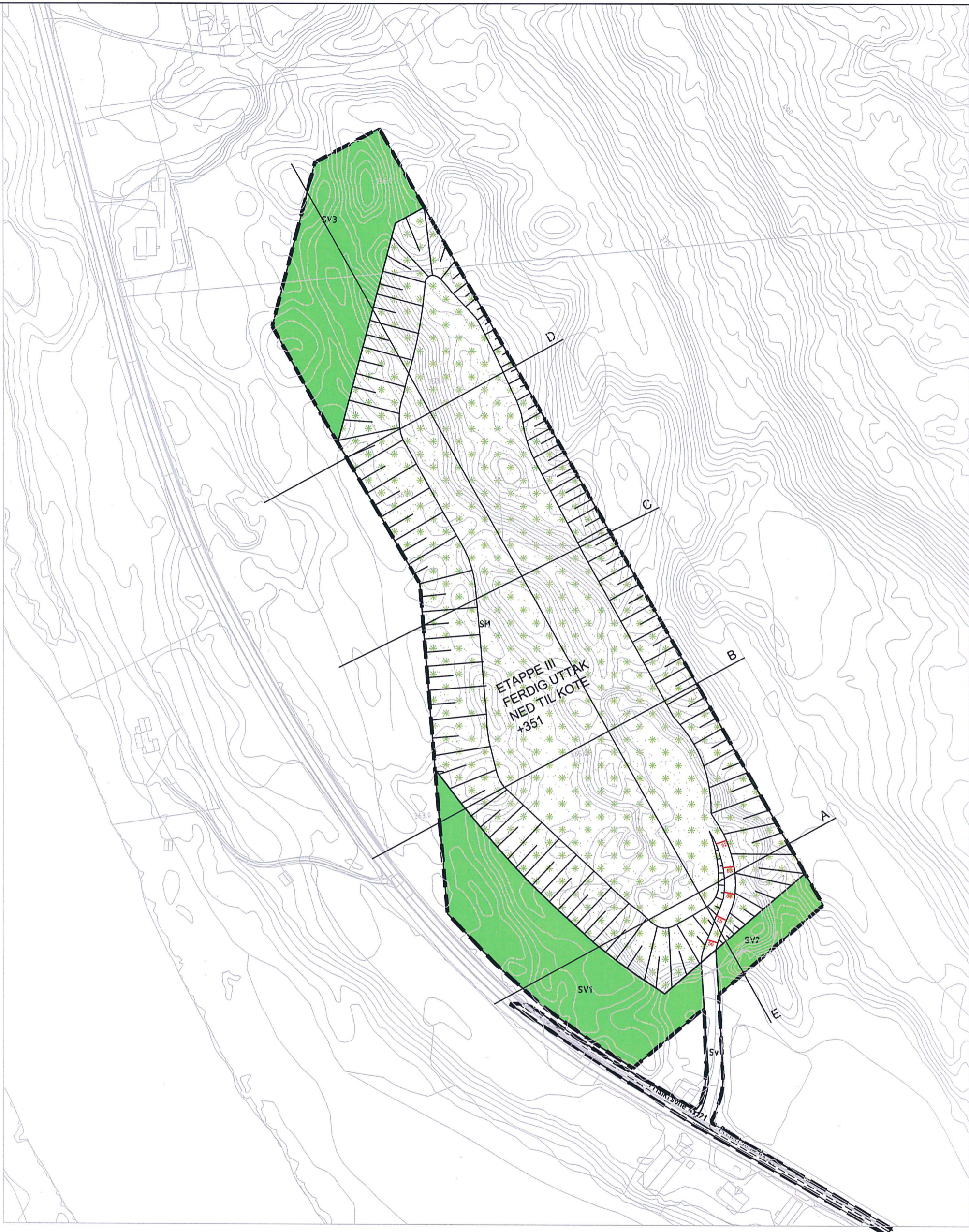

Rev.		Dato	Sign.
<b>arkitektbua as</b> STØRKSVEGEN 2, 2420 TRYSIL TLF. 62 45 06 85 FAX. 62 45 15 90		SIVILARKITEKT SIVILINGENIØR TAKSTMANN LANDSKAPSARKITEKT	MNAL NIF MNTF MNLA 
Prosjekt	<b>ENGEMOEN GRUSTAK</b>	Dato	25.11.14
	<b>BJØRN BAASTAD AS</b>	Mål	1:2000
Tegning	<b>DRIFTSPLAN - ETAPPE 3</b>	Sak-tegn.nr.	1447-03
Tegningen er beskyttet av lov om opphavsrett og kan ikke overdras eller publiseres uten tillatelse			Rev



PROFIL E

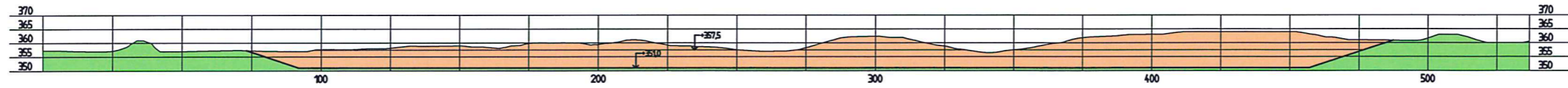

PROFIL D

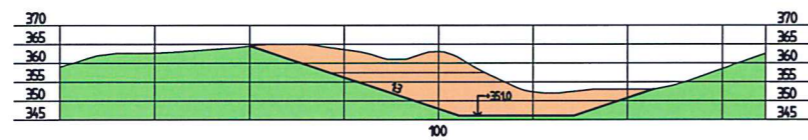

PROFIL C

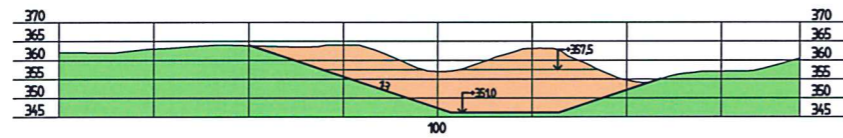

PROFIL B

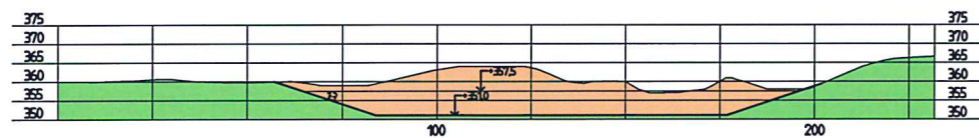

PROFIL A

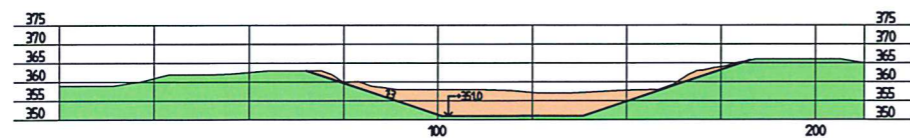

Rev.	Dato		Sign.
 STØRKSVEGEN 2, 2420 TRYSIL TLF. 62 45 06 85 FAX. 62 45 15 90		SIVILARKITEKT SIVILINGENIØR TAKSTMANN LANDSKAPSARKITEKT	MNAL NIF MNTF MNLA 
Prosjekt	<b>ENGEMOEN GRUSTAK</b>	Dato	25.11.14
	<b>BJØRN BAASTAD AS</b>	Mål	1:2000
Tegning	<b>PROFILER</b>	Sak-tegn.nr.	1447-04
Tegningen er beskyttet av lov om opphavsrett og kan ikke overdras eller publiseres uten tillatelse		Sign. PAR/OBR	Rev.

Egengodkjent av Trysil kommunestyre 24.08.2003 i PS-043/03

*Ordfører*  
Trysil kommune  
Ordfører

Ordfører

## REGULERINGSBESTEMMELSER I TILKNYTNING TIL REGULERINGSPLAN FOR ENGEMOEN MASSETAK, TRYSIL

Dato: 25.09.2000

Revidert: 24.08.2001

1. Det regulerte området er på plankartet vist med reguleringsgrense.
2. Området er regulert til følgende formål:

Spesialområde: Massetak	felt SM
Spesialområde: vegetasjonssone	felt SV1-SV 2
Spesialområde: Privat veg	felt Sv
Spesialområde: Frisiktsone	felt SF1-SF2
3. Spesialområde: massetak - felt SM  
Innenfor spesialområdet tillates anlagt massetak. Det tillates tatt ut masse ned til normalvannstanden for Trysilelva; dvs. til ca. kote + 351. Massen skal tas ut i tre etapper. Driftsplanene for massetaket skal godkjennes av Bergvesenet.  
  
Det tillates oppført nødvendig bebyggelse for drift av massetaket. Knuseverk skal plasseres slik at det medfører minst mulig sjenanse for omgivelsene.  
  
Støy, støv og annet utslipp fra virksomheten må ikke være til vesentlig ulempe for omkringliggende bebyggelse. Virksomheten må til enhver tid ligge innenfor de retningslinjer som er fastsatt av Statens forurensningstilsyn.  
  
Etter at alle massene for hver etappe er tatt ut, skal terrenget for den fullførte etappen opparbeides i henhold til godkjent terrengplan og gjenplantes med skog.  
  
Etter at all massen i massetaket er tatt ut, skal massetaket tilbakeføres til landbruksområde.
4. Spesialområde: Vegetasjonssone - felt SV1-SV2  
I vegetasjonssonen tillates anlagt voller tilpasset terrenget for å få sammenhengende skjermingseffekt av massetaket. I området tillates ikke hugst med unntak av der hvor det anlegges voller. Vollene skal tilplantes.

Etter at all massen i massetaket er tatt ut, skal vegetasjonssonene tilbakeføres til landbruksområde.

42800306800



