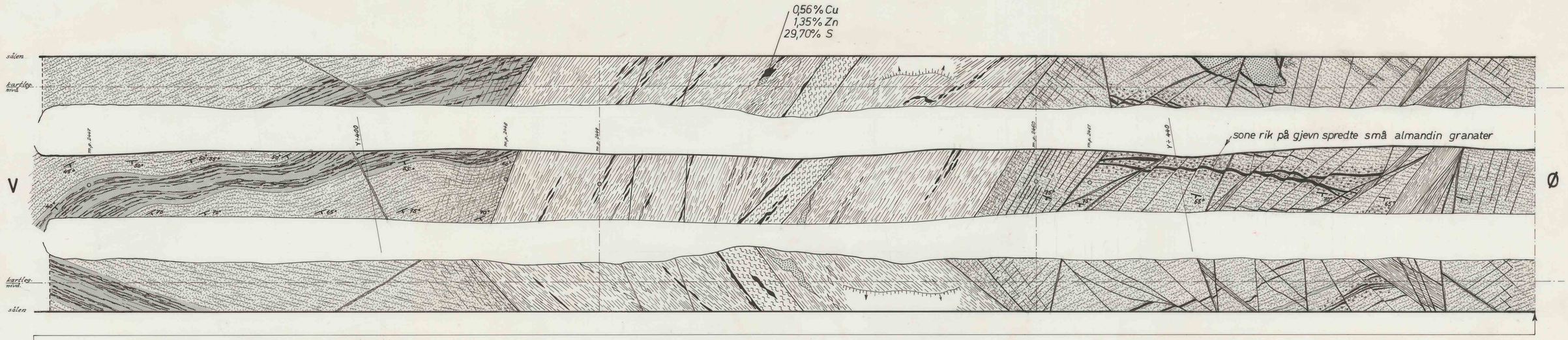

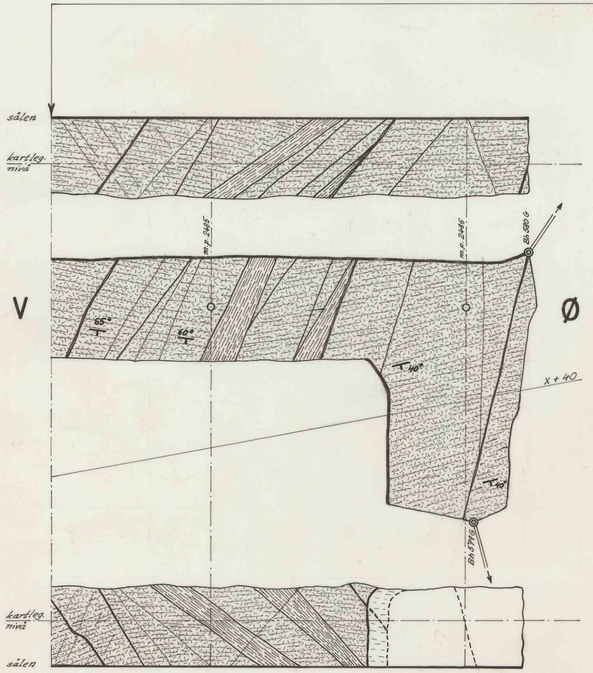

GEOLOGISKE FORKLARINGER:

- Forkastning- og sprekkelinjer.
- Strøk og fall av foliasjon (skiferighet).
- Klorittrik, delvis kvartsrik amfibolitt-båndskifer, biotitt, hornblende og karbonatt førende.
- Uren metakvartsitt med mellomlag og innfelte striper av kloritt-hornblende skifer og av middelskornig FeS_2 i kvarts grunnmasse.
- Konsolidert, postmetamof tektonisk leire-breksje.
- Tektonisk leire.
- Metakvartsitt med ugjevn spredte korn FeS_2 og på steder med uregelmessige årene av middelskornig FeS_2 (også som tektoniske inneslutninger).
- Kvarts (segregert og tektoniske inneslutninger).
- Innfelte striper og mellomlag (3-5cm) av stort sett middelskornig FeS_2 i SiO_2-grunnmasse.
- Tektoniske inneslutninger av stresset, finkornig FeS_2-malm med SiO_2 i grunnmasse.

KOMBIMETODE - GEOLOGISK DOKUMENTASJON

PILOTORT AV NIVÅ 7-ØST

Tverrfjellet gruve ved Folldal Verk A/S

målestokk 1 : 100

19-12-77 – 14-03-78 M. MOTYS

BVK 14910