Bergvesenet

Postboks 3021, 7002 Trondheim

Rapportarkivet

Bergvesenet rapport nr	Intern Journal nr	Internt arkiv nr	Rapport lokalisering	Gradering
BV 3631			Trondheim	
Kommer fra ..arkiv	**Ekstern rapport nr**	**Oversendt fra**	**Fortrolig pga**	**Fortrolig fra dato:**

Tittel

Diamantborhull Hommen 1950 - 52, Benkehei 1950, 1951, Hommen 1966.

Forfatter	Dato	Bedrift
	1967	Knaben Molybdengruver A/S

Kommune	Fylke	Bergdistrikt	1: 50 000 kartblad	1: 250 000 kartblad
Kvinesdal	Vest-Agder	Vestlandske		

Fagområde	Dokument type	Forekomster
Boring		Hommen Benkehei
Råstofftype	**Emneord**	
Malm/metall	Mo	

Sammendrag

BV3631

Hommenfel'det 1966.

HS/Si. 23.2.1967.

Diamantboring Hommenfeltet sommeren 1966.

Planlagt å bore 2 langhull på ca. 500 meters lengde hver for å få klarlagt malmsonen på nivå ca. XXIII etasje.

Det første hull, DB 4.3, ble boret i Hommenprofil nr. 4 som hull nr. 3 i dette profil. Loddhull. Vi fant spor av MoS_2 mellom 330 m og 355 m samt mellom 395 m og 415 m, men langt fra så meget at det kan sies å være en drivverdig malmsone.

Vi må derfor slutte at malmsonen på dette dyp ikke strekker seg så langt nord som Hommenprofil nr. 4. Vi må dog forutsette at malmgangen har omtrent samme fall på dypet som høyere oppe.

Det annet hull, DB 5.4, ble boret i profil nr. 5 som ligger mellom profil 4A og 5A. Malmsonen var tidligere påvist i disse to siste profiler på ca. XXIII etasje. Men da det var ca. 220 m mellom dem, ble det besluttet å kontrollere om malmsonen var sammenhengende, med et nytt hull i profil 5. Dette viste seg å stemme meget bra, idet vi fant malmsonen nøyaktig hvor vi skulle vente etter tidligere boringer.

Hull nr. 5.4 har et fall på 85,5° mot vest.

Profiltegningene ligger i diamantboringsmappe nr. 9 i safen. Deres plasering er tegnet inn på kart nr. 00.151, som også er plasert i safen.

Begge hullene er avviksmålt med flussyre. Nevneverdig avvik fra påsatt retning ble ikke konstatert.

Knaben Gruvor, den 23. februar 1967.

Halvard Skofteland

Halvard Skofteland

-bergingeniør -

Vedheftet: Oversikt over omkostningene.

A/S Knaben Molybdængruber
Postadresse
Knaben Gruvor
Kvinesdal kommune

23.2.1967. HS/Si.

Oversikt over omkostningene.

Hellikoptertransport		7020.20	
"		6091.00	13.111.20
Regning Bjørkaasen		57339.00	
"		56281.00	
Togtransport		3500.00	
		170.10	117.29o.10
Materiell: Plastslange, kjernekasser			600.20
Lønn hjelpere:	80.50		
	1110.47		
	5472.64		
	3669.47		
	3668.65		
	5039.26		
	919.1o		19.96o.09
Klargj. ~~transport~~			220.00
Totale utgifter			Kr. 151.181.59

Hull nr. 3 profil 4	498,60 meter.
Hull nr. 4 " 5	489.40 "
	988,oo meter

Totale utgifter pr. meter: $\frac{151181,59}{988}$ = Kr. 153. -

Bjørkaasens entreprise var kr. 115.oo pr. meter. De ekstra utgiftene som er kommet til gjelder vesentlig helikoptertransport og lønn til hjelpere.

Knaben Gruvor, den 23. februar 1967.

Halvard Skofteland

-bergingeniør-

Knaben Molybdengruber
Postadresse
Knaben Gruvor
Kristiansand kommune

Ark. 1

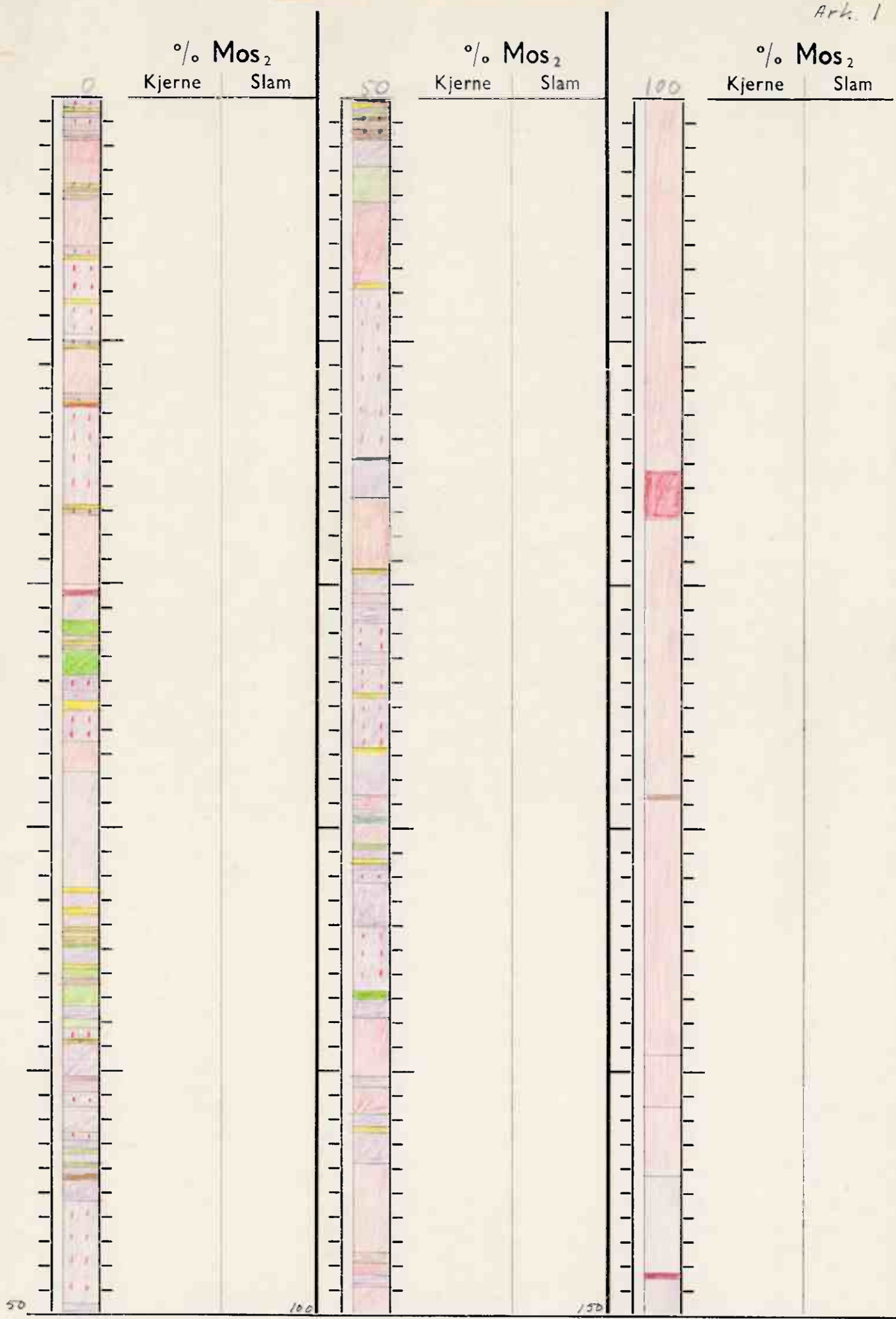

Beliggenhet: X = Y = Z =

Retn.: Azim = – Fall = 100° Lengde = 498.60 m

Kjerne %: 97,7 Timer: Boring = 46/32 Total =

Boringsdato: Sommer 1966 Borer: v/ Björhaasen

Diamantborhull Nr.: 3

A/S KNABEN MOLYBDÆNGRUBER

Hommenfeltet profil nr. 4

HS

F. H. 18753 – A.s Knaben Molybdængruber 500-1-59

Ark. nr 2

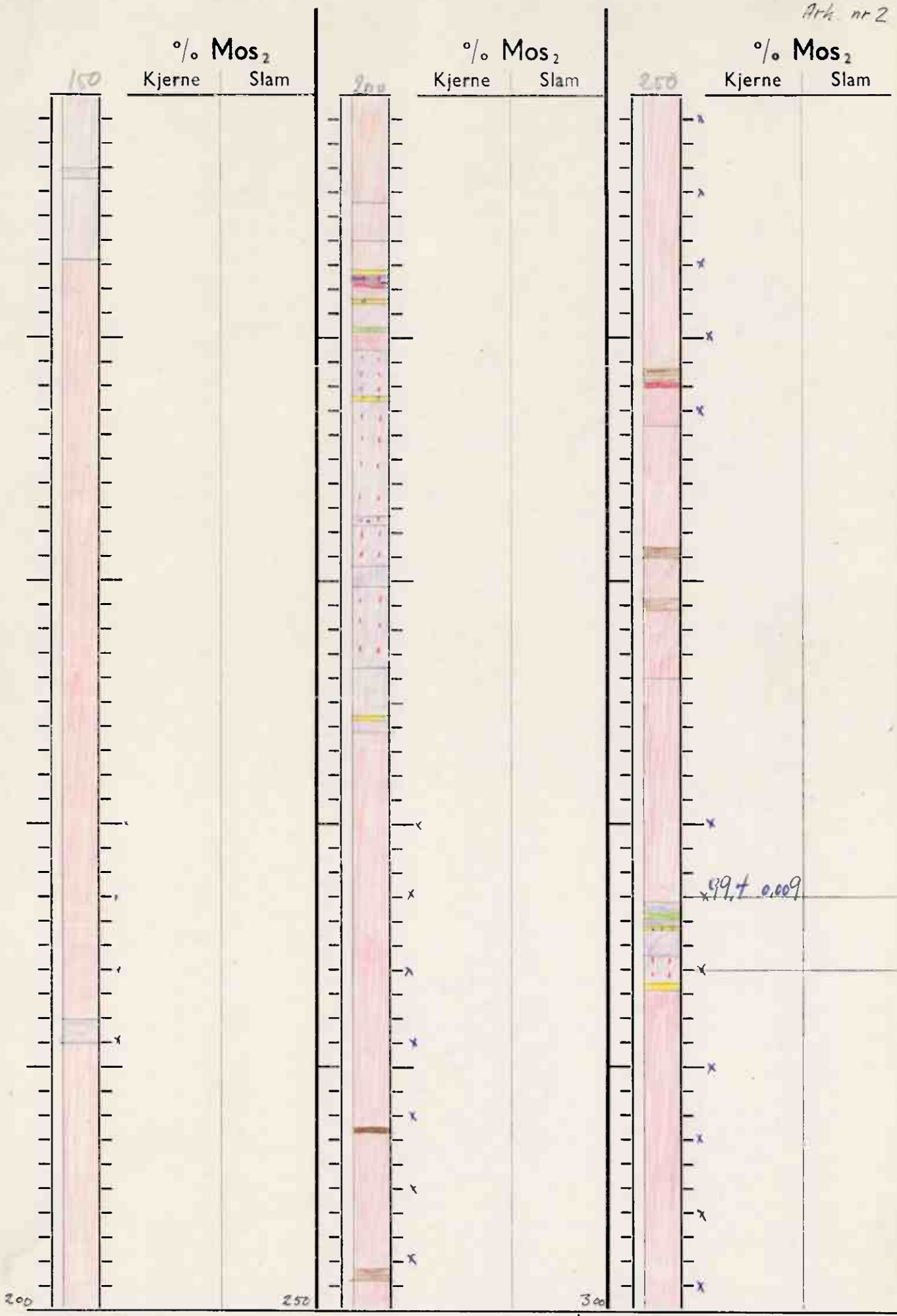

Beliggenhet: X = Y = Z =

Retn.: Azim = Fall = 100° Lengde = 495 60 m

Kjerne %: 97,7 Timer: Boring = 46/32 f Total =

Boringsdato: Sommer 1966 Borer: v/ A/S Bjørhaasen

Diamantborhull Nr.: 3

A/S KNABEN MOLYBDÆNGRUBER

Hommenfeltet profil nr 4

HS

F. H. 18753 – A/s Knaben Molybdængruber 500-1-59

Ark nr. 3

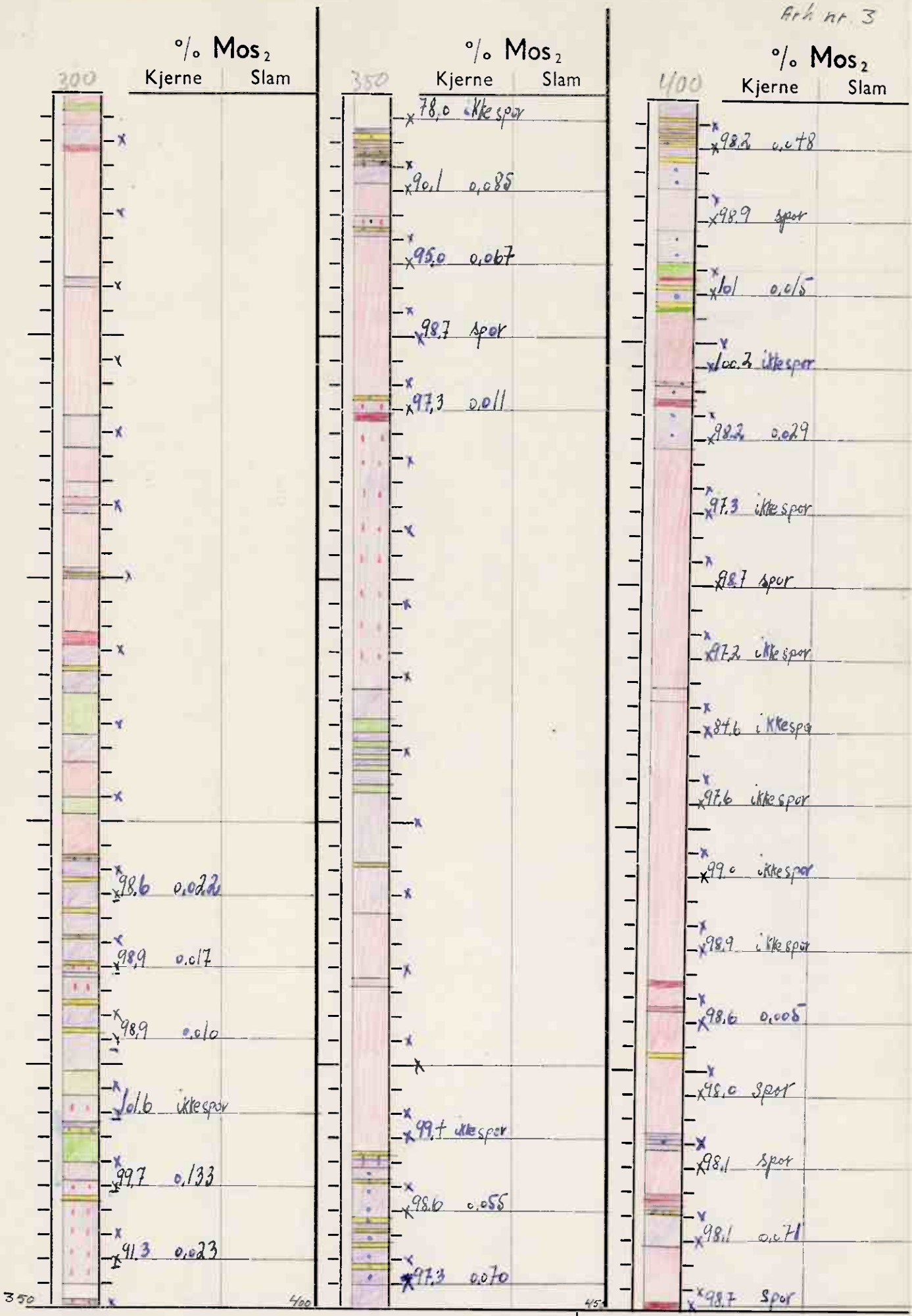

Beliggenhet: X = Y = Z =

Retn.: Azim = Fall = 100° Lengde = 498.60 m

Kjerne %: 97,7 Timer: Boring = 46/32 Total =

Boringsdato: Sommer 1966 Borer: v/A/S Bjørkhaasen

Diamantborhull Nr.: 3

A/S KNABEN MOLYBDÆNGRUBER

Hommin feltet profil nr 4

HS

F. H. 18753 – A.s Knaben Molybdængruber 500-1-59

Ark. nr. 4

% MoS_2 Kjerne	Slam	% MoS_2 Kjerne	Slam	% MoS_2 Kjerne	Slam
98.4	0.008				
97.9	ikke spor				
98.2	ikke spor				
98.9	spor				
98.7	ikke spor				
98.9	spor				
99.5	ikke spor				
99.2	ikke spor				
98.4	spor				
99.0	ikke spor				
97.4	ikke spor				
98.8	0.007				
99.7	ikke spor				
99.2	spor				
99.2	ikke spor				
98.2	ikke spor				
98.8	ikke spor.				

502

Beliggenhet: X = Y = Z =

Retn.: Azim = Fall = 100° Lengde = 498.60 m

Kjerne %: 97.7 Timer: Boring = 46/32 Total =

Boringsdato: Sommer 1966 Borer: v/A/S Björkaasen

Diamantborhull Nr.: 3

A/S KNABEN MOLYBDÆNGRUBER

Hommenfeltet profil nr. 4

F. H. 18753 – A.s Knaben Molybdængruber 500-1-59

4/5

Dypborhull Hommen, Loddhull, Profil 4. Hull nr. 3

Diamantborhull 4.3

0,00	-	0,33	ovgfj.
0,33	-	0,34	kvarts m/sv. MoS 2
0,34	-	0,76	gfj.
0,76	-	1,15	ovgfj.
1,15	-	1,30	gfj. rustfarvet
1,30	-	1,33	kvarts m/kis
1,33	-	1,40	gfj. rustfarvet
1,40	-	1,55	gfj.
1,55	-	3,80	rödgranitt
3,80	-	3,82	kvarts m/ MoS 2
3,82	-	3,95	gfj.
3,95	-	4,00	kvarts
4,00	-	4,30	gfj.
4,30	-	6,15	rödgranitt
6,15	-	6,68	ovgfj.
6,68	-	6,70	kvarts
6,70	-	8,26	ovgfj.
8,26	-	8,31	kvarts
8,31	-	9,70	ovgfj.
9,70	-	10,00	kjernetap
10,00	-	10,14	ovgfj.
10,14	-	10,15	kvarts
10,15	-	12,25	rödgranitt
12,25	-	12,43	gfj.
12,43	-	12,56	kvarts uren , m/sv. MoS 2
12,56	-	12,60	pegmatitt
12,60	-	16,93	ovgfj.
16,93	-	16,95	kvarts
16,95	-	17,05	ovgfj.
17,05	-	20,00	rödgranitt
20,00	-	20,39	grå gneis skifrig
20,39	-	20,44	pegmatitt
20,44	-	21,68	gfj. skifrig
21,68	-	22,10	glimmer amf.
22,10	-	22,39	gfj.
22,39	-	22,43	kvarts
22,43	-	22,57	gfj.
22,57	-	23,83	glimmer amf.
23,83	-	24,46	ovgfj.
24,46	-	24,95	gfj.
24,95	-	25,15	kvarts
25,15	-	26,46	ovgfj.
26,46	-	27,90	rödgranitt
27,90	-	32,38	gfj. sterkt skifrig
32,38	-	32,47	kvarts
32,47	-	33,41	gfj.
33,41	-	33,45	kvarts
33,45	-	34,27	gfj.
34,27	-	34,34	kvarts
34,34	-	34,61	gfj.
34,61	-	34,68	kvarts
34,68	-	34,72	gfj.
34,72	-	34,76	kvarts
34,76	-	34,90	glimmer amf.
34,90	-	35,53	gfj. glimmerrikt
35,53	-	35,56	kvarts
35,56	-	36,11	glimmer amf.
36,11	-	36,40	lyspegm.
36,40	-	37,37	glimmer amf.
37,37	-	37,82	gfj.
37,82	-	38,18	glimmer amf.

38,18	-	38,95	ovgfj. grovk.
38,95	-	38,98	kvarts m/sv. MoS 2
38,98	-	40,18	gfj.
40,18	-	40,30	rödgranitt
40,30	-	40,75	gfj. skifrig
40,75	-	41,50	ovgfj.
41,50	-	42,50	gfj. skifrig
42,50	-	42,90	ovgfj.
42,90	-	43,35	gfj. skifrig
43,35	-	43,40	glimmer amf.
43,40	-	43,70	gfj.
43,70	-	43,90	glimmer amf.
43,90	-	44,14	gfj.
44,14	-	44,23	aplit
44,23	-	45,43	gfj.
45,43	-	49,60	ovgfj. delvis grovkornet
49,60	-	50,12	gfj.
50,12	-	50,46	rödgr.
50,46	-	50,48	kvarts
50,48	-	50,77	gfj.
50,77	-	50,79	glimmer amf.
50,79	-	50,90	aplit impr. MoS 2
50,90	-	51,42	aplit
51,42	-	51,60	aplit spor MoS 2
51,60	-	51,93	aplit
51,93	-	52,93	gfj.
52,93	-	54,20	glimmer amf.
54,20	-	57,67	rödgr.
57,67	-	57,74	kvarts
57,74	-	64,72	ovgfj.
64,72	-	64,90	aplit
64,90	-	66,54	gfj.
66,54	-	69,32	~~kvarts~~ rödgr.
69,32	-	69,33	kvarts
69,33	-	70,35	gfj. med meget glimmer
70,35	-	70,75	rödgr.
70,75	-	71,61	gfj. med meget glimmer
71,61	-	72,60	ovgfj.
72,60	-	73,15	gfj.
73,15	-	74,46	ovgfj.
74,46	-	74,50	kvarts
74,50	-	76,90	ovgfj.
76,90	-	76,92	kvarts
76,92	-	78,96	gfj.
78,96	-	79,25	rödgr.
79,25	-	79,50	gfj.
79,50	-	79,75	amf.
79,75	-	80,70	rödgr.
80,70	-	80,87	glimmer amf.
80,87	-	81,24	gfj. aplitisk
81,24	-	81,25	kvarts
81,25	-	81,64	gfj. m/ glimmer striper
81,64	-	82,34	ovgfj.
82,34	-	84,00	gfj.
84,00	-	86,60	ovgfj.
86,60	-	87,00	glimmer amf.
87,00	-	87,70	gfj.
87,70	-	90,25	rödgr.
90,25	-	90,55	gfj.
90,55	-	91,90	rödgr.
91,90	-	92,08	gfj.
92,08	-	92,11	kvarts
92,11	-	93,70	gfj. med aplit soner
93,70	-	97,34	rödgr.
97,34	-	97,70	aplitå rödfärvet

97,70	-	98,45	rödgr.
98,45	-	98,80	gfj.
98,80	-	115,20	rödgr.
115,20	-	117,15	röd feltspat m/litt glimmer
117,15	-	128,80	rödgr.
128,80	-	128,85	aplit
128,85	-	139,15	rödgr.
139,15	-	141,40	rödgr. aplitisk
141,40	-	144,15	rödgr.
144,15	-	148,07	gfj.
148,07	-	148,15	pegmatitt
148,15	-	153,00	gfj.
153,00	-	153,50	gfj. rustsone
153,50	-	156,80	gangfjell
156,80	-	188,00	rödfarvet
188,00	-	189,00	gfj.
189,00	-	204,40	rödgranitt
204,40	-	206,00	finkornet rödgr.
206,00	-	207,10	rödgr.
207,10	-	207,20	kvarts
207,20	-	207,50	ovgfj.
207,50	-	207,85	pegmatit
207,85	-	208,48	rödgr.
208,48	-	208,53	kvarts m/sv. MoS 2
208,53	-	209,60	gfj. gneis
209,60	-	209,70	glimmetgang
209,70	-	210,50	rödgranitt
210,50	-	212,45	ovgfj.
212,45	-	212,56	kvarts m/ MoS 2
212,56	-	217,40	ovgfj.
217,40	-	217,70	ovgfj. spor MoS 2
217,70	-	219,40	ovgfj.
219,40	-	220,45	gfj.
220,45	-	223,57	ovgfj.
223,57	-	225,52	gfj.
225,52	-	225,54	kvarts
225,54	-	226,10	gfj.
226,10	-	242,40	rödgranitt
242,40	-	242,62	aplit rödfarvet
242,62	-	248,15	rödgranitt
248,15	-	248,70	aplit rödfarvet
248,70	-		rödgr.
259,70	-		3 mm. kalkspat stripe på langs av kjernen
248,70	-	261,20	rödgr.
261,20	-	261,80	aplit röd
261,80	-	262,00	pegmatit
262,00	-	263,50	rödgranitt m/ aplitsoner rödfarvet
263,50	-	268,65	rödgr.
268,65	-	269,00	aplit rödfarvet
269,00	-	270,90	rödgr.
270,90	-	271,20	aplit
271,20	-	275,00	rödgr. med aplitsoner
275,00	-	283,10	rödgr.
283,10	-	283,40	gfj.
283,40	-	283,85	glimmergang
283,85	-	284,20	gfj.
284,20	-	284,22	kvarts m/st. MoS 2
284,22	-	285,50	gfj.
285,50	-	286,93	ovgfj.
286,93	-	286,98	kvarts
286,98	-	300,20	rödgr.
300,20	-	300,50	glimmergang m/ litt gfj.
300,50	-	301,45	rödgr.
301,45	-	302,10	gfj.
302,10	-	302,25	pegmatit

302,25	-	307,70	rödgr.
307,70	-	308,00	gfj.
308,00	-	313,30	rödgr.
313,30	-	314,50	gfj.skifrig
314,50	-	316,00	rödgr.
316,00	-	316,60	gfj.
316,60	-	317,00	rödgr.
317,00	-	317,40	gfj.
317,40	-	319,70	rödgr.
319,70	-	319,90	gfj.
319,90	-	319,92	kvarts
319,92	-	320,00	gfj. spor MoS 2
320,00	-	322,10	rödgr.
322,10	-	322,85	pegmatit
322,85	-	323,63	gfj. m/ kis
323,63	-	323,66	kvarts
323,66	-	324,90	gfj.
324,90	-	326,50	glimmer amf.
326,50	-	327,60	gfj.
327,60	-	329,00	rödgr.
329,00	-	329,60	glimmergang.
329,60	-	331,23	rödgr.
331,23	-	331,31	kvarts m/ MoS 2
331,31	-	331,65	gfj. impr.
331,65	-	332,18	gfj.
332,18	-	332,20	kvarts
332,20	-	333,57	gfj.
333,57	-	333,59	kvarts
333,59	-	334,68	gfj.
334,68	-	334,70	kvarts m/ sv. MoS 2
334,70	-	335,80	gfj.
335,80	-	335,88	kvarts
335,88	-	336,13	ovgfj.
336,13	-	336,14	sone m/st. CuFeS 2
336,14	-	337,31	ovgfj.
337,31	-	337,33	kvarts
337,31	-	338,45	gfj.
338,45	-	338,48	kvarts
338,48	-	340,20	gfj. skifrig
340,20	-	341,13	glimmer amf.
341,13	-	342,30	ovgfj.
342,30	-	342,79	gfj.
342,79	-	342,86	kvarts m/st. MoS 2
342,86	-	344,00	glimmer amf.
344,00	-	344,70	gfj.
344,70	-	345,57	ovgfj.
345,57	-	345,59	kvarts
345,59	-	349,00	ovgfj. oppsprukket
349,00	-	349,83	kjernetap
349,83	-	350,00	ovgfj.
350,00	-	351,63	kjernetap
351,63	-	351,90	gfj.
351,90	-	351,92	kvarts m/sv. MoS 2
351,92	-	352,40	gfj.
352,40	-	352,43	kvarts
352,43	-	352,45	gfj.
352,45	-	352,47	kvarts m/ MoS 2
352,47	-	352,63	gfj
352,63	-	352,66	kvarts m/st. MoS 2
352,66	-	352,80	gfj. impr.
352,80	-	353,60	gfj.
353,60	-	355,00	rödgr.
355,00	-	355,46	ovgfj. sv. impr.

355,46	-	355,47	fahlband m/ MoS 2
355,47	-	355,75	gfj.
355,75	-	362,48	rödgr.
362,48	-	362,50	kvarts m/sv. MoS 2
362,50	-	363,03	ovgfj.
363,03	-	363,18	pegmatit
363,18	-	374,38	ovgfj.
374,38	-	375,95	gfj.
375,95	-	376,10	glimmer
376,10	-	376,56	gfj.
376,56	-	376,73	glimmer
376,73	-	377,07	gfj.
377,07	-	377,20	glimmer
377,20	-	377,47	gfj.
377,47	-	377,85	glimmer m/ gfj.soner
377,85	-	378,52	gfj.
378,52	-	378,72	glimmer
378,72	-	381,80	gfj.
381,80	-	381,83	kvarts
381,83	-	383,60	gfj.
383,60	-	386,30	rödgr.
386,30	-	386,60	gfj.
386,60	-	393,62	rödgr.
393,62	-	393,64	kvarts
393,64	-	393,80	gfj. impr.
393,80	-	394,20	ovgfj.
394,20	-	394,60	gfj. spor
394,60	-	394,63	kvarts M/sv. MoS 2
394,63	-	396,70	gfj. spor
396,70	-	396,73	kvarts m/sv. MoS 2
396,73	-	396,77	gfj.
396,77	-	396,79	kvarts
396,79	-	397,38	gfj. spor
397,38	-	397,41	kvarts
397,41	-	398,07	gfj. spor
398,07	-	398,20	kvarts m/sv. MoS 2
398,20	-	399,00	gfj. spor
399,00	-	400,64	gfj.
400,64	-	400,67	kvarts
400,67	-	401,01	gfj
401,01	-	401,05	kvarts
401,05 ~~40,05~~	-	401,27	gfj.
401,27	-	401,31	kvarts
401,31	-	401,45	gfj.
401,45	-	401,50	kvarts m/st. CuFeS 2
401,50	-	401,55	gfj.
401,55	-	401,58	kvarts m/ CuFeS 2
401,58	-	402,48	gfj.
402,48	-	402,50	kvarts
402,50	-	403,70	gfj. spor
403,70	-	405,20	rödgr.
405,20	-	406,80	gfj. spor
406,80	-	407,12	glimmer
407,12	-	407,30	pegmatit
407,30	-	407,64	gfj.
407,64	-	407,69	kvarts
407,69	-	408,30	gfj. spor
408,30	-	408,34	kvarts
408,34	-	408,52	glimmer
408,52	-	411,68	rödgr.
411,68	-	411,70	rödgr. impr.
411,70	-	412,43	rödgr. spor
412,43	-	412,63	pegmatit
412,63	-	414,37	gfj. spor
414,37	-	424,10	rödgr. finkornet

424,10	-	424,70	rödgr. oppsprukket leirsleppe
424,70	-	436,15	rödgr.
436,15	-	436,21	pegmatit
436,21	-	437,08	rödgr.
437,08	-	437,13	pegmatit
437,13	-	439,13	rödgr.
439,13	-	439,18	kvarts
439,18	-	442,57	rödgr.
442,57	-	442,96	gfj.
442,96	-	443,00	gfj. sv. impr.
443,00	-	443,25	gfj.
443,25	-	445,00	rödgr.
445,00	-	445,15	pegmatit
445,15	-	445,84	rödgr.
445,84	-	445,91	gfj.
445,91	-	445,94	uren kvarts m/st. MoS 2
445,94	-	447,06	gfj.
447,06	-	449,64	rödgr.
449,64	-	449,69	pegmatit
449,69	-	450,28	rödgr.
450,28	-	450,30	pegmatit
450,30	-	453,53	ovgfj.
453,53	-	453,68	pegmatit
453,68	-	453,84	ovgfj.
453,84	-	453,95	pegmatit
453,95	-	467,93	rödgr.
467,93	-	468,50	gfj. skifrig spor
468,50	-	473,00	rödgr.
473,00	-	473,15	pegmatit
473,15	-	475,62	rödgr.
475,62	-	475,68	pegmatit
475,68	-	476,21	rödgr.
476,21	-	476,35	pegmatit
476,35	-	481,90	rödgr.
481,90	-	481,94	pegmatit
481,94	-	483,19	gfj.
483,19	-	483,38	pegmatit
483,38	-	489,28	gfj. spor
489,28	-	490,62	ovgfj.
490,62	-	490,68	pegmatit
490,68	-	492,65	ovgfj.
492,65	-	498,83	rödgr.

Slutt: Knaben Gruvor, den 9.februar 1967

Virkelig hulldyp 498,60 H.Skofteland/ T.B. Galdal

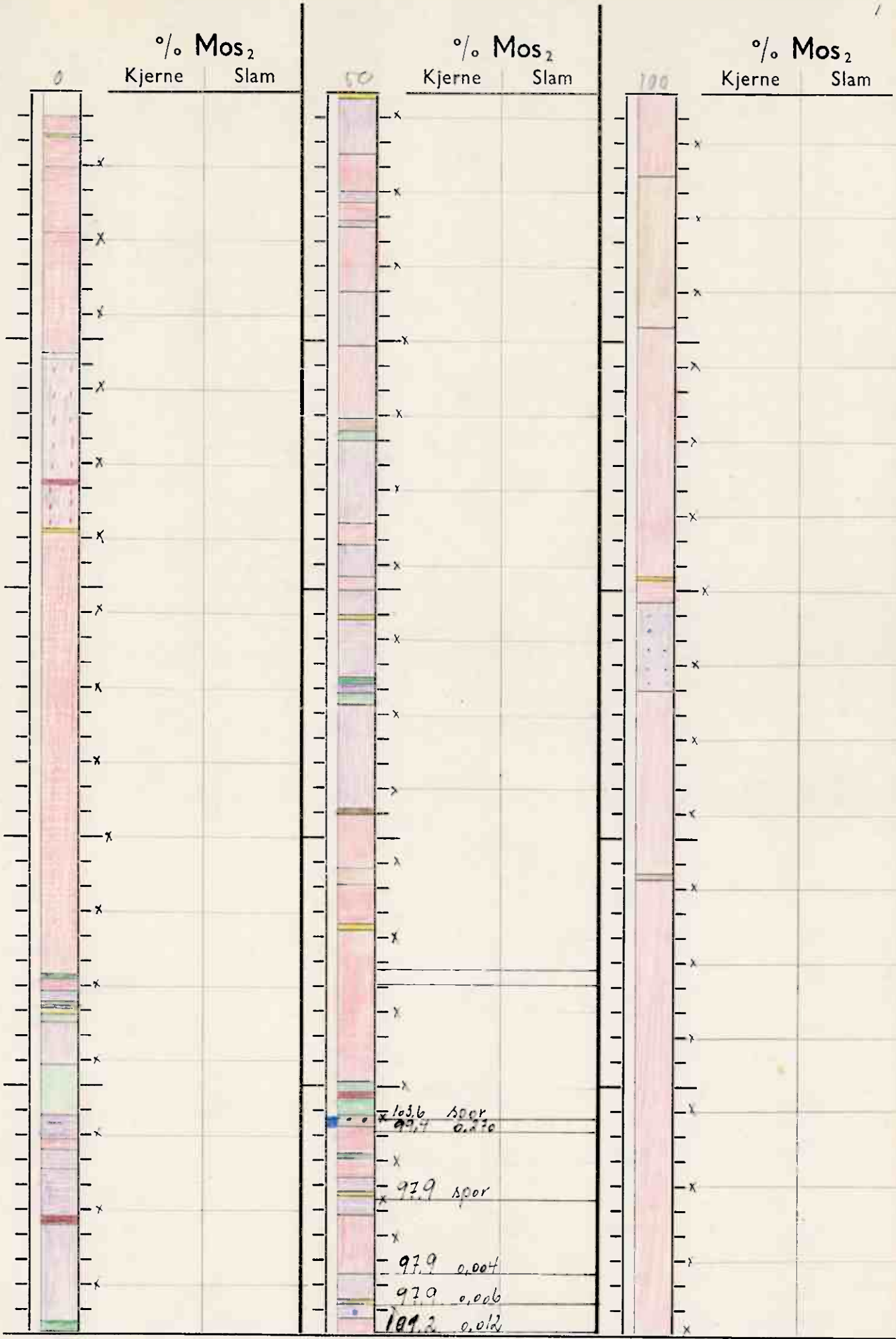

Beliggenhet: X = Y = Z =

Retn.: Azim = Fall = 85 5° Lengde = 489,40 m

Kjerne %: 97,3 Timer: Boring = 46/32 Total =

Boringsdato: Høsten 1966 Borer: v/ a/s Bjørkaasen

Diamantborhull Nr.: 4

A/S KNABEN MOLYBDÆNGRUBER

Hommen feltet profil nr 6

F. H. 18753 — A.s Knaben Molybdængruber 500-1-59

Ark. 2

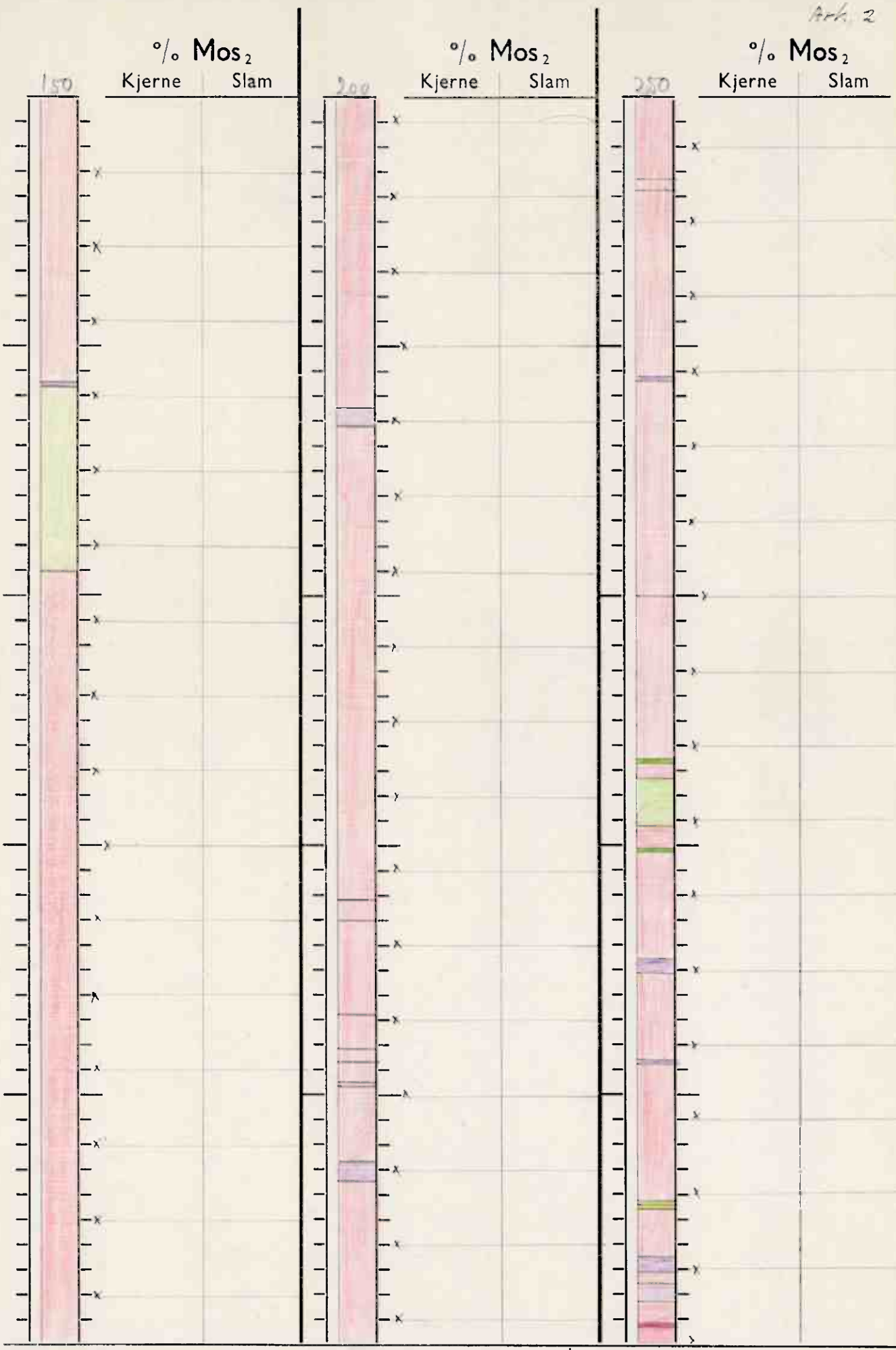

Beliggenhet: X = Y = Z =

Retn.: Azim = Fall = 85.5° Lengde = 489.40 m

Kjerne %: 97.3 Timer: Boring = 46/32 Total =

Boringsdato: Høsten 1966 Borer: v/ Ais Björkaasen

Diamantborhull Nr.: 4

A/S KNABEN MOLYBDÆNGRUBER

Hommen feltet profil nr 5

HS

F. H. 18753 – A.s Knaben Molybdængruber 500-1.59

Ark. nr 3

300	% MoS_2 Kjerne	% MoS_2 Slam
	97.4	0.013
	99.0	0.029
	98.4	0.057
	95.7	spor
	95.7	0.010
	94.7	0.030
	98.2	ikke spor
	100.8	0.004
	97.3	0.032
	94.1	0.045
	97.3	0.018
	97.6	0.033
	97.6	0.008

350	% MoS_2 Kjerne	% MoS_2 Slam
	98.4	0.003
	98.2	ikke spor
	98.7	ikke spor
	100.0	spor
	99.0	spor
	97.7	ikke spor
	97.7	ikke spor
	99.5	ikke spor
	99.0	ikke spor
	100.0	ikke spor
	101.3	spor
	99.3	ikke spor
	98.9	ikke spor
	98.2	ikke spor
	100.0	ikke spor
	100.0	spor
	100.8	0.535

400	% MoS_2 Kjerne	% MoS_2 Slam
	98.7	0.010
	99.4	ikke spor
	96.8	0.007
	96.8	0.085
	97.0	spor
	99.2	0.108
	95.7	0.063
	96.2	0.202
	95.7	0.206
	96.4	0.045
	97.0	0.041
	96.5	0.032
	97.0	0.041
	97.3	0.092
	97.1	0.142
	97.0	0.047

Beliggenhet: X = Y = Z =

Retn.: Azim = Fall = 85.5° Lengde = 489.40 m

Kjerne %: 97.3 Timer: Boring = 46/32 Total =

Boringsdato: Høsten 1966 Borer: v/ as Björkaasen

Diamantborhull Nr.: 4 I

A/S KNABEN MOLYBDÆNGRUBER

Hommenfeltet profil nr 5

HS

F. H. 18753 – A/s Knaben Molybdængruber 500-1-59

Arh. nr. 4

% MoS_2 Kjerne	% MoS_2 Slam	% MoS_2 Kjerne	% MoS_2 Slam	% MoS_2 Kjerne	% MoS_2 Slam
96.9	0,17				
97,4	0,267				
97,1	0,099				
97,4	0,222				
98,9	ikke spor				
98,6	ikke spor				
97,6	0,008				
97,1	0,025				
97,6	0,060				
97,7	0,105				
97,6	0,070				
98,2	0,010				
98,7	Spor				
98,4	Spor				
97,9	Spor				
99,7	Spor				

Beliggenhet: X = Y = Z =

Retn.: Azim = Fall = 85,5° Lengde = 489,40 m

Kjerne %: 97,3 Timer: Boring = Total =

Boringsdato: Høsten 1966 Borer: v/ ass Björkaasen

Diamantborhull Nr.: 7

A/S KNABEN MOLYBDÆNGRUBER

Hommenfeltet profil nr. 5 HS

F. H. 18753 – A.s Knaben Molybdængruber 500.1.59

Borhull nr. ~~4~~ nr. 4 profil 5. Hommenfeltet 85,5 ° mot vest.

0,00	-	1,00	kjernetap
1,00	-	1,70	rödgranitt forvitret
1,70	-	1,80	glimmer
1,80	-	3,00	rödgranitt
3,00	-	5,70	rödgranitt forvitret rustslepper
5,70	-	10,70	rödgranitt
10,70	-	10,85	rustleppe
10,85	-	15,70	ovgfj.
15,70	-	15,80	pegmatit röd
15,80	-	17,60	ovgfj.
17,60	-	17,70	kvarts m/ CuFeS 2 + FeS 2
17,70	-	35,55	rödgranitt
35,35	-	35,65	amf.
35,65	-	36,20	rödgr.
36,20	-	36,80	gfj. skifrig
36,80	-	36,90	amf.
36,90	-	36,98	gfj.
36,98	-	37,01	kvarts
37,45	-	37,65	amf.
37,65	-	39,10	gfj. skifrig
39,10	-	41,30	amfibiolit
41,30	-	42,20	gfj. skifrig
42,20	-	42,70	rödgranit
42,70	-	43,50	gfj. skifrig
43,50	-	45,10	ordinært gfj.
45,10	-	45,25	pegmatit
45,25	-	45,50	aplit
45,50	-	49,50	gfj. skifrig biolitbånd
49,50	-	50,00	amfibolit
50,00	-	50,10	kvarts
50,10	-	52,60	gfj. m/biolitbånd
52,60	-	54,00	rödgranitt
54,00	-	54,60	gfj. skifrig
54,60	-	55,20	rödgranit
55,20	-	55,60	gfj. skifrig
55,60	-	58,00	rödgranit
58,00	-	60,10	gfj.skifrig
60,10	-	63,10	rödgranitt
63,10	-	63,70	aplit
63,70	-	64,00	amf.
64,00	-	67,40	gfj. skifrig
67,40	-	68,20	rödgranitt
68,20	-	69,50	gfj. skifrig
69,50	-	70,00	rödgranitt
70,00	-	71,00	gfj.
71,00	-	71,10	kvarts
71,10	-	73,50	gfj.
73,50	-	73,60	amf.
73,60	-	74,10	gfj.
74,10	-	74,60	amf.
74,60	-	78,70	gfj. skifrig biolitbånd
78,70	-	79,00	aplit
79,00	-	81,20	rödgranitt
81,20	-	81,90	aplit
81,90	-	83,50	rödgranitt
83,50	-	83,52	kvarts
83,52	-	89,90	rödgranitt
89,90	-	90,40	amf.
90,40	-	90,60	rödgranitt
90,60	-	91,20	amf.
91,20	-	91,45	aplit impr.MoS 2
91,45	-	92,85	rödgranitt

92,85	-	92,95	amf.
92,95	-	93,80	rödgranitt
93,80	-	94,30	gfj.
94,30	-	94,33	kvarts
94,33	-	95,10	gfj.
95,10	-	97,50	rödgranitt
97,50	-	98,70	gfj. sv. impr.MoS 2
98,70	-	98,73	kvarts m/sv. MoS 2
98,73	-	99,45	gfj. spor
99,45	-	103,35	rödgranitt
103,35	-	109,50	aplit rödgranitt
109,50	-	119,70	rödgranitt
119,70	-	119,72	kvarts
119,72	-	120,50	rödgranitt
120,50	-	124,00	gfj. kis impr.
124,00	-	131,50	rödgranitt
131,50	-	131,85	aplit rödfarvet
131,85	-	161,50	rödgranitt
161,50	-	161,65	gfj.
161,65	-	169,00	glimmerskifer, amf.
169,00	-	212,40	rödgranit
212,40	-	213,20	gfj.
213,20	-	232,15	rödgranitt
232,15	-	233,00	rödgranitt, aplitisk
233,00	-	236,80	rödgranitt
236,80	-	238,10	rödgranitt aplitisk
238,10	-	238,70	rödgranitt
238,70	-	239,50	rödgranitt aplitisk
239,50	-	239,70	rödgranitt
239,70	-	242,70	rödgranitt
242,70	-	243,50	gfj.
243,50	-	253,25	rödgranitt
253,25	-	253,70	rödgranitt aplitisk
253,70	-	261,15	arödgranitt
261,15	-	261,40	gfj. aplit
261,40	-	270,00	rödgranitt med enkelte aplitiske partier
270,00	-	276,85	rödgranitt
276,85	-	276,90	glimmer amf.
276,90	-	277,40	rödgranitt
277,40	-	279,25	glimmer amf.
279,25	-	280,10	rödgranitt
280,10	-	280,15	glimmeramf.
280,15	-	284,85	rödgranitt
284,85	-	285,10	gfj. kvartsrikt
285,10	-	288,70	rödgr.
288,70	-	288,90	gfj.
288,90	-	294,20	rödgr.
294,20	-	294,40	glimmer amf.
294,40	-	294,44	kvarts
294,44	-	296,65	rödgr.
296,65	-	297,20	gfj.
297,20	-	297,90	rödgr.
297,90	-	298,50	gfj.
298,50	-	299,05	rödgr.
299,05	-	299,10	pegmatit
299,10	-	304,00	rödgr.
304,00	-	304,80	gfj.
304,80	-	309,50	rödgr.
309,50	-	310,70	gfj.
310,70	-	311,20	ovgfj.
311,20	-	311,80	gfj.
311,80	-	313,50	ovgfj.

313,50	-	313,51	kvarts
313,51	-	313,70	ovgfj.
313,70	-	313,75	glimmer amf.
313,75	-	314,60	ovgfj.
314,60	-	316,20	gfj.
316,20	-	316,25	pegma. m/MoS 2
316,25	-	316,60	gfj. sv. impr.
316,60	-	316,62	kvarts
316,62	-	317,60	gfj.
317,60	-	317,64	kvarts m/sv. MoS 2
317,64	-	318,80	gfj.
317,80	-	317,82	kvarts
317,82	-	317,90	gfj.
317,90	-	317,94	kvarts m/st. MoS 2
317,94	-	319,20	gfj.
319,20	-	321,95	ovgfj.
321,95	-	322,05	pegmatit
322,05	-	322,50	gfj.
322,50	-	322,51	kvarts
322,51	-	322,75	gfj.
322,75	-	322,76	kvarts
322,76	-	325,50	gfj.
325,50	-	325,52	kvarts
325,52	-	326,35	gfj. sv. impr.
326,35	-	327,10	gfj.
327,10	-	329,50	ovgfj.
329,50	-	329,75	pegmatit
329,75	-	330,05	ovgfj.
330,05	-	330,15	glimmer amf.
330,15	-	333,10	ovgfj.
333,10	-	333,80	glimmer amf.
333,80	-	334,50	rödgr.
334,50	-	334,51	kvarts m/MoS 2 + kis
334,51	-	334,75	glimmeramf.
334,75	-	338,60	gfj.spor
338,60	-	338,61	kvarts m/MoS 2
338,61	-	340,80	gfj.
340,80	-	340,81	fahlband m/ sv. MoS 2
340,81	-	342,10	gfj.
342,10	-	342,11	fahlband m/sv MoS 2
342,11	-	343,85	gfj.
343,85	-	343,87	kvarts m/ CuFeS 2
343,87	-	344,45	gfj. spor
344,45	-	344,46	kvarts m/MoS 2
344,46	-	346,20	gfj.
346,20	-	348,70	gfj. spor
348,70	-	348,72	kvarts m/MoS 2
348,72	-	349,50	gfj.
349,50	-	349,55	pegmatit
349,55	-	358,25	gfj.
358,25	-	358,30	fahlband m/ kis
358,30	-	359,90	gfj.
359,90	-	360,40	glimmer amf.
360,40	-	361,00	gfj.
361,00	-	364,00	ovgfj.
364,00	-	364,20	lys pegmatit
364,20	-	368,40	ovgfj.
368,40	-	368,85	gfj.
368,85	-	368,86	kvarts
368,86	-	372,80	ovgfj.
372,80	-	372,85	pegmatit
372,85	-	378,50	ovgfj.
378,50	-	378,54	kvarts

378,54	-	379,60	gfj.
379,60	-	379,70	glimmer amf.
379,70	-	379,75	gfj.
379,75	-	379,80	fahlband m/ sv. MoS 2
379,80	-	380,15	gfj.
380,15	-	380,30	glimmer amf.
380,30	-	382,03	gfj.
382,03	-	382,05	pegmatit
382,05	-	391,00	ovgfj.
391,00	-	397,00	rödgr.
397,00	-	398,88	gfj. st. impr. kvartsrikt
398,88	-	398,90	kvarts m/ MoS 2
398,90	-	399,40	ovgfj.
399,40	-	400,00	glimmer amf. sv. Cu - kis
400,00	-	400,05	kvarts m/ sv. MoS 2
400,05	-	400,20	gfj.
400,20	-	400,22	kvarts
400,22	-	400,35	gfj.
400,35	-	400,40	kvarts m/sv. MoS 2
400,40	-	400,90	gfj.
400,90	-	400,93	kvarts m/MoS 2
400,93	-	401,00	gfj.
401,00	-	405,65	rödgr.
405,65	-	406,60	lyst gfj.
406,60	-	406,61	kvarts m/MoS 2
406,61	-	409,20	gfj. sv. impr.
409,20	-	409,24	kvarts m/MoS 2
409,24	-	410,05	gfj. impr.
410,05	-	410,07	kvarts
410,07	-	411,50	gfj.
411,50	-	411,60	gfj. sv. impr.
411,60	-	412,25	gfj.
412,25	-	412,40	gfj. spor
412,40	-	413,90	gfj.
413,90	-	414,60	pegmatit
414,60	-	415,75	gfj. spor
415,75	-	415,80	kvarts m/MoS 2
415,80	-	419,20	gfj. sv. impr.
419,20	-	419,25	kvarts m/sv. MoS 2
419,25	-	419,85	gfj.
419,85	-	419,90	amf. impr.
419,90	-	419,92	kvarts m/MoS 2
419,92	-	421,15	gfj. spor
421,15	-	421,18	kvarts m/sv. MoS 2
421,18	-	421,60	gfj.
421,60	-	421,63	kvarts m/sv. MoS 2
421,63	-	422,00	gfj. sv. impr.
422,00	-	422,45	gfj. impr.
422,45	-	422,46	kvarts m/st. MoS 2
422,46	-	423,25	gfj. impr.
423,25	-	423,28	kvarts m/sv. MoS 2
423,28	-	423,96	gfj. impr.
423,96	-	423,98	kvarts m/MoS 2
423,98	-	424,30	gfj. spor
424,30	-	424,60	gfj. st. impr.
424,60	-	425,00	gfj.
425,00	-	427,15	ovgfj.
427,15	-	427,60	gfj.
427,60	-	427,63	kvarts m/ sv. MoS 2
427,63	-	428,00	gfj.
428,00	-	428,07	kvarts m/sv. MoS 2
428,07	-	429,30	gfj. spor
429,30	-	429,31	kvarts
429,31	-	429,45	gfj.

429,45 - 429,46 kvarts
429,46 - 429,60 gfj. sv. impr.
429,60 - 429,61 kvarts m/MoS 2
429,61 - 429,80 gfj. spor
429,80 - 429,85 kvarts
429,85 - 431,20 gfj. spor
431,20 - 432,25 ovgfj.
432,25 - 432,27 kvarts m/MoS 2
432,27 - 432,35 gfj. sv. impr.
432,35 - 432,37 kvarts m/MoS 2
432,37 - 433,12 gfj. spor
433,12 - 433,14 kvarts m/MoS 2
433,14 - 434,20 gfj. spor
434,20 - 434,30 kvarts m/sv. MoS 2
434,30 - 434,70 gfj. spor
434,70 - 434,72 kvarts m/MoS 2
434,72 - 435,70 gfj. spor
435,70 - 436,40 ovgfj.
436,40 - 436,50 kvarts m/ MoS 2
436,50 - 439,25 ovgfj. spor
439,25 - 439,26 kvarts m/MoS 2
439,26 - 439,35 gfj. sv. impr.
439,35 - 439,36 kvarts m/MoS 2
439,36 - 440,07 ovgfj. spor
440,07 - 440,10 pegm. m/ MoS 2
440,10 - 441,89 gfj. sv. impr.
441,89 - 441,96 kvarts m/MoS 2
441,96 - 442,75 ovgfj.
442,75 - 442,80 kvarts m/ MoS 2
442,80 - 443,05 gfj.
443,05 - 443,08 kvarts m/MoS 2
443,08 - 443,50 gfj. spor
443,50 - 443,55 pegmatit
443,55 - 444,45 gfj.
444,45 - 444,46 kvarts m/MoS 2
444,46 - 444,90 gfj. kvartsrikt
444,90 - 445,40 kvarts m/sv. MoS 2
445,40 - 445,50 gfj.
445,50 - 445,60 kvarts
445,60 - 445,88 gfj.
445,88 - 445,90 kvarts m/MoS 2 svak.
445,90 - 447,30 gfj. spor
447,30 - 447,32 kvarts m/MoS 2
447,32 - 448,15 ovgfj. spor
448,15 - 448,17 kvartsm m/ MoS 2
448,17 - 448,30 ovgfj.
448,30 - 448,55 pegmatit
448,55 - 449,25 gfj. spor
449,25 - 449,27 gfj. st. impr.
449,27 - 449,80 ovgfj. sv. impr.
449,80 - 449,82 kvarts m/MoS 2
449,82 - 450,00 ovgfj.
450,00 - 450,40 gfj. spor
450,40 - 450,90 ovgfj.
450,90 - 451,30 gfj. impr.
451,30 - 451,35 pegmatit
451,35 - 453,00 gfj. sv. impr.
453,00 - 455,10 gfj. impr.
455,10 - 455,20 aplit
455,20 - 456,85 gfj. impr.
456,85 - 456,88 kvarts m/MoS 2
456,88 - 457,50 gfj. spor
457,50 - 457,53 kvarts m/ MoS 2

457,53-	-	459,4o	gfj. sv. impr.
459,4o	-	459,5o	gfj. st. impr.
459,5o	-	46o,4o	ovgfj. sv. impr.
46o,4o	-	468,6o	ovgfj.
468,6o	-	469,4o	gfj.
469,4o	-	469,41	kvarts m/sv. MoS 2
469,41	-	469,7o	gfj.
469,7o	-	469,71	kvarts m/sv. MoS 2
469,71	-	472,1o	gfj. spor
472,1o	-	472,13	kvarts m/sv. MoS 2
472,13	-	472,25	gfj.
472,25	-	472,27	kvarts m/sv. MoS 2
472,27	-	473,3o	gfj. spor
473,3o	-	473,42	pegmatit m/sv. MoS 2
473,42	-	475,7o	gfj.
475,7o	-	475,75	kvarts
475,75	-	476,oo	gfj.
476,oo	-	476,o5	kvarts m/sv. MoS 2
476,o5	-	476,38	gfj. impr.
476,38	-	476,42	kvarts m/ MoS 2
476,42	-	476,88	gfj. sv. impr.
476,88	-	476,9o	kvarts m/MoS 2
476,9o	-	478,6o	gfj. sv. impr.
478,6o	-	478,66	kvarts
478,66	-	479,88	gfj. sv. impr.
479,88	-	479,9o	kvarts m/ MoS 2
479,9o	-	481,oo	gfj. spor
481,oo	-	481,o2	kvarts
481,o2	-	481,65	gfj.
481,65	-	491,oo	ovgfj.
491,oo	-	492,85	gfj.
492,85	-	492,88	kvarts
492,88	-	493,1o	gfj.
493,1o	-	494,75	rödgranitt

Virkelige hulleggde 489,4o m.

Slutt

Knaben Gruvor, den 24. nov. 1966.

H. Skofteland/ T.B. Galdal

Hommen 1950

VENNLIGST: Ta ikke noe ut av denne mappen.

DIAMANTBORING.

Denne mappe skal omfatte data for hull boret i dagen på Hommenfeltet - 1950.

Original beskrivelse av kjernen finnes i notisböker merket "Diamantborkjerner", en noe forkortet beskrivelse finnes i denne mappen.

Original analyseseddel for slam og kjerner med angivelse av vekt finnes i mappe "Diamantboring - Laboratorierapport".

Övrige data om boringen finnes i mapper merket "Diamantboring - Borrapport" og "Diamantboring - Kroner og römmere".

Se også mappen for:

1) Diamantboring ved A. D. A/S. Ukerapporter

2) — — — S. D. B. A/S. — —

Tegnforklaring.

% MoS_2 Kjerne	% MoS_2 Slam	% MoS_2 Kjerne	% MoS_2 Slam	% MoS_2 Kjerne	% MoS_2 Slam
"Rödgranit"					
Normal Sidesten					
"Overgangsfjell"					
"Gangfjell"					
Bleket Granit.					
"Overgangsfjell"					
Bergart > .2% MoS_2					
"Sterkt Impregnert"					
Bergart fra .1 - .2% MoS_2					
"Svakt Impregnert"					
Bergart < .1% MoS_2					
"Meget svakt Impregnert"					
kvartsgang					
Pegmatit					
Aplit					
Amfibolit				Utboret på 36 m/m. krone	2.65 kg/m
"Glimmergang" Benkehei				22 m/m kjerne	7.95 kg/3 m .99 kg/m
Gang av MoS_2				Slam	2.97 kg/3 m 1.66 kg/m
"Hommenforkastningen" Biotit-gneis.					4.98 kg/3 m
kjerneanalyse > .2% MoS_2				Utboret på 46 m/m. krone	13 kg/3 m
kjerneanalyse fra .1 til .2% MoS_2				32 m/m kjerne	6.25 kg/3 m
				Slam.	6.75 kg/3 m

Beliggenhet: X = Y = Z =

Retn.: Azim = Fall = Lengde =

Kjerne %: Timer: Boring = Total =

Boringsdato: Borer:

Diamantborhull Nr.:

A/S KNABEN MOLYBDÆNGRUBER

F. H. 10069

Tegn for klaring

Blad 1.

kjerne beskrivelse av: D.B. 9.3.

0 · — 6·67	baugtj.,	m. st. kis & HoSa	impr.
6·67 – 8·82	Øvergtj.,	st. kis, m. st. HoSa	—"—
8·82 – 12·65	baugtj.,	rik —"—,	—"— ———
12·65 – 28·17	Øvergtj.,	m. st. —"—,	—"— ———
28·17 – 28·28	—"—,	———	—"— ———
28·28 – 28·35	Fuik. peg m.,	ikke spor.	
28·35 – 33·28	Øvergtj.,	m. st. kis & HoSa	impr.
33·28 – 41·74	Øvergtj. med gangtj.,	m. st. kis	impr., HoSa ikke spor.
41·74 – 42·10	Fuik. grau., gråtig,	m. st. kis & HoSa	impr.
42·10 – 55·36	Øvergtj.,	—"—	———
55·36 – 55·47	baugtj.,	st.	—"— ———
55·47 – 55·59	kvartsg.,	m. rik	—"— ———
55·59 – 62·72	Øvergtj. med rødgr.,	m. st.	—"— ———
62·72 – 66·50	—"—,	ikke spor	
66·50 – 73·50	—"—,	—"—	———
73·50 – 81·12	—"—,	—"—	———
82·29 – 82·48	Fuik. grau., gra°,	—"—	———
82·48 – 89·85	Øvergtj.,	—"—	———
89·85 – 90·20	Fuik. grau., gra°,	—"—	———
90·20 – 91·02	Øvergtj.,	—"—	———
91·02 – 91·88	Fuik. grau., gra°,	—"—	———
91·88 – 99·15	Øvergtj.,	—"—	———
99·15 – 99·93	Fuik. grau., gra°,	—"—	———
99·93 – 104·28	Øvergtj.,	—"—	———
104·28 – 104·31	Peg m., noe avblekt,	—"—	———
104·31 – 104·83	Øvergtj.,	—"—	———
104·83 – 104·93	Fuik. grau., gra°,	—"—	———
104·93 – 105·20	Øvergtj.,	—"—	———
105·20 – 105·68	Fuik. grau., gra°,	—"—	———
105·68 – 106·37	Øvergtj.,	—"—	———
106·37 – 106·49	Fuik. grau., gra°,	—"—	———
106·49 – 106·52	Øvergtj.,	—"—	———
106·52 – 107·01	Fuik. grau., gra°	—"—	———
107·01 – 107·25	Øvergtj.,	—"—	———
107·25 – 107·60	Fuik. grau., gra°,	—"—	———
107·60 – 107·66	Øvergtj.,	—"—	———
107·66 – 107·84	Fuik. grau., gra°,	—"—	———
107·84 – 107·92	Fuik. peg m., rød,	—"—	———
107·92 – 108·10	Fuik. grau., gra°,	—"—	———
108·10 – 108·43	Øvergtj.,	—"—	———
108·43 – 108·65	Fuik. grau., gra°,	—"—	———
108·65 – 108·70	Fuik. peg m., rød,	—"—	———
108·70 – 109·82	—"—, grau., gra°,	—"—	———
109·82 – 109·90	kvartsg.,	—"—	———
109·90 – 110·34	Øvergtj.,	—"—	———
110·34 – 110·42	Fuik. grau., gra°,	—"—	———
110·42 – 112·45	Øvergtj.,	—"—	———
112·45 – 112·48	Fuik. grau., gra°,	—"—	———
112·48 – 112·49	Peg m., hvit,	—"—	———
112·49 – 112·66	Fuik. grau., gra°,	—"—	———
112·66 – 112·67	Peg m., hvit,	—"—	———
112·67 – 113·70	Fuik. grau., gra°,	—"—	———
113·70 – 114·07	Øvergtj.,	—"—	
114·07 – 114·11	Fuik. grau., gra°,	—"—	———
114·11 – 114·16	Øvergtj.,	—"—	———

Kjerne beskrivelse av: D. B. 9. 3.

114.16 – 114.70	Fmk. grau., grø.,	ikke spor.
114.70 – 114.90	Øvregj.,	–" —
114.90 – 116.38	Fmk. grau., grø.,	–" —
116.38 – 116.44	Øvregj.,	–" —
116.44 – 116.58	Fmk. grau., grø.,	–" —
116.58 – 116.94	Øvregj.,	–" —
116.94 – 118.05	Fmk. grau., grø.,	–" —
118.05 – 121.65	Øvregj.	–" —
121.65 – 123.57	–"– ,	–" —
123.57 – 123.60	Pegm., svc avblekt,	–" —
123.60 – 124.96	Øvregj.,	–" —
124.96 – 125.41	Fmk. grau., grø.,	–" —
125.41 – 134.46	Øvregj.,	–" —
134.46 – 134.83	Gangj., st. his impr.,	HoSz ikke spor.
134.83 – 134.85	Kvartg.,	m. st. his & HoSz impr.
134.85 – 135.68	Gangj., st. his impr.,	HoSz ikke spor.
135.68 – 135.71	Kvartg.,	— "
135.71 – 137.95	Øvregj., svc gangj.,	m. st. his & HoSz impr.
137.95 – 141.55	Øvregj.,	ikke spor
141.55 – 155.39	Rødgr.,	–" —
155.39 – 161.11	–"–,	–" —
161.11 – 162.60	Øvregj.,	m. st. his impr., HoSz ikke spor.
162.60 – 163.50	Rødgr,	ikke spor.
163.50 – 163.60	Øvregj.,	m. st. his impr., HoSz ikke spor
163.60 – 163.67	Amphibol.	— "
163.67 – 163.80	Øvregj.,	st. –" —, –" —
163.80 – 164.45	Rødgr.,	ikke spor.
164.45 – 167.36	–"–,	–" —
167.36 – 168.02	Øvregj.,	m. st. his impr., HoSz ikke spor.
168.02 – 168.50	Rødgr.,	ikke spor.
168.50 – 168.59	Øvregj.,	m. st. his impr., HoSz ikke spor.
168.59 – 168.73	Amphibol.,	— "
168.73 – 168.83	Gangj.,	— "
168.83 – 168.90	Amphibol.,	— "
168.90 – 169.–	Øvregj.,	ikke spor
169.– – 169.43	Rødgr.,	–" —
169.43 – 169.89	Øvregj.,	–" —
169.89 – 171.27	Rødgr.,	–" —
171.27 – 172.55	Øvregj.,	m. st. his impr., HoSz ikke spor.
172.55 – 173.06	Rødgr.,	ikke spor
173.06 – 174.42	Gangj.,	m. st. his & HoSz impr.
174.42 – 175.83	Øvregj.,	–" — HoSz ikke spor.
175.83 – 176.88	Fmk. grau., grørød,	ikke spor.
176.88 – 177.89	Øvregj.,	m. st. his & HoSz impr.
177.89 – 177.92	Kvartg.,	— "
177.92 – 178.52	Øvregj.,	m. st. his impr. HoSz ikke spor.
178.52 – 180.64	Rødgr.,	ikke spor
180.64 – 180.66	m. sik his stripe	
180.66 – 181.63	Øvregj.,	ikke spor
181.63 – 187.27	Rødgr.,	–" —
187.27 – 187.34	Fmk. grau., rød,	–" —
187.34 – 187.88	Øvregj.,	–" —
187.88 – 193.05	Rødgr.,	–" —
193.05 – 194.05	Øvregj., svc gangj.,	m. st. his impr., HoSz ikke spor
194.05 – 195.52	Rødgr.,	ikke spor.

Kjernebeskrivelse av: D.B. 9.3.

195.52 - 195.56	Fulk. grau., röd.,	ikke spor
195.56 - 209.62	Rödgr.,	— " —
209.62 - 209.94	Oreigj., nar rödgr.,	m. sv. HoSa impr.
209.94 - 209.97	kvartsg.	sv. — " —
209.97 - 210.46	Oreigj.,	ikke spor,
210.46 - 214.93	Rödgr.,	— " —
214.93 - 214.96	Pegm., röd,	— " —
214.96 - 215.02	Rödgr.,	— " —
215.02 - 215.08	Pegm., röd,	— " —
215.08 - 216.30	Rödgr.,	— " —
216.30 - 218.18	Oreigj.,	m. sv. his impr., HoSa ikke spor.
218.18 - 218.82	Rödgr.,	ikke spor.
218.82 - 219.02	Oreigj.,	— " —
219.02 - 220.40	Rödgr.,	— " —
220.40 - 220.80	Oreigj.,	m. sv. his & HoSa impr.
220.80 - 223.95	Gangj.,	— " —
223.95 - 225.—	Oreigj.,	— " —
225.— - 225.50	Rödgr.,	ikke spor
225.50 - 225.56	Fulk. grau., röd,	— " —
225.56 - 231.75	Rödgr.,	— " —
231.75 - 231.79	Fulk., pegm., röd,	— " —
231.79 - 237.38	Rödgr.,	— " —
237.38 - 237.60	Oreigj.,	m. sv. his impr., HoSa ikke spor.
237.60 - 238.22	Amphib.,	— " —
238.22 - 238.41	Oreigj.,	— " —
238.41 - 238.53	Amphib.,	— " —
238.53 - 239.53	Oreigj.,	ikke spor
239.53 - 241.03	Gangj.,	m. sv. his impr., HoSa ikke spor.
241.03 - 241.45	Oreigj.,	— " —
241.45 - 242.—	Gangj.	— " —
242.— - 242.93	Oreigj.,	ikke spor
242.93 - 243.14	— " —,	m. sv. his & HoSa impr.
243.14 - 243.92	Rödgr.,	ikke spor
243.92 - 243.97	Pegm., röd,	— " —
243.97 - 245.51	Rödgr.,	— " —
245.57 - 245.59	Pegm., röd,	— " —
245.59 - 245.63	Rödgr.,	— " —
245.63 - 245.83	Pegm., röd,	— " —
245.83 - 245.99	Rödgr.,	— " —
245.99 - 245.05	Oreigj.,	— " —
245.05 - 246.16	— " —,	m. nik his impr., HoSa ikke spor.
246.16 - 252.90	Rödgr.,	ikke spor.
252.90 - 253.10	Oreigj.,	m. sv. his impr., HoSa ikke spor.
253.10 - 254.44	Rödgr,	ikke spor.
254.44 - 255.04	Oreigj.,	m. sv. his impr., HoSa ikke spor
255.04 - 255.08	Pegm., noe avblekt,	ikke spor.
255.08 - 256.33	Oreigj.,	m. sv. his impr., HoSa ikke spor.
256.33 - 257.01	Fulk. grau., noe avblekt,	ikke spor.
257.01 - 258.21	Oreigj., nar gangj.,	m. sv. his impr., HoSa ikke spor.
258.21 - 275.54	— " —, " rödgr.,	ikke spor.
275.54 - 285.36	Rödgr.,	— " —
285.36 - 285.44	Pegm., röd,	— " —
285.44 - 286.40	Rödgr.,	— " —
286.40 - 289.56	Oreigj.,	m. sv. his & HoSa impr.,
289.56 - 289.64	kvartsg.,	— " —

Kjernebeskrivelse av: D.B. 9.3.

289.64 - 290.62 Øreugfj., m.sv. lis & HoSz impr.
290.62 - 290.65 kvartg., m.rik lis, m.sv. HoSz impr.
290.65 - 291.63 Øreugfj., m.sv. lis & HoSz impr.
291.63 - 291.67 kvartg., — " ——
291.67 - 292.57 Øreugfj., — " ——
292.57 - 292.59 kvartg., m.rik — " ——
292.59 - 294.20 Øreugfj., m.sv. — " ——
294.20 - 294.23 kvartg., sv. lis impr., HoSz ikke spor.
294.23 - 295.22 Øreugfj. nær rødgr., ikke spor.
295.22 - 295.62 ballgfj., sv. lis, m.sv. HoSz impr.
295.62 - 295.66 Pegm., noe blekt, ikke spor.
295.66 - 295.75 Gangfj., sv. lis, m.sv. HoSz impr.
295.75 - 295.76 HoSz stripe 2 m/m.
295.76 - 297.39 Øreugfj., m.sv. lis & HoSz impr.
297.39 - 297.42 Biotitt & feldspatt, m.rik HoSz impr.
297.42 - 297.67 Øreugfj., m.sv. lis & HoSz impr.
297.67 - 297.70 kvartg., — " ——
297.70 - 297.81 Pegm., röd, ikke spor.
297.81 - 297.97 Gangfj., m.sv. lis & HoSz impr.
297.97 - 297.99 kvartg., — " ——
297.99 - 298.36 Gangfj., — " ——
298.36 - 298.38 kvartg., sv. lis, m.sv. HoSz impr.
298.38 - 298.61 Gangfj., m.sv. lis & HoSz impr.
298.61 - 298.64 kvartg., — " ——
298.64 - 299.52 Gangfj., — " ——
299.52 - 299.57 kvartg., sv. — " ——
299.57 - 299.84 Gangfj., m.sv. — " ——
299.84 - 299.86 kvartg., sv. lis, m.sv. HoSz impr.
299.86 - 301.20 Øreugfj., m.sv. lis & HoSz impr.
301.20 - 301.24 Pegm., röd, ikke spor.
301.24 - 304.52 Øreugfj., m.sv. lis & HoSz impr.
304.52 - 305.47 — " —,
305.47 - 307.09 Mangler alt muntatt ·10m, bunnen ·06m øreugfj., og ·04m kvarts med 1 m/m HoSz.
307.09 - 307.40 Gangfj., m.sv. impr.
307.40 - 309.90 Øreugfj., nær gangfj., m.sv. impr.
309.90 - 309.92 kvartg.,
309.92 - 310.50 Øreugfj., nær gangfj., m.sv. impr.
310.50 - 310.57 — " —, — " —, m.sv. — " —.
310.57 - 312.60 — " —, m.sv. — " —
312.60 - 312.95 — " —, normalt, finkornet.
312.95 - 312.96 Pegm., röd
312.96 - 313.10 Øreugfj., normalt, finkornet.
313.10 - 313.80 — " —, nær gangfj., — " —
313.80 - 316.10 — " —, " rödgr. grovkornet.
316.10 - 317.47 —— " ——
317.47 - 324.83 Rödgr.,
324.83 - 324.87 Pegm., röd
324.87 - 327.30 Rödgr.
327.30 - 335.40 Øreugfj., nær rödgr.
335.40 - 335.65 Pegm., röd
335.65 - 338.70 Rödgr.
338.70 - 345.45 — " —, ikke spor.
345.45 - 345.57 Fui. grau., röd, ikke spor.
345.57 - 352.49 Rödgr.

Kjerne beskrivelse av: D.B. 9.3.

354.49 - 354.58	Aplitt, svakt röd,	ikke spor.
354.58 - 354.61	Oreigj., nær rödgr.,	—" —
354.61 - 354.64	Aplitt, svakt röd,	—" —
354.64 - 358.50	Rödgr.,	—" —
358.50 - 358.62	Aplitt, svakt röd,	—" —
358.62 - 363.81	Rödgr.,	—" —
363.81 - 363.85	Pegm., röd,	—" —
363.85 - 367.23	Rödgr.,	—" —
367.23 - 369.86	Oreigj., nær rödgr.,	—" —
369.86 - 370.07	—" II,	m. sv. kis impr., MoS_2 ikke spor.
370.07 - 370.09	kvartg.,	—"
370.09 - 370.34	gangj.,	m. sv. kis & MoS_2 impr.
370.34 - 370.37	kvartg.,	sv. —"
370.37 - 371.56	Oreigj., nær gangj.,	m. sv. kis & MoS_2 impr.
371.56 - 371.85	gangj.,	—"
371.85 - 372.29	Oreigj., nær gangj.,	—"
372.29 - 373.80	gangj.,	—"
373.80 - 375.18	Oreigj.,	ikke spor.
375.18 - 376.20	—" III,	m. sv. kis & MoS_2 impr.
376.20 - 376.22	kvartg.	—"
376.22 - 376.25	Oreigj.,	—"
376.25 - 376.26	MoS_2 stripe	2 mm.
376.26 - 377.64	Oreigj.	m. sv. kis & MoS_2 impr.
377.64 - 379.42	—" II,	ikke spor.
379.42 - 379.44	kvartg.,	—"
379.44 - 379.60	Pegm., röd,	—"
379.60 - 380.45	Fink. grau., röd,	—"
380.45 - 388.17	Oreigj., nær rödgr.,	—"
388.17 - 388.29	Fink. grau., röd,	—"
388.29 - 392.21	Oreigj., nær rödgr.,	—"
392.21 - 393.30	Fink. grau., röd,	—"
393.30 - 395.28	Rödgr.,	—"
395.28 - 395.34	Fink. grau., röd,	—"
395.34 - 399.60	Oreigj., nær rödgr.,	—"
399.60 - 402.90	Fink. grau., röd,	—"
402.90 - 408.82	Oreigj., nær rödgr.,	—"
408.82 - 408.91	Pegm., röd,	—"
408.91 - 410.18	Oreigj., nær rödgr.,	—"
410.18 - 410.21	Pegm., röd,	m. sv. MoS_2 impr.
410.21 - 414.20	Oreigj., nær rödgr.,	ikke spor.
414.20 - 430.30	Rödgr.,	—"

Slutt

Blad 1.

% MoS_2 Kjerne	% MoS_2 Slam	% MoS_2 Kjerne	% MoS_2 Slam	% MoS_2 Kjerne	% MoS_2 Slam
	Ikke Spor 82		Ikke Spor 68.		Ikke Spor 33
	" 70		Ikke Spor 47		" 56
	" 70		Ikke Spor 40		" 57
	" 58		" 32		" 50
	" 51		Ikke Spor 32		" 32
	" 53.		" 60		" 34
	" 59.		" 55		" 27
	" 76		" 49.		" 22
	" 84		" 44		" 19
	" 71		" 33.		" 21
	" 53.		Spor 20		" 32
	" 52		Ikke Spor 25		" 22
	" 49		" 37		" 20
	" 52		" 31		" 22
	" 64		" 47		" 69
	Spor 95		" 50		" 40
	Ikke Spor 61				" 54.

(Nerdrum) Beliggenhet: X = -254.690 Y = -1474.624 Z = 751.719.

Retn.: Azim = ... Fall = -/00 g. Lengde = 430.30

Kjerne %: Timer: Boring 8 g. 14/32 8 14/22 Total = ...

Boringsdato: Sept-Nov. -1950 Borer: S. O. B. A/B v/Ludvigsen.

Diamantborhull Nr.: 9.3

"Hommen."

A S KNABEN MOLYBDÆNGRUBER

F. H. 10069

Blad 2.

150	% MoS_2 Kjerne	% MoS_2 Slam
	Ikke Spor	44
		" 19
		" 38
		" 41
		" 48
		" 49
		" 27.
		" 13
		" 25
		" 38
		" 24
		" 15
		" 64
		" 68.
		" 36
		" 29
		" 26

200	% MoS_2 Kjerne	% MoS_2 Slam
	Ikke Spor	26.
		" 26
·018	100	·033 21.
	Ikke Spor	20.
		" 12
		" 15
		" 13
Ikke Spor	96	·015 12
	Ikke Spor	10
	Spor	16
	Ikke Spor	10.
		" 10
		" 12
		" 25
		" 40
		" 25

250	% MoS_2 Kjerne	% MoS_2 Slam
	Ikke Spor	38
		" 5.
		" 12
		" 9
		" 13
		" 13
		" 13
		" 18.
		" 12
		" 9
		" 7
·036	92	" 13
·048	101	·063 15.
·035	101	·085 13
·063	108	Ikke Spor 7.
·070	100	" 8.

(Herdrum) Beliggenhet: X = -254·690 Y = -1474·624 Z = 751·719

Retn.: Azim = Fall = -100° Lengde = 430·30

Kjerne %: Timer: Borings. 46/328 36/22 Total =

Boringsdato: Sept - Nov. -1950 Borer: S. D. B. P/B. Ludvigsson.

Diamantborhull Nr.: 9·3

"Homnen."

A/S KNABEN MOLYBDÆNGRUBER

F. H. 10069

Blad 3.

300	% MoS_2 Kjerne	% MoS_2 Slam
	·034 /06	·012 9
	·021 64	·018 9
	·075 64	·056 22
	·046 /00	·068 19
	Spor 81.	·071 17
	Ikke Spor 115	Spor 19.
	" 97	Ikke Spor 8
	" 99	" 14
	" /00	" 11
	" 99	Spor 6
	" 99	" 14
	" 96.	" 14
		Ikke Spor 16.
		" 15
		" 16
		" 17
		" 21.

350	% MoS_2 Kjerne	% MoS_2 Slam
	Ikke Spor 99	Spor 14
	" 86	" 9
		Ikke Spor 9.
	Ikke Spor 89	Spor 11
		Ikke Spor 9
		" 12
	·008 87	·020 11
	Ikke Spor /04	Spor 12
	·038 96	Ikke Spor 15
	Ikke Spor 94.	Spor 19
		Ikke Spor 22
		" 20
		" 16
		" 12.
		" 11
		" 29

400	% MoS_2 Kjerne	% MoS_2 Slam
		Ikke Spor 26
		" 33
		" 22
		" 25
		" 19
		" 17
		" 28
		" 19
		" 30.
		" 17
		" 75.

(Nordrum) Beliggenhet: X = -254·690 Y = -1474·624 Z = 751·719.

Retn.: Azim = Fall = -100°. Lengde = 430·30

Kjerne %: Timer: Boring = 9.¾/325 36/42 Total =

Boringsdato: Sept-Nov. -1950 Borer: S.D.B. P/B v/Ludvigsen

Diamantborhull Nr.: 9.3

"Homnen"

A/S KNABEN MOLYBDÆNGRUBER

F. H. 10069

9.3

Kjerne beskrivelse av D.B. H.F. 2.1.

Blad 1.

0.—	–	7.30	Rödgr.
7.30	–	7.33	Pegm., röd.
7.33	–	26.55	Rödgr.,
26.55	–	27.70	Finkk. grau., röd.
27.70	–	49.—	Rödgr.
49.—	–	52.30	Finkk. grau., rödgrå.
52.30	–	53.40	Rödgr.
53.40	–	60.30	Finkk. grau., rödgrå
60.30	–	62.50	Øvergj.
62.50	–	65.50	bangj., uten MoS_2
65.50	–	67.—	Finkk. grau., grå.
67.—	–	70.70	Øvergj.
70.70	–	71.—	Finkk. grau., grå
71.—	–	76.70	Øvergj.
76.70	–	78.80	Glimmerg.², konkordant, (mörk gneis)
78.80	–	90.99	Øvergj. med rödgr.
90.99	–	91.17	—" II, m. sv. kis impr., MoS_2 ikke spor.
91.17	–	91.19	kvartsg. — "
91.19	–	91.46	Øvergj., — "
91.46	–	92.02	—" II, med rödgr. ikke spor
92.02	–	92.83	Amphibk. med mörke bånd av øvergj. ikke spor.
92.83	–	95.19	Øvergj. med rödgr., —" —
95.19	–	95.20	Pegm., röd, —" —
95.20	–	98.25	Rödgr., —" —
98.25	–	98.40	Pegm., —" —
98.40	–	104.50	Rödgr., —" —
104.50	–	106.—	Øvergj., —" —
106.—	–	106.08	Pegm., röd, —" —
106.08	–	109.28	Øvergj., —" —
109.28	–	110.28	Pegm., röd, —" —
110.28	–	113.30	bangj., m. sv. kis impr., MoS_2 ikke spor
113.30	–	119.77	Rödgr., ikke spor
119.77	–	119.82	Pegm., röd, —" —
119.82	–	121.70	Rödgr., —" —
121.70	–	125.87	Øvergj., m. sv. kis impr., MoS_2 ikke spor
125.87	–	126.03	Amphibk. — "
126.03	–	128.27	Øvergj., — "
128.27	–	129.20	bangj., sv. kis, m. sv. MoS_2 impr.
129.20	–	133.68	Øvergj., m. sv. kis impr., MoS_2 ikke spor.
133.68	–	133.70	Glimmerg., ikke spor
133.70	–	139.63	Øvergj., m. sv. kis impr., MoS_2 ikke spor.
139.63	–	145.44	Rödgr., ikke spor
145.44	–	145.57	Finkk. grau., röd, —" —
145.57	–	148.30	Rödgr., —" —
148.30	–	150.35	Øvergj., sv. kis impr., MoS_2 ikke spor.
150.35	–	152.70	bangj., rik —" — — "
152.70	–	159.15	Øvergj., m. sv. —" — , — "
159.15	–	162.72	Rödgr., med øvergj. — "
162.72	–	162.85	Øvergj. — "
162.85	–	162.86	MoS_2 stripe 1 m/m.
162.86	–	164.35	Øvergj., m. sv. kis impr., MoS_2 ikke spor
164.35	–	165.86	—" II, sv. —" — "
165.86	–	165.88	kisstripe, sv. MoS_2 impr.
165.88	–	167.41	Øvergj., sv. kis, m. sv. MoS_2 impr.
167.41	–	167.42	kvartsg., m. rik MoS_2 impr.

Kjerne beskrivelse av D. B. H. F. 2·1.

167·42	–	167·58	Øvegtj. m. sv. kis & NoSz impr.
167·58	–	167·59	kisstripe, sv. NoSz impr.
167·59	–	170·34	bangtj., sv. kis impr., NoSz ikke spor.
170·34	–	170·39	Pegm., hvit ikke spor.
170·39	–	171·—	Øvegtj., m. sv. kis impr., NoSz ikke spor
171·—	–	173·15	Rödgr., ikke spor.
173·15	–	181·65	—"— , —"—
181·65	–	181·90	Amphib., —"—
181·90	–	182·39	Rödgr., —"—
182·39	–	182·44	Fink., pegm., röd, —"—
182·44	–	182·52	Rödgr., —"—
182·52	–	182·72	Pegm., röd, —"—
182·72	–	184·78	Øvegtj., —"—
184·78	–	187·35	Rödgr., —"—
187·35	–	187·47	Pegm., röd, —"—
187·47	–	190·84	Rödgr., —"—
190·84	–	191·51	Fink., grau., röd, —"—
191·57	–	191·57	Rödgr., —"—
191·57	–	191·64	Pegm., röd, —"—
191·64	–	193·14	Rödgr., —"—
193·14	–	193·22	Aplitt, rödlig, —"—
193·22	–	194·83	Rödgr., —"—
194·83	–	194·87	Aplitt, rödlig, —"—
194·87	–	196·35	Rödgr., —"—
196·35	–	196·38	Aplitt, rödlig, sv. kis impr. på 196·38 kontakt
196·38	–	198·61	Rödgr., ikke spor.
198·61	–	198·66	Fink. grau., röd, —"—
198·66	–	199·73	Rödgr., —"—
199·73	–	199·86	Fink. grau., röd, —"—
199·86	–	200·30	Rödgr., —"—
200·30	–	200·38	Pegm., röd —"—
200·38	–	201·22	Øvegtj., —"—
201·22	–	201·47	Pegm., röd —"—
201·47	–	204·08	Øvegtj., —"—
204·08	–	208·16	Rödgr., —"—
208·16	–	208·21	Aplitt, grå, sv. NoSz impr.
208·21	–	210·—	Rödgr., ikke spor
210·—	–	210·10	Øvegtj., —"—
210·10	–	212·92	Rödgr., —"—
212·92	–	213·06	Øvegtj., —"—
213·06	–	213·58	Rödgr., —"—
213·58	–	214·—	Øvegtj., —"—
214·—	–	216·74	Rödgr., —"—
216·74	–	216·90	bangtj., —"—
216·90	–	217·20	Øvegtj., —"—
217·20	–	218·41	Rödgr., —"—
218·41	–	218·56	Øvegtj., m. sv. kis & NoSz impr.
218·56	–	218·95	Rödgr., ikke spor.
218·95	–	219·56	Øvegtj., —"—
219·56	–	219·95	Pegm., röd, —"—
219·95	–	220·—	Øvegtj., —"—
220·—	–	220·45	bangtj., m. sik kis impr., NoSz ikke spor
220·45	–	222·25	Øvegtj., ikke spor
222·25	–	222·47	bangtj., m. sik kis impr., NoSz ikke spor.

Kjernebeskrivelse av D.B.H.F. 2·1.

222·47 – 225·19	Øregtj.,	ikke spor.
225·19 – 228·53	Amphibit.², "Hom merf.", bare 10% kjerne.	
228·53 – 229·02	Øregtj., m. st. kis impr., Mosa ikke spor.	
229·02 – 233·57	Amphibit.? "Hom merf.",	ikke spor.
233·57 – 242·05	Øregtj., nær rödgr.,	— " —
242·05 – 245·75	— " —, m. st. kis & Mosa impr.	
245·75 – 245·81	Kvartg., st.	— " —
245·81 – 246·92	Øregtj., m. st.	— " —
246·92 – 246·96	Kvartg.,	— " —
246·96 – 254·39	Øregtj.,	— " —
254·39 – 259·73	Galegtj.,	— " —
259·73 – 261·23	Øregtj.,	ikke spor.
261·23 – 261·57	Pegm., röd,	— " —
261·57 – 262·05	Øregtj.,	— " —
262·05 – 262·49	Pegm., röd,	— " —
262·49 – 263·15	Øregtj.,	— " —
263·15 – 263·42	Pegm., röd,	— " —
263·42 – 264·07	Øregtj.,	— " —
264·07 – 264·47	Pegm., röd,	— " —
264·47 – 272·66	Øregtj.,	— " —
272·66 – 278·56	— " —, nær rödgr.,	— " —
278·56 – 278·62	Pegm., röd,	— " —
278·62 – 282·26	Øregtj., nær rödgr.,	— " —
282·26 – 283·32	Fuik., grau., röd,	— " —
283·32 – 286·31	Øregtj., nær rödgr.,	— " —
286·31 – 288·50	Øregtj. — " — galegtj., m. st. kis impr., Mosa ikke spor.	
288·50 – 292·33	— " — Øregtj., — " — rödgr.,	ikke spor
292·33 – 304·19	Rödgr.,	— " —
304·19 – 304·52	Fuik., grau., röd,	— " —
304·52 – 316·90	Rödgr.,	— " —
316·90 – 317·58	Øregtj., nær rödgr.,	— " —
317·58 – 317·90	Rödgr.,	— " —

Slutt

Blad 1.

% MoS_2 Kjerne	% MoS_2 Slam	% MoS_2 Kjerne	% MoS_2 Slam	% MoS_2 Kjerne	% MoS_2 Slam
	24ke Spor 62		24ke Spor 53		24ke Spor 106
	" 82		" 72		" 104
	" 71		" 56		" 67
	" 82		" 75.		" 66
	" 144		" 70		" 81
	" 128		" 60		" 90
	" 87.		" 104		" 69
	" 89		" 29		" 81
	" 68		" 83.		" 89.
	" 60		" 74		" 50
	" 67		" 59.		" 117
	" 85		" 55		Spor 97
	" 70		" 69		24ke Spor 73
	" 66.		" 71		" 69
	" 80		" 95.		" 69
	" 65		" 198.		" 51.
	" 51.				" 69

(Utendrom) Beliggenhet: X = -1305.600 Y = -248.356 Z = 718.500.

Retn.: Azim = 219.4 Fall = -70.5° Lengde = 317.90 m.

Kjerne %: Timer: Borings ø. 36/22 Total =

Boringsdato: Juni - Oktober 1950 Borer: Diabor v/Eriksson.

Diamantborhull Nr.: H.F. 21

"Hommen."

A/S KNABEN MOLYBDÆNGRUBER

F. H. 10069

Blad 2.

% MoS_2 Kjerne	% MoS_2 Slam	% MoS_2 Kjerne	% MoS_2 Slam	% MoS_2 Kjerne	% MoS_2 Slam
Ikke Spor	Spor 54		Ikke Spor 27	·032 64	·095 41
	Ikke Spor 49		" 36.	·034 62	·034 57
	" 44		" 33	·025 67	Ikke Spor 51
Ikke Spor 57	Spor 77		" 24		" 49
Spor 79	" 69.		" 38		" 49
·068 84	·025 43				" 48.
·024 84	·072 39	·015 95.	Spor 40		" 16
	Ikke Spor 23		Ikke Spor 37		" 61
	" 35		" 77		" 29
	" 83		" 474		" 32
	" 85		" 4410		" 35
	" 51.		" 108		" 42
	" 32		" 124	Ikke Spor 69.	" 25.
	" 35		" 21		" 27
	" 40	Spor 96	Spor 63		" 39
	" 39	·027 89	·047 30.		" 114
	" 28.	·010 82	·019 49.		" 48.

(Nordrum)

Beliggenhet: X = -1305·600 Y = -248·356 Z = 718·500

Retn.: Azim = 219.4° Fall = -70.5° Lengde = 317.90 m.

Kjerne %: Timer: Borings. 36/22 Total =

Boringsdato: Juni - Oktober Borer: Diabor v/Eriksson.

Diamantborhull Nr.: H.F. 2·1

"Hommen"

A/S KNABEN MOLYBDÆNGRUBER

F. H. 10069

Blad 3.

% MoS_2 Kjerne	% MoS_2 Slam	% MoS_2 Kjerne	% MoS_2 Slam	% MoS_2 Kjerne	% MoS_2 Slam
	Ikke Spor 49				
	X				
	" 30				
	X				
	" 35.				
	X				
	" 28				
	X				
	" 32				
	X				
	" 38.				
	X				

(Nordrom) Beliggenhet: X = -1305·600 Y = -248·356 Z = 718·500

Retn.: Azim = 219·4° Fall = -70·5° Lengde = 317·90 m.

Kjerne %: Timer: Borings ~~%~~ 36/22 Total =

Boringsdato: Juni-Oktober-50 Borer: Diabor v/Eriksson.

Diamantborhull Nr.: H.F.2·1 "Homnen."

A/S KNABEN MOLYBDÆNGRUBER

F. H. 10069

H.F.2.1.

Kjernebeskrivelse av D.B. H.F. 1.1.

—	-	21.50	Rödgranitt, uregelmessige innvoninger av felt.
21.50	-	51.75	granitt med lyse feltspatt, adskillig mörke mineraler. Understiden noksa rene feltspatt-avskiringer, dog antakelig ikke pegmatitisk.
51.75	-	51.77	Amfibolitt
51.77	-	53.—	Rödgr.
53.—	-	54.—	Øvergj., nær rödgr.
54.—	-	55.—	Rödgr.
55.—	-	55.02	kvartsg.
55.02	-	55.14	Rödgr.
55.14	-	58.—	Amfibolitt (Hommenfork.)
58.—	-	59.50	Biotitt gneiss (Hommenfork.)
59.50	-	59.60	kvartsg.
59.60	-	60.85	Biotitt gneiss (Hommenfork.)
60.85	-	60.95.	kvartsg.
60.95	-	61.10	Biotitt gneiss (Hommenfork.)
61.10	-	61.35	kvartsg.
61.35	-	61.55	Biotitt gneiss (Hommenfork.)
61.55	-	61.60	kvartsg.
61.60	-	62.60	Biotitt gneiss (Hommenfork.)
62.20	-	64.80	Øvergj.
64.80	-	65.30	—"— , m. sv. kis & MoS_2 impr.
65.30	-	66.60	—"— ,
66.60	-	66.90	Rödgr. , st. —"—
66.90	-	68.70	—"— ,
68.70	-	68.80	—"— , stek —"—
68.80	-	68.90	kvartsg., m. —"—
68.90	-	71.30	Øvergj. nær rödgr. m. sv. kis & MoS_2 impr.
71.30	-	71.45	kvartsg., m. stek —"—
71.45	-	71.60	Øvergj.,
71.60	-	71.62	kvartsg. stek —"—
71.62	-	72.03	Øvergj.
72.03	-	72.20	kvartsg., stek —"—
72.20	-	73.—	Øvergj., m. sv. —"—
73.—	-	73.01	kvartsg., m. stek. —"—
73.01	-	73.80	Øvergj., m. sv. —"—
73.80	-	74.10	Amfit. gneiss
74.10	-	74.12	kvartsg.
74.12	-	74.40	Amfit. gneiss
74.40	-	74.50	Peg m.,
74.50	-	74.85	Amfit. gneiss
74.85	-	75.05	kvartsg., lysen, mörke mineraler
75.05	-	75.20	Amfit. gneiss
75.20	-	80.96	Øvergj.
80.96	-	80.97	kvartsg. m. stek kis & MoS_2 impr.
80.97	-	83.88	Rödgr.
83.88	-	83.96	kvartsg.
83.96	-	84.93	Rödgr.
84.93	-	84.94	kvartsg., m. sv. kis & MoS_2 impr.
84.94	-	87.26	Rödgr.
87.26	-	87.32	kvartsg., sv. —"—
87.32	-	87.70	Rödgr.
87.70	-	97.—	—"—

Kjernebeskrivelse av D.B. H.F. 1.1.

97.— - 99.— Gangfj.
99.— - 101.— Rödgr.
101.— - 104.— Overgj.
104.— - 106.— Gangfj.
106.— - 107.50 Overgj.
107.50 - 110.45 Rödgr.
110.45 - 111.17 —"— , ikke Spor
111.17 - 111.20 Pegm., röd, —"—
111.20 - 115.65 Rödgr.,

Slutt.

Blad 1.

% MoS_2 Kjerne	% MoS_2 Slam	% MoS_2 Kjerne	% MoS_2 Slam	% MoS_2 Kjerne	% MoS_2 Slam
	Ikke Spor.			Ikke Spor. 90.	
		Ikke Spor 67.			
				Spor 80	
	25				Ikke Vann.
		" 31.			
				Ikke Spor 80.	
		" 40.		Ikke Spor. 78.	
	" 18				
		" 85.			
	" 14				
		Spor 85.	Ikke Spor 33.		
	" 10.				
		·119 98.	·045. 26		
	" 6.				
		·375 91	·136 30		
	" 12				
		·048 52	·108 27.		
	" 15.				
		Ikke Spor 87	·102 33		
	" 21				
		Spor 91.	Ikke Vann.		
	" 15.				
		" 94	·065 22.		
	" 16.				
		" 86.	·075 18.		
	" 7				
		·151. 86	Spor. 3.		
	" 7				
		·051 85.			
	" 32				
		·028 69.	Ikke Vann		
	" 7.				
		·027 80.			
Ikke Spor. 63	"				

(Overdrum) Beliggenhet: X = -326·409 Y = -1283·7857 Z = 718·132

Retn.: Azim = 218 1772 g. Fall = -60 g. Lengde = 115·65

Kjerne %: Timer: Borings. g. 26/22 Total =

Boringsdato: Juni 5 Juli 1950 Borer: Knabor (v/Bratt).

Diamantborhull Nr.: H.F.1.1.
"Homnen."
A/S KNABEN MOLYBDÆNGRUBER

F. H. 10069

H.F.N.

Kjernebeskrivelse av D. B. H. F. 3·1. Blad 1.

0·—	–	2·49	Øregj., m. sv. kis impr.	MoS_2 ikke spor
2·49	–	2·55	Pegm., m. rik på Fe_3O_4,	ikke spor.
2·55	–	16·60	Rödgr.	—"—
16·60	–	17·57	Øregj., m. sv. kis impr.,	MoS_2 —"—
17·57	–	30·14	Rödgr.,	ikke spor
30·14	–	30·20	Pegm., röd,	—"—
30·20	–	30·26	Rödgr.,	—"—
30·26	–	30·53	Pegm., röd, kis på 30·53 kontakt,	—"—
30·53	–	31·69	Øregj., m. sv. kis impr.,	MoS_2 ikke spor
31·69	–	32·11	Pegm., röd,	ikke spor
32·11	–	33·55	Øregj.,	—"—
33·55	–	33·58	Pegm., röd	—"—
33·58	–	35·82	Rödgr.,	—"—
35·82	–	36·15	Biotitsert gneiss, (Hommenfok.)	—"—
36·15	–	36·83	Rödgr.,	—"—
36·83	–	37·05	Biot. gneiss,	—"—
37·05	–	37·15	Rödgr.	—"—
37·15	–	44·74	Biotitsert gneiss,	—"—
44·74	–	48·75	Rödgr.,	—"—
48·75	–	48·76	Kvartsg., sv. kis impr.,	MoS_2 ikke spor.
48·76	–	55·41	Øregj., mat rödgr.	ikke spor
55·41	–	56·55	—"— m. sv. kis &	MoS_2 impr.
56·55	–	58·95	—"—,	ikke spor.
58·95	–	60·—	Rödgr.,	—"—
60·—	–	60·05	Pegm., röd,	—"—
60·05	–	65·65	Rödgr.,	—"—

Slutt.

% MoS_2 Kjerne	% MoS_2 Slam	% MoS_2 Kjerne	% MoS_2 Slam	% MoS_2 Kjerne	% MoS_2 Slam
	Ikke Spor 57.		X		
	X	·030	73. ·010		110.
	" 32		X		
	X		Ikke Spor.		125
	" 5.		X		
	X		"		93.
	" 38.		X		
			"		80.
	Ikke vann.		X		
			"		28.
	Ikke Spor 36.				
	X				
	" 149				
	X				
	" 219				
	X				
	" 198.				
	X				
	" 154				
	X				
	" 109				

(Nordrum) Beliggenhet: X = -376·154 Y = -1267·072 Z = 716·831

Retn.: Azim = 214/922° Fall = -50° Lengde = 65·65.

Kjerne %: Timer: Borings ⌀ 36/22 Total =

Boringsdato: August -1950 Borer: Knaber (v/Bratt.).

Diamantborhull Nr.: H.F. 3·1.
"Hommen."
A/S KNABEN MOLYBDÆNGRUBER

F. H. 10069

H.F. 3-1.

Kjernebeskrivelse av D.B. H.F. 1·2.

0·	14·65	Rödgr.,	ikke spor.
14·65 -	19·97	Fuch. granitt, röd,	—"—
19·97 -	21·90	Rödgr.,	—"—
21·90 -	23·90	Fuch. granitt, röd,	—"—
23·90 -	24·79	Rödgr.,	—"—
24·79 -	26·75	Fuch. granitt, röd,	—"—
26·75 -	28·85	Amfibolitt,	—"—
28·85 -	30·24	Gangj., m. sv. kis impr.,	Mes2 ikke spor.
30·24 -	30·27	Amfibolitt —"—	—"— ikke spor.
30·27 -	31·26	Gangj.,	
31·26 -	35·60	Gangj.,	ikke spor
35·60 -	35·70	Pegm., röd	—"—
35·70 -	42·—	Rödgr.,	—"—

Slutt.

Blad. 1.

% MoS_2 Kjerne	% MoS_2 Slam	% MoS_2 Kjerne	% MoS_2 Slam	% MoS_2 Kjerne	% MoS_2 Slam
	Ikke Spor 72				
	X				
	" 62				
	X				
	" 43				
	X				
	" 56				
	X				
	" 66				
	X				
	" 64				
	X				
	" 63				
	X				
	" 58				
	X				
	" 83				
	X				
	" 242				
	X				
	" 170				
	X				
	" 79				
	X				
	" 161				
	X				
	" 172				
	X				

(Herdrum) Beliggenhet: X = − 376·154 Y = − 1267·072 Z = 716·821

Retn.: Azim = 218·1772° Fall = − 20° Lengde = 42·—

Kjerne %: Timer: Boring: 36/22. Total =

Boringsdato: August 1950 Borer: Knabor (v/Bratt).

Diamantborhull Nr.: H.F. 12.
"Hammen"
A/S KNABEN MOLYBDÆNGRUBER

F. H. 10069

H. F. 12.

Kjernebeskrivelse av D.B. 7.4.

0.–	–	.30	Gangfjell
.30	–	1.30	Overgangsfjell
1.30	–	2.50	Gangfjell
2.50	–	2.80	Overgangsfjell
2.80	–	4.30	Gangfjell
4.30	–	9.–	Overgfjell
9.–	–	9.20	Gangfjell
9.20	–	9.50	Pegmatitt
9.50	–	10.50	Gneiss, mörk (amfibolitt?)
10.50	–	10.70	Kvartsg.
10.70	–	11.20	Gangfjell
11.20	–	11.25	Kvartsgang.
11.25	–	11.50	Finkornig granitt, grå
11.50	–	12.30	Overgangsfjell
12.30	–	16.50	Gangfjell
16.50	–	17.60	Mörk gneiss (amfibolitt?)
17.60	–	23.20	Rödgranitt
23.20	–	23.25	Pegmatitt
23.25	–	24.15	Rödgranitt
24.15	–	24.17	Sulfidgang, med litt MoS_2, sv. impr.
24.17	–	38.40	Rödgranitt
38.40	–	38.43	— " —, stark impregnert.
38.43	–	40.50	— " —
40.50	–	41.50	Overgangsfjell
41.50	–	44.30	Gangfjell
44.30	–	47.–	Overgangsfjell
47.–	–	49.90	Finkornig granitt, grå.
49.90	–	56.50	Overgangsfjell
56.50	–	58.–	Gangfjell
58.–	–	70.–	Overgangsfjell, lite malmskikk på 70.- kontakt.
70.–	–	76.30	— " —
76.30	–	77.78	Rödgranitt
77.78	–	85.58	Overgfjell, ikke spor.
85.58	–	86.21	Gangfjell, sv. kis, m. sv. MoS_2 impr.
86.21	–	88.68	Overgangsfjell, m. st. kis impr., MoS_2 ikke spor.
88.68	–	91.54	Gangfjell, — " —
91.54	–	92.20	Overgangsfjell, — " —
92.20	–	92.43	Fink. granitt, mörk, ikke spor.
92.43	–	92.81	Overg. fjell — " —
92.81	–	93.–	Fink. granitt, mörk, — " —
93.–	–	95.02	Overg. fjell — " —
95.02	–	95.06	Pegm., grå, — " —
95.06	–	97.57	Overgfj. — " —
97.57	–	97.64	Pegm., noe avblekt, — " —
97.64	–	99.16	Overgfj., — " —
99.16	–	104.54	Rödgr., — " —
104.54	–	106.17	Overgangsfjell, — " —
106.17	–	113.96	Rödgranitt, — " —
113.96	–	116.12	Fink., granitt, noe avblekt, — " —
116.12	–	117.38	Rödgr., — " —
117.38	–	122.17	Overgfj., m. st. kis impr., MoS_2 ikke spor.
122.17	–	122.21	Pegm., röd, ikke spor
122.21	–	132.32	Overgfj., m. st. kis impr., MoS_2 ikke spor.
132.32	–	132.40	Pegm., röd, ikke spor
132.40	–	134.41	Overgfj., — " —

kjernebeskrivelse av. D. B. 7. 4.

134.41	–	138.36	Fulk. granitt, mörk,	ikke spor
138.36	–	138.62	Rödgr.	–"–
138.62	–	139.36	Fulk. granitt, mörk,	–"–
139.36	–	151.35	Rödgr.,	–"–
151.35	–	151.92	Fulk. granitt, mörk,	–"–
151.92	–	156.14	Rödgr.,	–"–
156.14	–	158.52	Overgj.	–"–
158.52	–	163.73	Rödgr.,	–"–
163.73	–	164.60	Fulk. granitt, mörk,	–"–
164.60	–	169.46	Rödgr.,	–"–
169.46	–	169.64	Fulk. granitt, mörk,	–"–
169.64	–	169.74	Rödgr.,	–"–
169.74	–	170.28	Fulk. granitt, mörk,	–"–
170.28	–	171.66	Rödgr.	–"–
171.60	–	171.78	Peg m., röd,	–"–
171.78	–	173.10	Rödgr.,	–"–
173.10	–	173.45	Fulk. granitt, mörk	–"–
173.45	–	173.57	Rödgr.,	–"–
173.57	–	173.66	Fulk. granitt, mörk,	–"–
173.66	–	173.80	Rödgr.,	–"–
173.80	–	173.91	Fulk. granitt, mörk,	–"–
173.91	–	174.16	Rödgr.,	–"–
174.16	–	174.18	Fulk. granitt, mörk,	–"–
174.18	–	174.59	Rödgr.,	–"–
174.59	–	174.63	Fulk. granitt, mörk,	–"–
174.63	–	176.06	Rödgr.,	–"–
176.06	–	176.10	Fulk. granitt, grå,	–"–
176.10	–	178.08	Rödgr.,	–"–
178.08	–	178.15	Peg m., röd,	–"–
178.15	–	181.42	Rödgr.,	–"–
181.42	–	181.47	Peg m., röd	–"–
181.47	–	182.46	Overgj. nar gangfj.,	m. sv. kis & MoS_2 impr.
182.46	–	182.48	Amfibolitt,	ikke spor
182.48	–	182.58	Gangfj.,	m. sv. kis & MoS_2 impr.
182.58	–	182.89	Amfibolitt,	ikke spor
182.89	–	183.41	Gangfj.,	sv. kis impr., MoS_2 ikke spor
183.41	–	183.59	Amfib.	m. sv. –"–, –"–
183.59	–	185.24	Gangfj.,	–"–
185.24	–	198.54	Overgj., nar rödgr.,	ikke spor
198.54	–	207.34	Rödgr.,	–"–
207.34	–	210.18	Overgj., nar gangfj.,	sv. kis impr., MoS_2 ikke spor
210.18	–	212.52	–"–	–"–
212.52	–	212.53	Sulfidgang	MoS_2 ikke spor
212.53	–	213.52	Gangfj.,	sv. kis impr., m. sv. MoS_2 impr.
213.52	–	216.70	–"–	–"– MoS_2 ikke spor
216.70	–	216.78	Amfibolitt	m. sv. –"–
216.78	–	220.08	Overgj.,	m. sv. kis & MoS_2 impr.
220.08	–	222.73	–"–	ikke spor
222.73	–	229.86	Rödgr.,	–"–
229.86	–	230.14	Overgj.,	m. sv. kis impr., MoS_2 ikke spor
230.14	–	231.28	Rödgr.,	ikke spor
231.28	–	231.62	Overgj.,	m. sv. kis impr., MoS_2 ikke spor
231.62	–	234.40	Rödgr.,	ikke spor
234.40	–	234.70	Peg m., röd	–"–

Kjerne beskrivelse av D.B. 7·4.

234·70	–	236·65	Overgj., ikke spor
236·65	–	236·90	Hufitbolitt, m. sv. his impr., HoS_2 ikke spor
236·90	–	236·94	Kvartsg. — " —
236·94	–	237·01	Hufitbolitt, m. sv. his & HoS_2 impr.
237·01	–	237·58	Overgj., — " —
237·58	–	238·42	Gangj., — " —
238·42	–	239·90	Overgj., — "
239·90	–	241·09	Rödgr., ikke spor
241·09	–	241·20	Pegm., röd, — " —
241·20	–	241·98	Rödgr., — " —
241·98	–	244·68	Overgj., — " —
244·68	–	245·23	Rödgr., — " —
245·23	–	245·27	Hp litt, — " —
245·27	–	251·80	Overgj., m. sv. his & HoS_2 impr.
251·80	–	255·75	Rödgr., ikke spor
255·75	–	255·88	Pegm., röd, — " —
255·88	–	259·68	Rödgr., — " —
259·68	–	259·71	Pegm., röd — " —
259·71	–	259·95	Rödgr., — " —
259·95	–	260·25	Hufit., m. sv. his impr., HoS_2 ikke spor
260·25	–	261·12	Overgj. mer rödgr., ikke spor
261·12	–	261·30	Finkk. granitt, röd, — " —
261·30	–	269·35	Rödgr., — " —
269·35	–	269·47	Finkk., granitt, röd, — " —
269·47	–	273·63	Rödgr., — " —
273·63	–	273·83	Finkk., granitt, röd, — " —
273·83	–	273·87	Overgj., — " —
273·87	–	274·80	Finkk. granitt, röd, — " —
274·80	–	274·83	Overgj., — " —
274·83	–	274·94	Rödgr. finkk., — " —
274·94	–	274·97	Overgj., — " —
274·97	–	275·01	Finkk. granitt, röd, — " —
275·01	–	277·31	Rödgr., — " —
277·31	–	277·52	Finkk. granitt, röd, — " —
277·52	–	277·82	Rödgr., — " —
277·82	–	277·95	Finkk. granitt, röd, — " —
277·95	–	280·88	Rödgr., — " —
280·88	–	281·—	Finkk. granitt, röd, — " —
281·—	–	281·07	Rödgr., — " —
281·07	–	281·20	Finkk. granitt, röd, — " —
281·20	–	285·80	Rödgr., — " —
285·80	–	285·88	Finkk. granitt, röd, — " —
285·88	–	285·91	Pegm., röd, — " —
285·91	–	285·98	Finkk. gran., röd, — " —
285·98	–	289·39	Overgj., m. sv. his & HoS_2 impr.
289·39	–	289·45	Hufit., — " —
289·45	–	289·50	Overgj., — " —
289·50	–	289·52	Kvartsg., — " —
289·52	–	290·96	Overgj., sv. his, m. sv. HoS_2 impr.
290·96	–	291·20	Pegm., röd, ikke spor
291·20	–	291·48	Overgj., m. sv. his & HoS_2 impr.
291·48	–	293·17	Rödgr., ikke spor
293·17	–	293·21	Pegm., röd, — " —
293·21	–	297·76	Rödgr., — " —
297·76	–	300·—	Overgj., sv. his impr., HoS_2 ikke spor

Kjernebeskrivelse av D.B. 7 · 4.

300·—	–	300·44	Overgj., sv. his impr., HoS2 ikke spor.
300·44	–	304·57	Overgj., ikke spor
304·57	–	304·84	Peg m., röd, —" —
304·84	–	312·51	Overgj., nær rödgr., —" —
312·51	–	313·17	Gangj., sv. his, m. sv. HoS2 impr.
313·17	–	313·37	Hulrom. — " —
313·37	–	313·70	Gangj., — " —
313·70	–	313·73	Kvartg., m. sv. his impr., HoS2 ikke spor
313·73	–	313·93	Gangj., sv. —" —"
313·93	–	326·21	Overgj., nær rödgr., — " —
326·21	–	327·85	—"—, — " —
327·85	–	321·26	Gangj., —" —
321·26	–	321·28	Kvartg., m. svk HoS2 impr.
321·28	–	322·49	Gangj., sv. his, m. sv. HoS2 impr.
322·49	–	322·55	Kvartg. m. svk his & HoS2 impr.
322·55	–	324·54	Gangj., sv. his, m. sv. HoS2 impr.
324·54	–	324·57	Kvartg., svk his, m. sv. HoS2 impr.
324·57	–	326·02	Overgj., sv. his, — " —
326·02	–	326·07	Hulrom ikke spor
326·07	–	326·46	Overgj., m. sv. his impr., HoS2 ikke spor
326·46	–	326·49	Hulrom ikke spor
326·49	–	326·99	Overgj., m. sv. his impr., HoS2 ikke spor,
326·99	–	327·02	Kvartg., — " —
327·02	–	339·46	Overgj., — " —
339·46	–	340·32	—"—, sv. his & HoS2 impr.
340·32	–	340·34	Kvartg., m. svk his & HoS2 impr.
340·34	–	340·55	Overgj., m. sv. —" —
340·55	–	340·56	Kvartg., — " —
340·56	–	342·12	Gangj., — " —
342·12	–	342·14	Kvartg. svk —" —
342·14	–	343·39	Gangj., m. sv. —" —
343·39	–	343·42	Kvartg., — " —
343·42	–	344·29	Gangj., — " —
344·29	–	344·33	Kvartg., —" —
344·33	–	344·67	Gangj., —" —
344·67	–	344·68	HoS2 stripe 1 m/m.
344·68	–	345·15	Gangj., m. sv. his & HoS2 impr.
345·15	–	345·16	Kvartg., — " —
345·16	–	345·25	Gangj., — " —
345·25	–	345·26	Kvartg., — " —
345·26	–	345·28	Gangj., — " —
345·28	–	345·36	Kvartg., sv. —" —
345·36	–	345·90	Gangj., — " —
345·90	–	346·51	—"—, m. sv. —"
346·51	–	346·56	Kvartg., m. svk his impr., sv. HoS2 impr.
346·56	–	347·07	Overgj., m. sv. his & HoS2 impr.
347·07	–	347·09	Kvartg., sv. —" —
347·09	–	347·39	Gangj., m. sv. —" —
347·39	–	347·44	Kvartg., m. svk his, sv. HoS2 impr.
347·44	–	347·76	Gangj., m. sv. ", m. sv. —" —
347·76	–	347·77	Kvartg., sv. his & HoS2 impr.
347·77	–	348·23	Gangj., — " —
348·23	–	348·25	Kvartg., — " —
348·25	–	348·34	Gangj., — " —
348·34	–	348·35	Kvartg., — " —

Kjernebeskrivelse av D.B. 7.4.

348·35	–	351·63	Øvergj., m. sv. his 3 MoS_2 impr.
351·63	–	351·64	Kvartsg., sv. — " —
351·64	–	351·75	Gangj., m. sv. — " —
351·75	–	351·77	Kvartsg., m. rik — " —
351·77	–	351·90	Pegm., hvit, ikke spor, malm på kontaktene
351·90	–	352·08	Gangj., sv. his 3 MoS_2 impr.
352·08	–	352·17	Pegm., grå, m. sv. — " —
352·17	–	352·24	Gangj., m. rik — " —
352·24	–	352·32	Pegm., rødlig, sv. — " —
352·32	–	353·22	Øvergj., m. sv. — " —
353·22	–	353·25	Kvartsg., sv. — " —
353·25	–	353·97	Øvergj., m. sv. — " —
353·97	–	354·—	Kvartsg., sv. — " —
354·—	–	354·84	Øvergj., m. sv. — " —
354·84	–	354·87	Pegm., noe avblekt, ikke spor.
354·87	–	357·47	Gangj., m. sv. his 3 MoS_2 impr.
357·47	–	357·50	Kvartsg., sv. — " —
[illegible]·50	–	357·76	Gangj., — " —
357·76	–	357·84	Pegm., hvit, noe kvartsg., m. rik MoS_2 impr.
357·84	–	357·92	Gangj., m. rik his 3 MoS_2 impr.
357·92	–	358·04	Pegm., hvit, sv. — " —
358·04	–	359·76	Gangj., — " —
359·76	–	359·87	Kvartsg., 1 sm. pegm. i midten, m. rik his 3 MoS_2 impr.
359·87	–	360·04	Gangj., m. sv. his 3 MoS_2 impr.
360·04	–	360·12	Pegm., 3 kvartsg., m. rik — " —
360·12	–	360·51	Gangj., m. sv. — " —
360·51	–	360·53	Kvartsg., — " —
360·53	–	360·56	Gangj., — " —
360·56	–	360·60	Kvartsg., m. rik — " —
360·60	–	360·66	Gangj., m. sv. — " —
360·66	–	360·73	Kvartsg. 3 pegm., m. rik — " —
360·73	–	362·04	Øvergj., m. sv. — " —
362·04	–	362·24	Kvartsg., sv. — " —
[illegible]2·24	–	362·40	Gangj., m. sv. — " —
362·40	–	362·44	Pegm., noe avblekt, ikke spor.
362·44	–	362·53	Øvergj., m. sv. his 3 MoS_2 impr.
362·53	–	362·56	Pegm., — " —
362·56	–	362·64	Gangj., sv. — " —
362·64	–	362·90	Kvartsg., — "
362·90	–	363·04	Gangj., m. sv. — " —
363·04	–	363·05	MoS_2 stripe 1 m/m.
363·05	–	364·86	Gangj., m. sv. his 3 MoS_2 impr.
364·86	–	364·95	Kvartsg., sv. — " —
364·95	–	365·88	Gangj., m. sv. — " —
365·88	–	365·89	Kvartsg. m. rik — "
365·89	–	366·49	Gangj., m. sv. — " —
366·49	–	366·52	Kvartsg., — " —
366·52	–	366·61	Gangj., — " —
366·61	–	366·65	Kvartsg., — " —
366·65	–	366·84	Gangj., — " —
366·84	–	366·89	Kvartsg., m. rik — " —
366·89	–	366·95	Gangj., m. sv. — " —
366·95	–	366·97	Kvartsg., m. rik. — " —
366·97	–	368·16	Gangj., m. sv. — " —
368·16	–	368·66	Øvergj., noe rødgr., ikke spor.

Kjernebeskrivelse av D.B. 7.4.

368·56	– 369·19	Overgj.,	m. st. kis & MoS2 impr.
369·19	– 369·22	Kvartg.,	rik kis, st. MoS2 impr.
369·22	– 369·29	Bangj.,	m. st. kis & MoS2 impr.
369·29	– 369·35	Kvartg.,	m. rik — " —
369·35	– 369·46	Bangj.,	m. st. — " —
369·46	– 369·52	Kvartg.,	m. rik — "
369·52	– 369·57	Bangj.,	m. st. — "
369·57	– 369·71	Kvartg.,	— " —
369·71	– 371·07	Bangj.,	— " —
371·07	– 371·99	Overgj.,	ikke spor
371·99	– 372·06	Kvartg.,	m. rik kis & MoS2 impr.
372·06	– 374·28	Overgj.,	ikke spor
374·28	– 374·42	Bangj.,	m. st. kis & MoS2 impr.
374·42	– 374·43	Kvartg.,	st. — " —
374·43	– 375·07	Bangj.,	m. st. — " —
375·07	– 375·67	Kvartg.,	m. rik — " —
375·67	– 376·02	Bangj.,	m. st. — " —
376·02	– 376·04	Kvartg.,	m. rik — " —
376·04	– 376·84	Overgj.,	m. st. — " —
376·84	– 376·86	Kvartg.,	m. rik — " —
376·86	– 377·85	Overgj.,	m. st. — " —
377·85	– 377·86	MoS2 stripe	1/2 m.
377·86	– 377·88	Overgj.,	1 m. st. kis & MoS2 impr.
377·88	– 377·95	Pegm., nr. arbeket	— " —, 1 sm. Overgj. i midt.
377·95	– 379·19	Bangj.,	m. st. kis & MoS2 impr.
379·19	– 379·20	Kvartg.,	st. — " —
379·20	– 379·38	Bangj.,	m. st. — " —
379·38	– 379·42	Kvartg.,	st. — " —
379·42	– 380·02	Bangj.,	m. st. — " —
380·02	– 380·04	Kvartg.,	st. — " —
380·04	– 380·29	Bangj.,	m. st. — " —
380·29	– 380·31	Kvartg.,	m. rik — " —
380·31	– 380·47	Bangj.,	m. st. — " —
380·47	– 380·50	Kvartg.,	m. rik — " —
380·50	– 380·60	Bangj.,	m. st. — " —
380·60	– 380·62	Kvartg.,	m. rik — " —
380·62	– 381·—	Bangj.,	m. st. — " —
381·—	– 381·02	Kvartg.,	st. — " —
381·02	– 381·17	Bangj.,	m. st. — " —
381·17	– 381·18	Kvartg.,	— " —
381·18	– 382·21	Bangj.,	— " —
382·21	– 382·29	Kvartg.,	st. — " —
382·29	– 382·49	Bangj.,	m. st. — " —
382·49	– 382·54	Kvartg.,	m. rik — " —
382·54	– 382·75	Bangj.,	m. st. — " —
382·75	– 382·76	Kvartg.,	st. — " —
382·76	– 382·92	Bangj.,	m. st. — " —
382·92	– 382·93	Kvartg.,	m. rik — " —
382·93	– 383·09	Overgj.,	m. st. — " —
383·09	– 383·10	Kvartg.,	st. — " —
383·10	– 383·50	Overgj.,	m. st. — " —
383·50	– 383·60	Bangj.,	— " —
383·60	– 383·63	Kvartg. & peg m.,	ikke spor.
383·63	– 384·—	Bangj.,	m. st. kis & MoS2 impr.
384·—	– 384·05	Kvartg.-pegm.,	ikke spor.

Kjernebeskrivelse av D.B. 7.4.

384.05 – 384.20	Gangfj.,	m. sv. lis & MoS_2 impr.
384.20 – 384.21	Kvartsg.	sv. — " —
384.21 – 384.30	Gangfj.,	m. sv. — " —
384.30 – 384.31	Kvartsg.	m. rik — " —
384.31 – 385.25	Gangfj.,	sv. — " —
385.25 – 385.75	Peg m.	
385.75 – 394.50	Rödgr.	
394.50 – 394.60	Gangfj.,	
394.60 – 394.61	Biotitt stripe	m. sv. lis & MoS_2 impr.
394.61 – 394.85	Gangfj.,	
394.85 – 394.86	Kvartsg.,	
394.86 – 395.87	Gangfj.,	
395.87 – 397.83	— " —,	rik lis, m. sv. MoS_2 impr.
397.83 – 397.88	Peg m., hvit	sv. ", — " —
397.88 – 397.93	Gangfj.,	rik " — " —
397.93 – 397.94	Kvartsg.,	m. rik lis & MoS_2 impr.
397.94 – 398.62	Gangfj.,	rik lis, m. sv. MoS_2 impr.
398.62 – 398.65	Kvartsg.,	— " —
398.65 – 398.43	Gangfj.,	— " —
398.43 – 398.46	Kvarts.	sv. lis & MoS_2 impr.
398.46 – 399.48	Gangfj.,	m. sv. lis m. rik MoS_2 impr., endel biotitt
399.48 – 400.38	Gli k mugang,	biotitt, ikke spor.
400.38 – 405.—	Overgfj.,	nær rödgr., — " —
405.— – 405.45	— " —,	m. sv. lis & MoS_2 impr.
405.45 – 405.46	Kvartsg.,	sv. — " —
405.46 – 406.74	Overgfj.,	m. sv. lis impr., MoS_2 ikke spor.
406.74 – 410.62	Rödgr.,	ikke spor. — " —
410.62 – 412.61	Overgfj.,	nær rödgr.,
412.61 – 414.34	— " —,	m. sv. lis impr., MoS_2 ikke spor.
414.34 – 415.85		— " —
415.85 – 416.64	Gangfj.,	m. sv. lis & MoS_2 impr.
416.64 – 417.62	Overgfj.,	— " —
417.62 – 417.63	MoS_2 stripe	2 m/m.
417.63 – 417.65	Overgfj.,	m. rik MoS_2 impr.
417.65 – 417.79	Hyllitt,	sv. lis & MoS_2 impr.
417.79 – 418.05	Overgfj.,	m. sv. — " —
418.05 – 420.—	— " —,	nær rödgr., ikke spor. — " —
420.— – 429.50	Rödgrå nitt,	

Slutt.

Blad 1.

% MoS_2 Kjerne	% MoS_2 Slam
	2 kke Spor 14.
	X
	" 18.
	X
	" 23
	X
	" 28
	X
	" 42.
	X
	" 33.
	X
	" 53.
	X
	" 46
	X
	" 62
	X
	" 74.
	X
	" 68.
	X
	" 42.
	X
	" 33.
	X
	" 20.
	X
	" 38.
	X
	" 44.
	X
	" 55.

% MoS_2 Kjerne	% MoS_2 Slam
	X
	2 kke Spor. 20
	X
	" 47.
	X
	" 38.
	X
	" 41.
	X
	" 32.
	X
	" 36.
	X
	Spor. 45.
	X
	2 kke Spor 36
	X
	" 31.
	X
	" 28.
	X
	" 25.
	X
	" 7.
	X
	" 34
	X
	" 30
	X
	" 16
	X
	" 16.
	X

% MoS_2 Kjerne	% MoS_2 Slam
2 kke Spor. 96	Spor 15
	X
	2 kke Spor. 20.
	X
	" 26.
	X
	" 34
	X
	" 23
	X
	" 45.
	X
	" 42
	X
	" 18
	X
	" 12.
	X
	" 20
	X
	" 13
	X
	" 20
	X
	" 19
	X
	" 46
	X
	" 9
	X
	" 10
	X
	" 7.

(Nordrom) Beliggenhet: X = -137.449 Y = -1293.463 Z = +749136.

Retn.: Azim = Fall = -100 g. Lengde = 449.50

Kjerne %: Timer: Boring + 9. 46/32 Total =

Boringsdato: Juli 8 August-1950 Borer: S. D. B. A/B. (v/Ludvigssen)

Diamantborhull Nr.: 7.4.

"Hommen"

A/S KNABEN MOLYBDÆNGRUBER

F. H. 10069

Blad 2.

% MoS_2 Kjerne	% MoS_2 Slam	% MoS_2 Kjerne	% MoS_2 Slam	% MoS_2 Kjerne	% MoS_2 Slam
	Ikke Spor. 5.		X		Ikke Spor 12
	X		Ikke Spor 65		X
	" 7		X		" 15
	X		" 119		X
	" 7		X		" 10
	X		" 116		X
	Spor 18		X		" 12
	X		" 52		X
	Ikke Spor 20		X		" 19.
	X		" 69		X
	" 7.		X		" 17
	X		" 55		X
	" 7		X		" 16
	X		" 43		X
	" 12		X		Ikke Spor. 12
	X		" 39		X
	" 13.		X		" 16
	X		" 39		X
	" 12		X		" 19
	X		" 43		X
	" 16		X		" 16
	X		" 44		X
	" 80		X		" 15
	X		" 10		X
	" 72.		X		" 12
	X	·011 85.	Spor 18		X
	" 89		X		" 14
	X		Ikke Spor. 13		X
	" 77.		X		" 14
	X		" 16		X
	" 61		X		" 13
	X	·022 51.	·028 13.		X
	" 83.		X		" 13.

(Nordrom) Beliggenhet: X = -137.449 Y = -1293.463 Z = 749.136

Retn.: Azim = Fall = -100 g. Lengde = 429.50

Kjerne %: Timer: Borings Ø. 44/32 S. 36/22 Total =

Boringsdato: fra 8 August - 1950 Borer: S. D. B. A/B. (V/Ludvigsson).

Diamantborhull Nr.: 7.4

"Hommen"

A/S KNABEN MOLYBDÆNGRUBER

F. H. 10069

Blad. 3.

% MoS_2 Kjerne	% MoS_2 Slam	% MoS_2 Kjerne	% MoS_2 Slam	% MoS_2 Kjerne	% MoS_2 Slam
	Ikke Spor. 16			Spor 86	Ikke Spor 31.
	" 13	·082 100	·078 10	Ikke Spor 100	" 15
	" 16	·025 99	·054 8	Spor 103.	" 10
	" 14	·228 104	·165 12	Ikke Spor 92.	" 14
	" 16	·099 96	·130 17		" 12
	" 13	·350 126	·078 4		" 14
	" 15.	·062 91	·057 11	·065 94.	" 18
	" 15.	·058 56	·386 29		" 18
	" 15	·061 73	·078 16		" 17.
·051 107	·058 13	·336 107	·095 9		" 3.
·085 98	·085. 10	·051 98.	·075 12		
·018 98	·072 10	·033 91.	·015 12		
·068 93.	·045 10	·068 101	·087 17		
·041 101.	·067 15	Ikke Spor 99	·034 6		
·062 88	·051 17	" 100.	·072 8		
·096 99	·068 11	" 103.	Spor 16		
·214 97	·061 10.	Spor 96	Ikke Spor 7		

(Nordrum) Beliggenhet: X = -137·449 Y = -1293·463 Z = 749·136

Retn.: Azim = Fall = -100 g. Lengde = 429·50

Kjerne %: Timer: Boring 36/22 Total =

Boringsdato: Juli & August 1950 Borer: S.D.B. A/B. (V/Ludvigsson).

Diamantborhull Nr.: 7·4.
"Hommen"
A/S KNABEN MOLYBDÆNGRUBER

F. H. 10069

Kjernebeskrivelse av D. B. 6a. 2.

0,- -	10,54	Rødgr., ikke spor bare ca. 50 % kjerne.
10,54 -	11,20	Overgfj. ikke spor
11,20 -	19,70	Rødgr., lav kjerne % ikke spor flere slepper og kjernen svært oppsprukket.
19,70 -	19,94	Fink. granitt, rød ikke spor
19,94 -	20,10	Rødgr. ikke spor
20,10 -	20,51	Fink. gran., rød " "
20,51 -	20,97	Rødgr. " "
20,97 -	24,46	Fink.gran. rød " "
24,46 -	27,25	Rødgr. " "
27,25 -	34,05	Overgfj. nær rødgr. ikke spor
34,05 -	36,30	Fink. gran. ikke spor
36,30 -	36,45	Overgfj. " "
36,45 -	40,43	Fink. gran. " "
40,43 -	40,67	Rødgr. " "
40,67 -	41,11	Fink., gran. " "
41,11 -	44,78	Rødgr. " "
44,78 -	45,65	Fink. gran. " "
45,65 -	47,08	Overgfj. " "
47,08 -	47,96	Rødgr. " "
47,96 -	48,71	Fink. gran. " "
48,71 -	54,18	Rødgr. " "
54,18 -	54,65	Pegm. rød " " råttent fjell før og etter pegm.
54,65 -	56,95	Rødgr. " "
56,95 -	57,25	Fink. pegm. rød " "
57,25 -	57,95	Rødgr. " "
57,95 -	58,22	Fink. gran., rød " "
58,22 -	70,86	Rødgr. fjellet delvis råttent ikke spor
70,86 -	72,88	Overgfj. m. sv. kis impr., MoS_2 ikke synlig
72,88 -	73,61	Rødgr. ikke spor
73,61 -	73,83	amfib. " "
73,83 -	77,58	Rødgr. " "
77,83 -	77,58	Rødgr. " "
77,58 -	77,64	Pegm. rød " "
77,64 -	78,06	Rødgr. " "
78,06 -	78,13	Pegm. rød " "
78,13 -	79,68	Rødgr. " "
79,68 -	79,81	Pegm., rød " "
79,81 -	81,88	Rødgr. " "
81,88 -	85,86	" " "
85,86 -	85,92	Fink. gran. rød " "
85,92 -	89,12	Rødgr. " "
89,12 -	89,14	Kalkspatt gang " "
89,14 -	94,19	Overgfj. " " Bare 30 % kjerne, dårlig fjell, mye mørke mineraler.
94,19 -	94,26	Pegm. rød ikke spor
94,26 -	98,46	Overgfj. " " 30 % kejrne, dårlig fjell, mye mørke mineraler.
98,46 -	102,49	Overgfj. ikke spor
102,49-	104,50	Rødgr. " "
104,50 -	107,-	Overgfj. m. sv. kis impr. MoS_2 ikke synlig
107,- -	110,01	Gangfj. " " " " " " "
110,01 -	114,22	Overgfj. " " " " " " "
114,22 -	114,27	Kvartsg. " " " " " " "
114,27 -	114,77	Overgfj. " " " " " " "
114,77 -	114,82	Amfib. " " " " " " "
114,82 -	118,13	Overgfj. " " " " " " "
118,13 -	118,17	Kvartsg. " " " " " " "
118,17 -	118,48	Overgfj. " " " " " " "
118,48 -	119,21	Amfib. " " " " " " "
119,21 -	121,05	Overgfj. " " " " " " "
121,05 -	124,96	Rødgr. ikke spor

124,95 - 125,65	Pegm. rød	ikke spor	
125,65 - 129,66	Rødgr.	" "	
129,66 - 130,16	Overgfj. m. sv. kis impr. Mos_2 ikke synlig		
130,16 - 130,19	Pegm. rød	ikke spor	
130,19 - 133, 04	Rødgr.	" "	
133,04 - 133,13	Pegm. rød fink.	" "	
133,13 - 133,20	" " ordinær	" "	
133,20 - 133,50	Rødgr.	" "	
133,50 - 136,20	"	" "	
136,20 - 138,02	Amfib.	" "	
138,02 - 144,18	Rødgr.	" "	
144,18 - 152,57	"	" "	
152,57 - 152,61	Pegm. rød	" "	
152,61 - 155,30	Rødgr.	" "	
155,30 - 157,44	"	" "	
157,44 - 158,90	Fink. gran.	" "	, nesten aplitisk
158,90 - 158,92	Pegm. rød	" "	
158,92 - 159,-	Rødgr,	" "	
159,- - 159,08	Fink. gran. rød	" "	
159,08 - 159,34	Rødgr.	" "	
159,34 - 159,39	Fink. gran. rød	" "	
159,39 - 159,97	Rødgr.	" "	
159,97 - 160,11	Fink, gran. rød	" "	
160,11 - 160,24	Rødgr.	" "	
160,24 - 160,36	Pegm. rød	" "	
160,36 - 160,46	Rødgr.	" "	
160,46 - 160,56	Fink. gran, rød kontaktsidene.	" "	25 m pegm. på
160,56 - 160,87	Rødgr.	" "	
160,87 - 161,-	fink. gran. rød	" "	
161,- - 161,27	Rødgr.	" "	
161,27 - 161,35	Pegm. rød	" "	
161,35 - 164,51	Rødgr.	" "	
174,51 - 164,54	Fink. gran. rød	" "	
164,54 - 166,20	Rødgr.	" "	Den første 1,-m oppknust
166,20 - 166,45	Overgfj.	" "	
166,45 - 168,44	Rødgr.	" "	
168,44 - 168,55	Fink. gran. rød	" "	
168,55 - 169,57	Rødgr.	" "	
169,57 - 169,73	Fink. gran. rød	" "	
169,73 - 172,82	Rødgr.	" "	
172,82 - 172,86	Pegm. rød	" "	
172,86 - 176,50	Fink. gran. rød (aplitt ?') m. sv. kis & Mos_2 impr.		
176,50 - 177,83	Rødgr.	ikke spor	
177,83 - 178,84	Kis stripe, rik kis, Mos_2 ikke spor		
178,84 - 182,98	Overgfj.	ikke spor	
182,98 - 184,17	Gangfj. m. sv. kis impr. Mos_2 ikke spor		
184,17 - 184,22	Amfib. " " " " " " "		
184,22 - 185,59	Gangfj. " " " " " " "		
185,59 - 187,01	Overgfj. " " " " " " "		
187,01 - 187,08	Amfib. " " " " " " "		
187,08 - 189,22	Overgfj. " " " " " " "		
189,22 - 198,24	" " " " " " "		
198,24 - 200,29	Overgfj. nær rødgr.	ikke spor	
200,29 - 200,43	Pegm. rød	" "	
200,43 - 200,59	Overgfj.	" "	
200,59 - 200,80	Pegm. rød	" "	
200,80 - 210,06	Rødgr.	" "	
210,06 - 210,09	Pegm. rød	" "	
210,09 - 210,86	Rødgr.	" "	
210,86 - 210,88	Pegm. rød	" "	
210,88 - 214,80	Rødgr.	" "	
214,80 -214, 83	Pegm. noe avtaket	" "	

214,83 - 215,30 Overgfj. ikke spor
215,30 - 217,74 Rødgr. " "
217,74 - 217,76 Pegm. rød " "
217,76 - 224,04 Rødgr. m. sv. kis & Mos_2 impr.
224,04 - 224,07 Pegm. rød ikke spor
224,07 - 224,85 Overgfj. " "
224,85 - 224,90 Pegm. noe avbleket ikke spor
224,90 - 225,68 Overgfj. sv. kis & Mos_2 impr.
225,68 - 226,40 " m. " " " "
226,40 - 227,69 Gangfj. " " " " "
227,69 - 229,31 Overgfj. " " " " "
229,31 - 229,35 Kvartsg. " " " "
229,35 - 230,30 Overgfj.m. " " " "
230,30 - 230,33 Kvartsg. m. rik kis & Mos_2
230,33 - 230,91 Overgfj. m. sv. " "
230,91 - 230,95 Aplitt, kvartsstripe 1 cm i midten m. sv. kis & Mos_2 impr.
230,95 - 231,94 Overgfj. m. sv. kis & Mos_2 impr.
231,94 - 231,96 Mos_2 18 mm gang
231,96 - 232,27 Gangfj. m. sv. kis & Mos_2 impr.
232,27 - 232,29 Kvartsg. m. rik " " "
232,29 - 232,54 Gangfj. " " " " "
232,54 - 232,56 Kvartsg. " " " " "
232,56 - 232,73 Gangfj. " " " " "
232,73 - 233,81 " " sv. " " "
233,81 - 233,84 Kvartsg. " " " "
233,84 - 233,98 Gangfj. m. " " " "
233,98 - 234,07 Pegm. hvit ikke spor
234,07 - 234,28 Gangfj. m. sv. kis & Mos_2 impr.
234,28 - 234,33 Kvartsg. m. rik " " "
234,33 - 234,37 Gangfj. " " " " "
234,37 - 234,42 pegm. hvit ikke spor
234,42 - 234,44 Kvartsg. m. rik kis & Mos_2 impr.
234,44 - 234,99 Gangfj. m. sv. " " "
234,99 - 235,02 Kvartsg. " " " " "
235,02 - 235,34 Gangfj. " " " " "
235,34 - 235,43 Kvartsg. m. rik " " "
235,43 - 235,48 Gangfj. m. sv. " " "
235,48 - 235,50 Kvartsg. m. sv. kis & Mos_2 impr.
235,50 - 235,57 Gangfj. " " " " "
235,57 - 235,58 Kvartsg. " " " " "
235,58 - 236,25 Overgfj. " " " " "
236,25 - 236,30 Fink. gran.m. " " " "
236,30 - 236,31 Kvartsg. m. rik " " "
236,31 - 236,68 Fink. gran. m. sv. " " " aplitisk, men er orientert.
236,68 - 236,74 Fink. pegm. rødlig m. sv. kis & Mos_2 impr.
236,74 - 237,56 " gran. grå " " " " "
237,56 - 237,58 Pegm. grå mye kvarts m. rik kis & Mos_2
237,58 - 237,77 fink. gran. m. sv. kis & Mos_2 impr.
237,77 - 237,91 Overgfj. " " " " "
237,91 - 238,21 fink. gran. " " " " "
238,21 - 238,26 Kvartsg. " " " " "
238,26 - 238,83 Fink. gran. " " " "
238,83 - 238,87 Kvartsg. m. rik " " "
238,87 - 239,13 Fink. gran m. sv. " " "
239,13 - 239,21 Kvartsg. m. rik " " "
239,21 - 239,38 fink. gran sv. " " "
239,38 - 245,11 Gangfj. " " " "
245,11 - 245,21 Fink. gran sv. kis & Mos_2 impr.
245,21 - 245,70 Overgfj. m. sv. " " "

245,70 - 246,42	Fink. gran.	ikke spor , små band av gangfj. invevd på 1-2 m.
246,42 - 246,60	Gangfj. m. sv. kis & MoS_2 impr.	
246,60 - 251,54	" " " " " "	
251,54 - 254,54	Overfj. " " " " "	
254,54 - 254,63	Kvartsg. m. rik " " "	
254,63 - 255,80	Rødgr.	ikke spor
255,80 - 255,83	Amfib.	" "
255,83 - 257,60	Overgfj.	" "
257,60 - 257,68	Pegm. rød.	" "
257,68 - 258,36	Overgfj. m. sv. kis & MoS_2 impr.	
258,36 - 258,92	Gangfj. " " " " "	
258,92 - 258,96	Kvartsg. " " " " "	
258,96 - 259,54	Gangfj. " " " " "	
259,54 - 264,71	Rødgr.	ikke spor

S l u t t.

Blad 1

% MoS_2 Kjerne	% MoS_2 Slam	% MoS_2 Kjerne	% MoS_2 Slam	% MoS_2 Kjerne	% MoS_2 Slam
	Ikke spor 108		Ikke spor 73		Ikke spor 78
	" 115		" 73		" 49
	" 128		" 79		" 55
	" 143		" 94		" 56
	" 124		" 65		" 65
	" 114		" 85		" 41
	" 145		" 78		" 25
	" 97		" 51		" 19
	" 104		" 48		" 47
	" 87		" 53		" 59
	" 118		" 46		" 54
	" 76		" 88		" 23
	" 98	Kalkspatt	" 105		" 31
	" 76		Ingen prøve		" 21
	" 100		Ikke spor 107		" 21
	" 75		" 173		" 28
	" 64				" 31

Beliggenhet: X = -1173.69 Y = - 194.86 Z = 711.29.

Retn.: Azim = ... Fall = ÷ 100° Lengde = 264.71

Kjerne %: Timer: Boring ⌀ 36/22 Total =

Boringsdato: Mai-Juni 1950 Borer: Ericsson, DIABOR

Profil Hommen GH

Diamantborhull Nr.: Pr. 6a. 2

„Hommen"

A/S KNABEN MOLYBDÆNGRUBER

F. H. 10069

Blad 2

Dybde	% MoS_2 Kjerne	% MoS_2 Slam
150		Ikke spor
		45
		"
		31
		"
		24
		"
		34
		"
		32
		"
		29
		"
		26
		"
		28
		"
		38
		"
		34
		"
		57
		"
		28
		"
		20
		"
		30
		"
		27
		"
		25
		"
		19
200		

Dybde	% MoS_2 Kjerne	% MoS_2 Slam
200		Ikke spor
		29
		"
		17
		"
		27
		"
		23
		"
		25
		"
		30
		"
	0,047 103	0,051 15
	0,102 88	0,085 32
	0,010 94	spor 15
	0,062 110	0,075 14
	0,504 100	1,250 17
	0,048 100	0,102 14
	0,221 99	0,358 23
	0,017 47	0,075 35
	0,051 46	0,075 9
		Mistet vannet
	0,092 62	"
250		

Dybde	% MoS_2 Kjerne	% MoS_2 Slam
250	0,046 74	Mistet vannet
	0,035 58	"
	Ikke spor 104	"
	0,024 108	"
	Ikke spor 97	"
	" 95	

Beliggenhet: X = -1173.69 Y = -194.86 Z = 711.29

Retn.: Azim = Fall = ÷100° Lengde = 264,71

Kjerne %: Timer: Borings 30/22 Total =

Boringsdato: Mai-Juni 1950 Borer: Ericsson DIAMOR

Profil Hommen 6A

Diamantborhull Nr.: Pr. 6a.2

"Hommen"

A/S "KNABEN MOLYBDÆNGRUBER

F. H. 10069

6A-2.

Beskrivelse av kjerne fra Diamantborhull 5a.2 (Hommen).

0.—	–	3.—	Fink. granitt, röd,	ikke spor
3.—	–	6.—	— " —	— " —
6.—	–	9.—	Rödgr.,	— " —
9.—	–	12.—	Overgj.,	— " —
12.—	–	12.14	— " —	— " —
12.14	–	14.19	Fink. granitt, röd,	— " —
14.19	–	14.29	Overgj.,	— " —
14.29	–	15.55	Fink. granitt, röd,	— " —
15.55	–	15.74	Overgj.,	— " —
15.74	–	16.27	Fink. granitt, röd,	— " —
16.27	–	16.97	Overgj.,	— " —
16.97	–	17.28	Fink. granitt, röd,	— " —
17.28	–	23.44	Overgj.	— " —
23.44	–	25.43	Rödgr.,	— " —
25.43	–	25.66	Fink. granitt	— " —
25.66	–	25.87	Rödgr.,	— " —
25.87	–	25.96	Fink. granitt, röd,	— " —
25.96	–	27.14	Rödgr.	— " —
27.14	–	27.41	Fink. granitt, röd,	— " —
27.41	–	31.86	Rödgr.,	— " —
31.86	–	31.92	Fink. granitt, röd,	— " —
31.92	–	32.72	Rödgr.,	— " —
32.72	–	32.87	Fink. granitt, röd,	— " —
32.87	–	36.91	Rödgr.,	— " —
36.91	–	38.55	Overgj.,	— " —
38.55	–	39.27	Fink. granitt, röd,	— " —
39.27	–	47.59	Rödgr.,	— " —
47.59	–	47.70	Overgj.	— " —
47.70	–	47.78	Amphibolitt	— " —
47.78	–	47.80	kvartsg., m. sr. kis impr., NoSa	ikke spor.
47.80	–	47.87	Amfibolitt	ikke spor.
47.87	–	48.64	Rödgr.,	— " —
48.64	–	49.05	Gangj.,	— " —
49.05	–	49.75	Rödgr.,	— " —
49.75	–	51.40	Overgj.	— " —
51.40	–	51.51	Amfibolitt	— " —
51.51	–	53.16	Overgj.,	— " —
53.16	–	53.17	Pegm., röd	— " —
53.17	–	54.42	Overgj.,	— " —
54.42	–	54.45	Kvartsg.	— " —
54.45	–	54.88	Overgj.	— " —
54.88	–	55.16	Amfibolitt	— " —
55.16	–	55.72	Overgj.	— " —
55.72	–	55.74	Amfibolitt	— " —
55.74	–	56.33	Overgj.	— " —
56.33	–	57.52	Gangj.	— " —
57.52	–	59.34	Amfibolitt,	— " — (Glimmergang ?)
59.34	–	62.60	Overgj. (nær rödgr.)	— " —
62.60	–	66.39	Rödgr.,	— " —
66.39	–	66.44	Pegm., röd	— " —
66.44	–	66.80	Rödgr.,	— " —
66.80	–	66.89	Pegm., röd	— " —
66.89	–	67.11	Rödgr.,	— " —
67.11	–	67.20	Pegm., röd	— " —

Beskrivelse av kjerne fra Diamantborhull 5a. 2. (Hommen).

67.20	– 76.11	Rödgr.,	ikke spor.
76.11	– 76.72	Overgj.,	—"—
76.72	– 76.88	Gangj., sv. kis impr.,	NoSa ikke spor.
76.88	– 77.05	Overgj.,	ikke spor.
77.05	– 77.18	Gangj.,	—"—
77.18	– 77.44	Overgj.,	—"—
77.44	– 77.45	Amfibolitt	—"—
77.45	– 79.96	Overgj., m. sv. kis & NoSa impr.	
79.96	– 80.–	Fink. pegm., rik NoSa impr.	
80.–	– 81.–	Overgj., m. sv. kis & NoSa —"—	
81.–	– 81.40	Gangj.,	ikke spor.
81.40	– 82.81	Rödgr.	—"—
82.81	– 82.94	Amfibolitt	—"—
82.94	– 83.57	Overgj.,	—"—
83.57	– 85.79	Gangj., m. sv. kis & NoSa impr.	
85.79	– 86.95	Overgj., —"— ,	NoSa ikke spor.
86.95	– 88.92	Gangj., —"— &	NoSa impr.
88.92	– 89.99	Amf. —"— ,	NoSa ikke spor.
89.99	– 90.08	Gangj., —"—	
90.08	– 92.65	Amf. —"—	
92.65	– 94.98	Overgj.,	ikke spor.
94.98	– 95.06	Fink. grau., röd,	—"—
95.06	– 102.83	Overgj., nær rödgr.,	—"—
102.83	– 102.98	—"—, m. sv. kis impr.,	NoSa ikke spor.
102.98	– 115.73	Rödgr.,	ikke spor.
115.73	– 116.11	Overgj., m. sv. kis impr.,	NoSa ikke spor.
116.11	– 116.53	Amfibolitt,	ikke spor.
116.53	– 117.29	Rödgr.,	—"—
117.29	– 117.32	Pegm., röd,	—"—
117.32	– 120.63	Rödgr.,	—"—
120.63	– 121.03	Amf.	—"—
121.03	– 121.20	Rödgr.	—"—
121.20	– 121.23	Fink. pegm., hvit, sv. kis & NoSa impr.	
121.23	– 124.11	Rödgr.,	ikke spor.
124.11	– 124.61	Overgj.,	—"—
124.61	– 125.78	Gangj.,	—"—
125.78	– 125.81	Pegm., noe avblekt,	—"—
125.81	– 126.–	Gangj.,	—"—
126.–	– 126.47	Overgj.,	—"—
126.47	– 126.52	Pegm., noe avblekt,	—"—
126.52	– 127.10	Overgj., m. sv. kis impr.,	NoSa ikke spor.
127.10	– 127.12	Amf.,	ikke spor.
127.12	– 132.40	Overgj., m. sv. kis & NoSa impr.	
132.40	– 132.97	Gangj., —"—	
132.97	– 133.10	Amf., —"—	
133.10	– 136.31	Gangj., —"—	
136.31	– 140.40	Overgj., m. sv. kis impr.,	NoSa ikke spor.
140.40	– 147.17	Rödgr.,	ikke spor.
147.17	– 157.45	Overgj., m. sv. kis & NoSa impr.	
157.45	– 153.90	—"—	
153.90	– 157.09	Rödgr.,	ikke spor.
157.09	– 157.39	Pegm., röd,	—"—
157.39	– 161.27	Rödgr.,	—"—
161.27	– 162.47	Pegm., röd,	—"—

Beskrivelse av kjerne fra Diamantborhull 5 a. 2. (Hommen).

162.47 - 164.45	Rödgr.,	ikke spor.
164.45 - 166.13	Øvrigfj.,	—"—
166.13 - 167.86	Rödgr.,	—"—
167.86 - 167.89	Pegm., röd,	—"—
167.89 - 168.52	Øvrigfj.,	—"—
168.52 - 168.82	Pegm., noe avblekt	—"—
168.82 - 173.21	Gangfj., m. sv. kis & MoS_2 impr.	
173.21 - 173.24	Kvartsg. —"—	
173.24 - 178.10	Gangfj., —"—	
178.10 - 182.12	Øvrigfj., —"—	
182.12 - 182.19	Kvartsg., sv. —"—	
182.19 - 182.32	Øvrigfj., m. sv. —"—	
182.32 - 182.34	Kvartsg., m. rik —"—	
182.34 - 184.80	Øvrigfj., m. sv. —"—	
184.80 - 187.95	Gangfj., sv. —"—	
187.95 - 189.61	Gangfj., —"—	
189.61 - 191.38	—"—	
191.38 - 194.46	Gangfj., m. sv. —"—	
194.46 - 194.50	Kvartsg., m. rik —"—	
194.50 - 195.60	Gangfj., m. sv. —"—	
195.60 - 195.61	MoS_2 stripe 1 m/m.	
195.61 - 197.01	Gangfj., m. sv. kis & MoS_2 impr.	
197.01 - 197.02	MoS_2 stripe 3 m/m.	
197.02 - 198.80	Gangfj., m. sv. kis & MoS_2 impr.	
198.80 - 199.41	—"—	
199.41 - 199.96	Øvrigfj.,	ikke spor.
199.96 - 201.20	—"—, nar rödgr.,	—"—

Slutt.

Geologisk beskrivelse: Aamo.

Blad 1.

% MoS_2 Kjerne	% MoS_2 Slam	% MoS_2 Kjerne	% MoS_2 Slam	% MoS_2 Kjerne	% MoS_2 Slam
Ikke Spor	49.	Spor	131	Ikke Spor	45
X		X		X	
"	30	Ikke Spor	100	"	54
X		X		X	
"	43	·009	77	Ikke Spor	41
X		X		X	
"	32.	Ikke Spor	60	"	23
X		X		X	
		"	150	"	44
		X		X	
		"	76	"	38
		X		X	
		"	71.	"	44
		X		X	
		"	56	"	40
		X		X	
		"	73	"	37.
		X		X	
		"	59	"	37
		X		X	
		"	49.	Spor	42
		X		X	
		"	72	Ikke Spor	33
		X		X	
		"	52	·009	43
		X		X	
Ikke Spor	92	·028	41.	Spor	31
X		X		X	
"	80	·027	40	Ikke Spor	13
X		X		X	
"	85.	Spor	53	"	31
X		X		X	
		Ikke Spor	42	·020	38.

% MoS_2 Kjerne	% MoS_2 Slam	% MoS_2 Kjerne	% MoS_2 Slam	% MoS_2 Kjerne	% MoS_2 Slam
X		X		Spor	46
·012	77	·010	48	X	
X		X		X	
Ikke Spor	90	·018	47	Ikke Spor	41
X		X		X	
		Ikke Spor	59	"	23
		X		X	
		"	57.	"	44
		X		X	
		"	57	"	38
		X		X	
		"	41	"	44
		X		X	
		"	43	"	40
		X		X	
		"	43.	"	37.
		X		X	
		"	28	"	37
		X		X	
·075	87	·063	34	Spor	42
X		X		X	
Ikke Spor	88.	Spor	39.	Ikke Spor	33
X		X		X	
"	87	"	35	·009	43
X		X		X	
·010	78.	"	45	Spor	31
X		X		X	
Ikke Spor	38	"	42	Ikke Spor	13
X		X		X	
·009	90	·022	35	"	31
X		X		X	
Ikke Spor	81.	·007	43.	X	
X		X		·030	62

Beliggenhet: X = -995·703 Y = -130·220 Z = 702·833

Retn.: Azim = Fall = -66 2/3 ° Lengde = 201·20

Kjerne %: Timer: Borings 36/22 Total =

Boringsdato: Mai - August - 1950 Borer: Knabor.

Diamantborhull Nr.: 5 a·2.

A/S KNABEN MOLYBDÆNGRUBER

F. H. 10069

Blad. 2.

% MoS_2 Kjerne	% MoS_2 Slam	% MoS_2 Kjerne	% MoS_2 Slam	% MoS_2 Kjerne	% MoS_2 Slam
·008	83	·058	40		
Ikke spor	88	·017	39		
		Ikke spor	49		
		"	44		
		"	32		
		"	37		
·034	71	·041	36		
·047	90	·025	33		
·037	38	·032	45		
·037	58.	·089	34		
·119	73	·062	51		
·051	52	Ikke spor	40.		
·095	91				
·058	104	Ikke slam.			
·112	123				
·089	99				
·028	98.				

Beliggenhet: X = -995·703 Y = -130·220 Z = 702·833

Retn.: Azim = Fall = -66 2/3 9. Lengde = 201·20

Kjerne %: Timer: Borings 36/22 Total =

Boringsdato: Mai - August-50 Borer: Knabor

Diamantborhull Nr.: 5a.2.

A/S KNABEN MOLYBDÆNGRUBER

F. H. 10069

Kjernebeskrivelse av D. B. pr. 5·3.

0,- - 1,50	Gangfj. m. sv. kis & Mos_2 impr.	
1,50 - 6,05	Overgfj. råttent fjell, ikke spor	
6,05 - 6,54	Gangfj. m. sv. kis & Mos_2 impr.	
6,54 - 7,41	Overgfj.	ikke spor
7,41 - 7,66	Fink. gran.	" "
7,66 - 9,08	Overgfj.	" "
9,08 - 10,85	Fink. gran. noe avtaket	Ikke spor
10,85 - 12,25	Overgfj.	ikke spor
12,25 - 14,50	Gangfj. m. sv. kis impr. Mos_2 ikke synlig	
14,50 - 15,70	Overgfj.	ikke spor
15,70 - 15,93	Fink. gran. noe avtaket	ikke spor
15,93 - 18,26	Overgfj.	ikke spor
18,26 - 18,38	Fink. gran. rød	" "
18,38 - 18,86	Overgfj.	" "
18,86 - 18,91	Pegm. rød	" "
18,91 - 27,-	Overgfj.	" "
27,- - 27,03	Pegm. hvit	" "
27,03 - 30,01	Overgfj.	" "
30,01 - 30,10	Amplitt	" "
30,10 - 30,60	Gangfj.	" "
30,60 - 30,71	Pegm. hvit	" "
30,71 - 32,70	Overgfj.	" "
32,70 - 32,73	Amplitt	" "
32,73 - 32,83	Kvartsg.	" "
32,83 - 32,84	Amplitt m. sv. kis & Mos^2 impr.	
32,84 - 32,87	Kvartsg.	ikke spor
32,87 - 33,36	Amplitt	" "
33,36 - 34,05	Overgfj.	" "
34,05 - 36,30	Rødgr.	" "
36,30 - 37,17	Overgfj. m. sv. kis impr. Mos_2 ikke synlig	
37,17 - 38,40	Rødgr.	ikke spor
38,40 - 39,47	Pegm. rød	" "
38,47 - 39,72	Rødgr.	" "
39,72 - 39,78	Pegm.	" "
39,78 - 41,05	Rødgr.	" "
41,05 - 41,43	Overgfj.	" "
41,43 - 41,48	Pegm. rød	" "
41,48 - 41,64	Overgfj.	" "
41,64 - 41,68	Pegm., rød	" "
41,68 - 42,44	Overgfj.	" "
42,44 - 42,48	Kvartsg.	" "
42,48 - 42,98	Overgfj. m. sv. kis & Mos_2 impr.	
42,98 - 43,03	pegm. rød	ikke spor
43,03 - 45,16	Overgfj. m. sv. kis & Mos_2 impr.	
45,16 - 49,11	Rødgr,	ikke spor
49,11 - 51,96	Overgfj.	" "
51,96 - 52,78	Rødgr.	" "
52,78 - 55,16	Overgfj.	" "
55,16 - 58,65	Rødgr.	" "
58,65 - 58,67	Kvartsg.	" "
58,67 - 58,92	Overgfj. m. sv. kis Mos_2 ikke synlig	
58,92 - 58,94	Kvartsg. " " " " " "	
58,94 - 59,08	Overgfj. " " " " " "	
59,08 - 60,41	Overgfj. rik Mos_2 impr. m. sv. kis impr.	
60,41 - 62,12	" " sv. kis m. sv. Mos_2 impr.	
62,12 - 62,18	Kvartsg. " " " " " "	
62,18 - 62,25	Overgfj. m. sv. kis impr., Mos2 ikke synlig	
62,25 - 64,94	Overgfj. m. sv. kis & Mos_2 impr.	
64,94 - 65,-	Kvartsg. " " " "	
65,- - 65,03	Overgfj. m. sv.	

65,03 - 65,05	Kvartsg. m. sv. kis & Mos_2 impr.	
65,05 - 68,-	Gangfj. sv. kis m. sv. Mos_2 impr.	
68,- - 72,72	Overgfj. m. sv. kis impr. Mos_2 ikke synlig	
72,72 - 72,73	Amplitt " " " " " " "	
72,73 - 72,86	Overgfj. " " " " " " "	
72,86 - 72,91	Amplitt " " " " " " "	
72,91 - 72,97	Overgfj. " " " " " " "	
72,97 - 73,01	Amplitt " " " " " " "	
73,01 - 73,09	Overgfj. " " " " " " "	
73,09 - 73,17	Amplitt " " " " " " "	
73,17 - 79,91	Overgfj. " " " " " " "	
79,91 - 80,40	Amplitt " " " " " " "	
80,40 - 84,20	Overgfj. " " " " " " "	
84,20 - 87,55	" , ikke spor bare 20 % kjerne.	
	Råttent fjell på sletten.	
87,55 - 94,85	Rødgr.	ikke spor
94,85 - 95,93	Overgfj.	" "
95,93 - 107,10	Rødgr.	" "
107,10- 108,-	Overgfj.	" "
108,- - 109,-	Rødgr.	" "
109,- - 110,96	Overgfj.	" "
110,96 - 111,01	Amplitt	" "
111,01 - 112,65	Overgfj.	" "
112,65 - 118,10	"	" "
118,10 - 121,67	Gangfj. sv. kis impr., Mos_2 ikke synlig	
121,67 - 121,81	Amplitt m. sv. impr. " " "	
121,81 - 121,87	Pegm. hvit	ikke spor
121,87 - 121,98	~~XXXXX~~ amplitt	" "
121,98 - 126,-	Overgfj.nær gangfj. sv. kis impr., Mos_2 ikke synlig	
126,- - 132,50	Rødgr.	ikke spor
132,50 - 138,03	Overgfj. nær rød	" "
138,03 - 139,80	Gangfj. m. sv. kis & Mos_2 impr.	
139,80 - 141,60	Overgfj.	ikke spor
141,60 - 152,36	Overgfj. nær rød	" " ved 150 - 152 råttent fj.
152,36 - 159,26	Rødgr.	ikke spor
159,36 - 159,57	Pegm., rød	" "
159,57 - 160,-	Rødgr.	" "
160,- - 160,07	Pegm. rød	" "
160,07 - 161,80	Overgfj.	" "
161,80 - 166,40	Gangfj. sv. kis & Mos_2 impr. bare 25% kjerne	
166,40 - 169,40	Overgfj. nær gangfj. m. sv. kis & Mos_2 impr.	
169,40 - 181,54	" " " " " " " "	
181,54 - 181,73	Gangfj. " " " " " " " "	
181,73 - 181,76	Kvartsg. " " " " " " " "	
181,76 - 184,20	Gangfj. " " " " " " " "	
184,20 - 184,22	Kvartsg. " " " " " " " "	
184,22 - 189,30	gangfj. " " " " " " " "	
189,30 - 189,36	Amplitt " " " " " " " "	
189,36 - 194,73	Gangfj. " " " " " " " "	
194,73 - 195,-	Kvartsg. " " " " " " " "	
195,- - 196,04	Gangfj. " " " " " " " "	
196,04 - 196,05	2mm Mos_2 stripe + kis	
196,05 - 198,77	Gangfj. m. sv. kis & Mos_2 impr.	
198,77 - 206,12	Overgfj.m. sv. impr. Mos_2, ikke spor	
206,12 - 208,92	" nær rødgr.	ikke spor
208,92 - 213,45	" " "	" "
213,45 - 213,54	Fink. gran. rød	" "
213,54 - 214,36	Rødgr.	" "

S l u t t.

Blad 1

% MoS_2 Kjerne	% MoS_2 Slam
Ikke spor	73
"	81
"	73
"	65
"	50
"	58
"	69
"	60
"	73
"	86
Ikke spor	38
Ikke spor	49
"	34
"	39
Ikke spor	44
Ikke spor	34
"	41

% MoS_2 Kjerne	% MoS_2 Slam
Ikke spor	49
"	57
0,051 89	Spor 29
0,037 89	0,065 42
0,032 97	0,051 42
Spor 96	0,035 20
Ikke spor 87	Ikke spor 38
" 65	Spor 31
" 120	" 28
Spor 72	0,010 44
Ikke spor 15	Spor 50
" 15	0,035 62
	Ikke spor 45
	" 43
	" 26
	" 42

% MoS_2 Kjerne	% MoS_2 Slam
	Ikke spor 23
	" 39
	" 16
	" 29
	" 25
	" 19
	" 59
	" 57
Ikke spor 92	Spor 59
	Ikke spor 69
	" 49
	" 34
	" 38
	" 17
	" 35
	" 36
	" 31

Beliggenhet: X = -866.88 Y = -103.07 Z = +699.22 (Nordrum)

Retn.: Azim = 319.49 Fall = -60.9 Lengde = 214.30

Kjerne %: Timer: Boring = 36/22 Total = Knæbor.

Boringsdato: Mai-Juni 1950 Borer:

Profil Hommen 5

Diamantborhull Nr.: 5.3.

"Hommen"

A/S KNABEN MOLYBDÆNGRUBER

F. H. 10069

Blad 2

% MoS_2 Kjerne	% MoS_2 Slam	% MoS_2 Kjerne	% MoS_2 Slam	% MoS_2 Kjerne	% MoS_2 Slam
	3kn spor 38				
	" 41	0,015 77	0,052 50		
	" 19	3kn spor 78	0,051 48		
		" 88	0,025 30		
0,034 90	0,126 40				
		" 99	0,051 38		
0,505 18	0,096 20	" 100	0,046 57		
0,055 88	0,085 26				
0,058 88	0,042 25				
0,120 99	0,124 28				
0,031 83	0,046 20				
0,030 49	0,102 32				
0,067 104	0,038 20				
0,085 72	0,027 30				
0,051 74	0,047 31				
0,051 10	0,051 38				
0,200 46	0,049 46				
0,062 81	0,041 55				
Spor 50	0,028 48				

1278:11
0,14

Beliggenhet: X = ÷866,88 Y = ÷103,07 Z = +699,22

Retn.: Azim = Fall = ÷100° Lengde = 214,36

Kjerne %: Timer: Boring ~~36~~ 36/22 Total =

Boringsdato: Mai-Juni 1950 Borer: Knaber

Profil Hommen 5

Diamantborhull Nr.: 5.3

"Hommen"

A/S KNABEN MOLYBDÆNGRUBER

F. H. 10069

5.3

Kjernebeskrivelse av D. B. 6b. 2.

0,- - 0,68	Overgfj.	ikke spor	
0,68 - 9,27	Rødgr.	" "	
9,27 - 10,91	Overgfj.	" "	
10,91 - 10,98	Pegm.	" "	, noe avtaket
10,98 - 12,12	Overgfj.	" "	
12,12 - 12,14	Pegm.	" "	, hvit
12,14 - 12,38	Overgfj.	" "	
12,38 - 16,62	Fink. granitt,	" "	, rød
16,62 - 18,47	Rødgr.	" "	
18,47 - 27,18	Fink. granitt, rød	" "	, stykkevis svært dårlig kjerne %. Fjellet delvis råttent.
27,18 - 27,30	Rødgr.	ikke spor	
27,30 - 27,64	Fink. granitt, rød	" "	
27,64 - 30,34	Rødgr.	" "	
30,34 - 30,42	Fink. gran., rød	" "	
30,42 - 30,66	Rødgr.	" "	
30,66 - 30,86	Fink. gran., rød	" "	
30,86 - 30,96	Rødgr.	" "	
30,96 - 31,-	Fink. gran., rød	" "	
31,- - 31,40	Rødgr.	" "	
31,40 - 31,60	Fink. gran., rød	" "	
31,60 - 34,15	Rødgr.	" "	
34,15 - 35,18	Fink. gran., rød	" "	
35,18 - 36,96	Rødgr.	" "	
36,96 - 37,07	Pegm, rød	" "	
37,07 - 38,36	Fink. gran., rød	" "	
38,36 - 39,32	Rødgr.	" "	
39,32 - 39,34	Amfib.	" "	
39,34 - 43,96	Rødgr.	" "	
43,96 - 44,18	Fink. gran., rød	" "	
44,18 - 45,22	Rødgr.	" "	
45,22 - 45,24	Pegm, rød	" "	
45,24 - 47,77	Rødgr.	" "	
47,77 - 47,80	Pegm., rød	" "	
47,80 - 50,32	Rødgr.	" "	
50,32 - 50,37	Pegm, rød	" "	
50,37 - 52,97	Rødgr.	" "	
52,97 - 53,15	Overgfj. m. sv. kis impr. MoS_2, ikke synlig.		
53,15 - 53,95	Rødgr.	ikke spor	
53,95 - 54,09	Pegm., rød	" "	
54,09 - 54,68	Rødgr.	" "	
54,68 - 56,46	Gangfj., meget mørke mineraler som ligger seperat som små linser m. sv. kis impr., MoS_2 ikke synlig		
56,46 - 57,58	Overgfj.	ikke spor	
57,58 - 57,61	Pegm., rød	" "	
57,61 - 58,-	Overgfj.	" "	
58,- - 58,20	Gangfj. m. sv. kis & MoS_2		
58,20 - 58,59	Rødgr.	ikke spor	
58,59 - 58,63	Pegm., rød	" "	
58,63 - 60,50	Overgfj. m. sv. impr. MoS_2 ikke synlig		
60,50 - 60,89	Rødgr.	ikke spor	
60,89 - 60,92	Pegm., rød	" "	
60,92 - 61,38	Rødgr.	" "	
61,38 - 61,82	Overgfj. m. sv. impr. MoS_2	ikke ~~spor~~	synlig
61,82 - 61,87	Kvartsg. sv. kis impr.	" "	"
61,87 - 62,33	Overgfj. m. sv.	" "	" "
62,33 - 67,85	Rødgr.	ikke spor	
67,85 - 68,10	Overgfj. m. sv. kis impr. MoS_2 ikke synlig		
68,10 - 81,30	Rødgr.	ikke spor	
81,30 - 81,70	Gangfj. m. sv. kis impr., MoS_2 ikke synlig		

81,70 - 83,22	Rødgr.	ikke spor
83,22 - 83,34	Gangfj. m. sv. kis impr., Mos_2 ikke synlig	
83,34 - 84,90	Rødgr.	ikke spor
84,90 - 85,55	Pegm., rød	" "
85,55 - 85,80	Overgfj.	" "
85,80 - 87,58	Gangfj. m. sv. kis impr., Mos_2 ikke synlig	
87,58 - 87,60	Kvartsg. sv. kis & Mos_2 impr.	
87,60 - 88,06	Overgfj. m. sv. kis impr., Mos_2 ikke synlig	
88,06 - 88,22	Amfib. " " " " " " "	
88,22 - 88,49	Gangfj. m. sv. kis & Mos_2 impr.	
88,49 - 90,38	Overgfj. m. sv. kis impr. Mos_2 ikke synlig	
90,38 - 90,39	Mos_2 stripe 1 mm	
90,39 - 90,51	Gangfj. sv. kis m. sv. Mos_2 impr.	
90,51 - 90,97	Overgfj. m. sv. kis impr., Mos_2 ikke synlig	
90,97 - 90,99	Kisgang,rik kis m. sv. Mos_2 impr.	
90,99 - 91,21	Gangfj. m. sv. kis impr. Mos_2 ikke synlig	
91,21 - 91,22	Mos_2 stripe 1 mm	
91,22 - 92,88	Gangfj. m. sv. kis impr. Mos_2 ikke synlig	
92,88 - 95,96	Overgfj." " " " " " "	
95,96 - 98,61	Rødgr.	ikke spor
98,61 -100,42	"	" "
100,42 -100,48	Kvartsg. m. sv. kis impr., Mos_2 ikke synlig	
100,48 - 101,39	Rødgr.	ikke spor
101,39 -101,49	Fink. granitt, rød eller fink., pegm.	
101,47 -105,22	Rødgr.	ikke spor
105,22 -105,30	Overgfj.	" "
105,30 - 105,46	Gangfj. m. sv. impr., Mos_2 ikke synlig	
105,46 -105,49	Kvartsg." " " " " "	
105,49 -105,79	Overgfj.	ikke spor
105,79 -106,91	Rødgr.	" "
106,91 -107,-	Overgfj.	" "
107,- -107,30	Rødgr.	" "
107,30 -107,66	Overgfj. m. sv. impr. Mos_2 ikke synlig	
107,66 -110,86	Rødgr.	ikke spor
110,86 -111,04	Gangfj. m. sv. kis impr. Mos_2 ikke synlig	
111,04 -111,28	Amfib. " " " " " " "	
111,25 -111,76	Gangfj. " " " " " " "	
111,76 -111,81	Pegm., hvit	ikke spor
111,81 -111,90	Overgfj.	" "
111,90 -114,36	Rødgr.	" "
114,36 -126,36	"	" "
126,36 -126,42	Fink. gran., rød	" "
126,42 -127,64	Rødgr.	" "
127,64 -127,69	Fink. gran, rød	" "
127,69 -128,07	Rødgr.	" "
128,07 -128,21	Fink., gran. rød	" "
128,21 -128,51	Rødgr.	" "
128,51 -128,57	Fink. gran., rød	" "
128,57 -129,92	Rødgr.	" "
129,92 -130,17	"	" "
130,17 -130,35	Fink.pegm., rød sv. Mos_2 impr.	
130,35 -130,48	Aplit, m. sv. Mos_2 impr. kis ikke synlig	
130,48 -131,19	Rødgr.	ikke spor
131,19 -131,23	Pegm., rød	" "
131,23 -135,16	Rødgr.	" "
135,16 -136,70	Overgfj. m. sv. impr. Mos_2 ikke synlig	
136,70 -137,93	Rødgr.	ikke spor
137,93 -143,66	Overgfj. m. sv. kis impr., Mos_2 ikke synlig	
143.66 -147,14	Rødgr.	ikke spor
147,14 -147,22	Amfib.	" "
147,22 -147,50	Overgfj.	" "
147,50 -147,67	Amfib.	" "
147,67 -148,63	Rødgr.	" "

148,63 - 148,75 Pegm., rød ikke spor
148,75 - 150,08 Overgfj. m. sv. kis impr., Mos_2 ikke synlig
150,08 - 150,10 Kvartsg. " " " " " "
150,10 - 152,06 Gangfj. m " " " " " "
152,06 - 152,10 Kvartsg. sv. kis m. sv. Mos_2 impr.
152,10 - 152,93 Gangfj.m. sv. kis impr., Mos_2 ikke synlig
152,93 - 153,05 Pegm. noe avtaket , ikke spor
153,05 - 154,22 Gangfj. m. sv. kis, Mos_2 ikke synlig
154,22 - 154,26 Kvartsg." " " " " "
154,26 - 154,50 Overgfj." " " " " "
154,50 - 155,21 Rødgr. ikke spor
155,21 - 155,37 Overgfj. " "
155,37 - 155,53 Gangfj. sv. kis impr., Mos_2 ikke synlig
155,53 - 155,83 Amfib. " " " " "
155,83 - 155,85 Overgfj. ikke spor
155,85 - 161,74 Rødgr, " "
161,74 - 162,22 Pegm., rød " "
162,22 - 165,52 Rødgr. " "
165,52 - 165,54 Pegm., rød " "
165,24 - 165,33 Rødgr. " "
165,33 - 165,44 Pegm., rød " "
165,44 - 175,22 Rødgr. " "
175,22 - 175,27 Pegm., rød " "
175,27 - 175,31 Rødgr. " "
175,31 - 175,35 Pegm., rød " "
175,35 - 175,93 Rødgr. " "
175,93 - 175,95 Pegm., rød " "
175,95 - 181,55 Rødgr. " "
181,55 - 181,71 Pegm., rød " "
181,71 - 183,60 Rødgr. " "
183,60 - 183,70 Fink., pegm., rød " "
183,70 - 184,59 Rødgr. " "
184,59 - 184,84 Overgfj. sv. kis & Mos_2 impr.
184,84 - 184,87 Kvartsg. rik " " "
184,87 - 186,02 Overgfj. m. sv." " "
186,02 - 186,11 Kvartsg. " " " "
186,11 - 186,47 Overgfj. m. sv." " "
186,47 - 186,53 Kvartsg. " " " " "
186,53 - 186,70 Gangfj. " " " " "
186,70 - 186,71 Kvartsg. " " " "
186,71 - 187,17 Gangfj. m. " " " "
187,17 - 187,53 Fink. pegm. " " " "
187,53 - 188,36 Gangfj. m. " " " "
188,36 - 188,43 Kvartsg. " " " "
188,43 - 188,75 Fink. gran.m. sv. kis impr. Mos_2 ikke synlig
188,75 - 188,96 Gangfj. sv. kis & Mos_2 impr.
188,96 - 190,- Fink. gran.,ikke spor, untatt på (190,-) kontakt
190,- - 190,22 Overgfj. m, sv. kis & Mos_2 impr.
190,22 - 190,25 Kvartsg. " " " "
190,25 - 191,35 Gangfj., m. " " " " muligens sv.
191,35 - 191,43 Kvartsg. " " " "
191,43 - 191,62 Overgfj. m. " " " "
191,62 - 191,62 Fink, gran. ikke spor
191,62 - 192,36 Overgfj. m. sv. kis & Mos_2 impr.
192,36 - 192,39 Pegm. noe avtaket ikke spor
192,39 - 193,42 Overgfj. m. sv. kis & Mos_2 impr., muligens sv.
193,42 - 194,16 Overgfj. " " " " "
194,16 - 195,42 Fink., gran. ikke spor
195,42 - 197,96 Gangfj. m. sv. kis & Mos_2 impr.
197,96 - 197,99 Kvartsg. sv. kis m. sv. Mos_2 impr
197,99 - 198,08 Gangfj. m. sv. kis & Mos_2 impr.
198,08 - 198,11 Kvartsg. sv. kis m. sv. Mos_2 impr.

198,11 - 200,30 Overgfj. m. sv. kis & MoS_2 impr.
200,30 - 200,85 " " " " " "
200,85 - 200,91 Kvartsg. m. rik MoS_2 sv. kis impr.
200,91 - 201,42 Gangfj. sv. kis & MoS_2 impr.
201,42 - 201,45 Kvartsg. m. rik MoS_2 & kis impr.
201,45 - 202,98 Gangfj. m. sv. kis & MoS_2 "
202,98 - 203,75 Gangfj., sv. MoS_2, m. sv. kis "
203,75 - 203,79 Pegm. noe avtaket, m. sv. kis "
203,79 - 203,87 Gangfj. m. sv. kis & MoS_2 impr.
203,87 - 204,01 Kvartsg.ualm. rik MoS_2 sv. kis impr.
204,01 - 205,94 Gangfj. m. sv. kis & MoS_2 impr.
205,94 - 206,59 Overgfj." " " " "
206,59 - 206,80 Pegm. hvit " " " "
206,80 - 206,89 Aplitt m. " " " "
206,89 - 206,93 Fink.pegm.m." " " " hvit
206,93 - 206,98 Aplitt " " " " "
206,98 - 207,02 Pegm. hvit " " " "
207,02 - 207,07 Aplitt m." " " "
207,07 - 207,14 Gangfj. " " " " "
207,14 - 207,30 Aplitt " " " " "
207,30 - 207,68 Overgfj. " " " " "
207,68 - 208,10 Gangfj. " " " "
208,10 - 208,13 Kvartsg. m. rik MoS_2, m. sv. kis impr.
208,13 - 208,17 Aplitt, sv. kis & MoS_2 impr.
208,17 - 209,80 Gangfj. m. sv." " "
209,80 - 209,83 Pegm. hvit m.sv. kis & MoS_2 impr.
209,83 - 210,48 Gangfj. m. sv. " " "
210,48 - 210,49 Kvartsg. m. rik MoS_2 impr.
210,49 - 212,38 Overgfj. " sv. " "
212,38 - 212,46 Pegm. rød ikke spor
212,46 - 212,80 Overgfj. m. sv. kis & MoS_2 impr.
212,80 - 212,82 Kvartsg. " " " "
212,82 - 212,90 Gangfj. m. " " " "
212,90 - 212,93 Kvartsg. " " " "
212,93 - 213,73 Overgfj. m. " " " "
213,73 - 213,76 Fink. pegm.m." " " "
213,76 - 213,79 Aplitt " " " "
På 213,76 kontakt 1mm MoS_2 stripe.
213,79 - 215,- Gangfj. sv. kis & MoS_2 impr.
215,- - 215,13 Overgfj. m. sv. kis & MoS_2 impr.
215,13 - 215,18 Kvartsg. " " " "
215,18 - 215,53 Gangfj. m. " " " "
215,53 - 215,54 Kvartsg. " " " "
215,54 - 216,14 Gangfj. m. " " " "
216,14 - 216,19 Kvartsg. m. rik MoS_2 & kis impr.
216,19 - 220,14 Overgfj. m. sv. " " "
220,14 - 220,30 Fink. pegm. ikke spor
220,30 - 223,90 Overgfj. " "
Går over til 20 mm kjerne.
223,90 - 237,88 Overgfj. nær rødgr. ikke spor
237,88 - 240,11 " gangfj. stykkevis ikke spor
240,11 - 240,13 Kvartsg. ikke spor
240,13 - 243,71 Overgfj. m. sv. kis & MoS_2 impr.
243,71 - 244,57 Aplitt " " " " "
244,57 - 245,14 Gangfj. " " " " "
245,14 - 247,- Overgfj. m. sv . impr. MoS_2 ikke synlig
247,- - 253,46 Overgfj. nær rødgr." " " "
253,46 - 260,39 Rødgr. ikke spor
260,39 - 260,45 Pegm., rød " "
260,45 - 261, 94 Rødgr. " "

S l u t t.

Blad 1

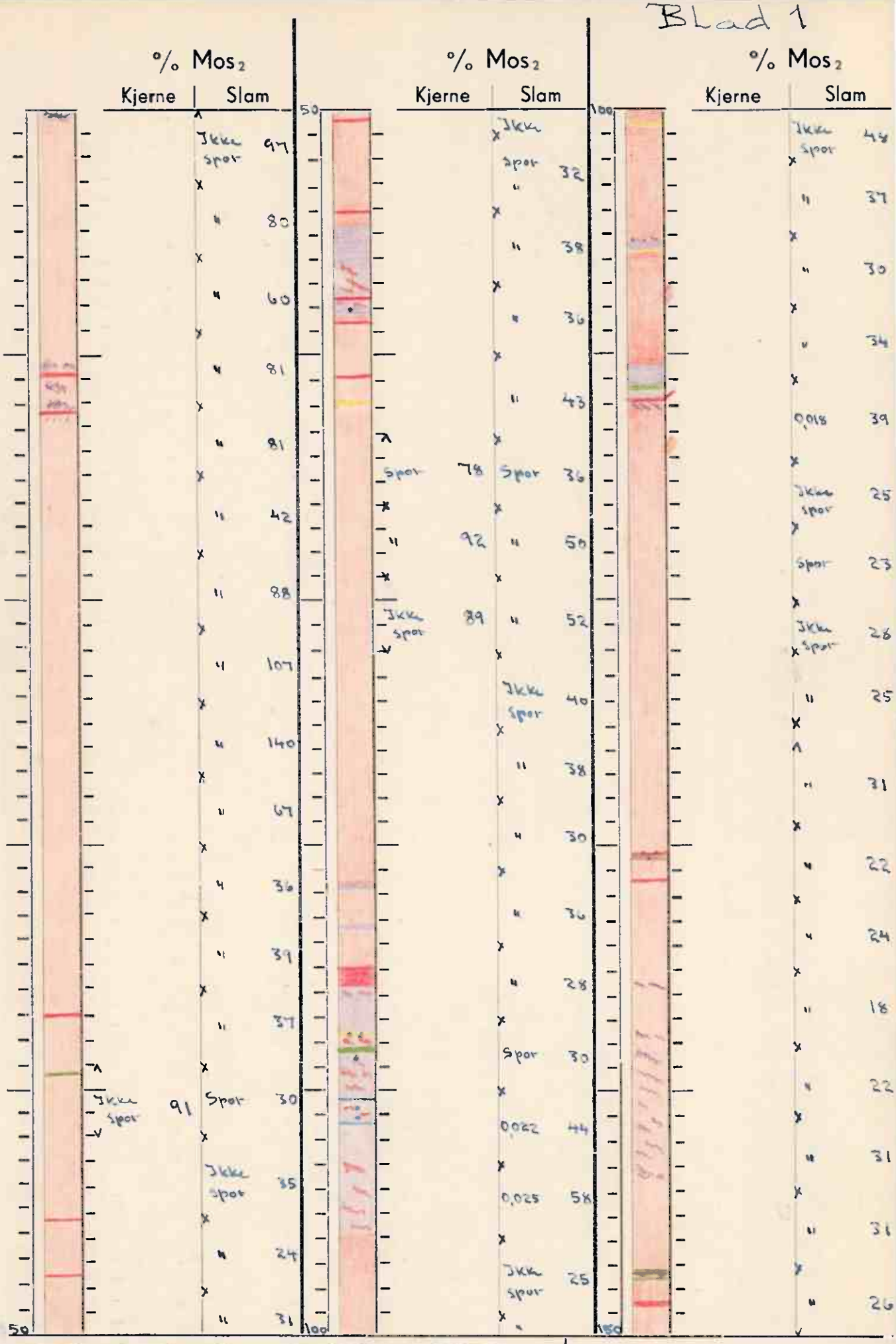

Beliggenhet: X = ÷1033,74 Y = ÷160,05 Z = 707,50

Retn.: Azim = 319,4° Fall = 66,7° Lengde = 261,90

Kjerne %: Timer: Borings.: 46/32 Total timer: 86/22

Boringsdato: Borer: Ludvigsson S.D.B. A/S

Profil 6b mot Liggen

Diamantborhull Nr.: Pr. 6b nr 2

„Hommeri"

A/S KNABEN MOLYBDÆNGRUBER

F. H. 10069

Blad 2

Dybde	% MoS_2 Kjerne	% MoS_2 Slam
150		
		0,008 34
		Spor 27
		Ikke spor 25
		" 27
		" 20
		" 21
		" 20
		" 27
		" 24
		" 19
		" 19
	Spor 102	0,012 25
	0,034 97	0,051 25
	0,078 105	0,068 18
	0,054 93	0,105 15
	0,028 101	0,034 18
200	0,119 97	0,143 21

Dybde	% MoS_2 Kjerne	% MoS_2 Slam
200		
	2,020 92	0,149 29
	0,265 102	1,650 29
	0,119 100	0,306 20
	0,101 100	0,160 24
	0,090 98	0,119 26
	0,029 100	0,082 26
	Ikke spor 95	0,048 18
		Ikke spor 8
	22 ø Kjerne	" 38
		" 36
		" 45
		" 23
		" 23
		" 15
		" 16
		" 9
250		

Dybde	% MoS_2 Kjerne	% MoS_2 Slam
250		
		Ikke spor 20
		" 13
		" 23
		" 26
		" 23

Beliggenhet: X = -1083,74 Y = -160,65 Z = 707,50

Retn.: Azim = 319,48 Fall = 66,72 Lengde = 261,90

Kjerne %: Timer: Borings ø: 46/32 ~~Total~~ og 36/22

Boringsdato: Borer: Ludvigsson S.D.B. A/S

Profil 6b mot Liggen

Diamantborhull Nr.: Pr. 6b nr 2

"Hommen"

A/S KNABEN MOLYBDÆNGRUBER

F. H. 10069

6B2

Kjernebeskrivelse av D.B. 6^b. 1.

0· - ·31	Overgfj. ? (forvitret) ikke spor. Kjerne Ø:40 mm.	
·31 - 9,16	" m. sv. kis, Mos_2 ikke synlig, endel forvitret.	
9,16 -12,87	" råttent fjell,	ikke spor
12,87 -12,99	Pegm., rød	" "
12,99 -19,24	Fink. gran., rød	" "
19,24 -19,65	Rødgr.	" "
19,65 -20,07	Fink. gran., rød	" "
20,07 -20,46	Rødgr.	" "
20,46 -22,55	Fink. gran., rød	" "
22,55 -25,68	Rødgr.	" "
25,68 -27,85	Fink. gran., rød	" "
27,85 -28,46	Rødgr.	" "
28,46 -28,94	Fink. gran., rød	" "
28,94 -29,21	Rødgr.	" "
29,21 -29,62	Fink. gram., rød	" "
29,62 -29,73	Rødgr.	" "
29,73 -30,40	Fink. gran., rød	" "
30,40 -31,51	Rødgr.	" "
31,51 -32,82	Fink. gran., rød	" "
32,82 -33,73	Rødgr.	" "
33,73 - 34,43	Fink. gran., rød	" "
34,43 -35,18	Overgfj. nær rødgr.	" "
35,18 -35,24	Fink. gran.	" "
35,24 -41,56	Overgfj. nær rødgr.	" "
41,52 -45,46	Rødgr.	" "
45,46 -45,76	Overgfj.	" "
45,76 -46,46	Rødgr.	" "
46,46 -46,54	Pegm. rød	" "
46,54 -47,50	Rødgr.	" "
47,50 -47,51	Fink. gran., rød	" "
47,51 -47,60	Rødgr.	" "
47,60 -47,69	Fink. gran., rød	" "
47,69 -48,02	Rødgr.	" "
48,02 -48,10	Fink. gran., rød	" "
48,10 -48,18	Rødgr.	" "
48,18 -48,35	Gangfj. m. sv. kis & Mos_2	impr.
48,35 -48,98	Overgfj.	ikke spor
48,98 -51,23	Rødgr.	" "
51,23 -51,26	Amfib.	" "
51,26 -52,25	Rødgr.	" "
52,25 -52,37	Fink.gran., rød	" "
52,37 -53,20	Rødgr.	" "
53,20 -53,39	Fink. gran., rød	" "
53,39 -60,-	Rødgr.	" "
60,- -65,92	" nærmest, dårlig fjell, bare 15 % kjerne, ikke spor	
65,92 -66,03	Amfib.	ikke spor
66,03 -68,08	Overgfj.	" "
66,08 -68,13	Pegm. noe avbleket	" "
68,12 -69,56	Overgfj.	" "
69,56 -71,40	Gangfj. m. sv. kis impr.,	Mos_2 ikke synlig
71,40 -71,42	Kvartsg. " " "	" " "
71,42 -71,44	Gangfj. " " "	" " "
71,44 -71,48	Kvartsg. " " "	" " "
71,48 -72,-	Amfib. " " "	" " "
72,- -72,62	Gangfj.	
72,62 -72,66	Pegm. noe avbleket	ikke spor
72,66 -72,82	Overgfj.	" "
72,82 -72,98	Fink.gran., rød	" "
72,98 -75,06	Overgfj.	" "
75,06 -75,13	Pegm., rød	" "

75,13 - 75,97	Gangfj. m. sv. kis imp. Mos_2 ikke synlig	
75,97 - 76,-	Kvartsg. " " " " " " "	
76,- - 76,37	Gangfj. " " " " " " "	
76,37 - 76,41	Kvartsg " " " & Mos_2 impr.	
76,41 - 77,49	Gangfj. " " " " " "	
77,49 - 77,61	Kvartsg.	ikke spor
77,61 - 77,90	Overfj.	" "
77,90 - 89,26	Rødgr.	" "
89,26 - 89,52	Overfj. m. sv. kis imp. Mos_2 ikke spor	
89,52 - 89,71	Amfib. " " " " " " "	
89,71 - 91,54	Overfj.	ikke spor
91,54 - 97,88	Rødgr.	" "
97,88 - 97,90	Kvartsg.	" "
97,90 - 99,68	Rødgr.	" "
99,68 -100,04	Overgfj. m. sv. kis imp., Mos_2 ikke synlig	
100,04 -101,70	Gangfj. " " " " " " "	
101,70 -102,76	Overgfj. " " " " " " "	
102,76 -103,11	Gangfj. " " " " " " "	
103,11 -106,32	Overgfj. nær rødgr.	ikke spor
106,32 -106,42	Gangfj. rik kis imp. Mos_2 ikke synlig	
106,42 - 106,68	Overgfj. m. sv. kis impr., Mos_2 ikke synlig	
106,68 -106,82	Gangfj. rik " " " " "	
106,82 -109,31	Overgfj. m. sv. " " " " "	
109,31 -109,71	Amfib. " " " " " " "	
109,71 -111,87	Overgfj. " " " " " " "	
111,87 -113,23	" " " " & Mos_2 impr.	
113,23 -113,24	Mos_2 & kis stripe 1 mm	
113,24 -113,37	Overgfj. nær rødgr.	ikke spor
113,37 -113,41	Pegm.fink. rød	" "
113,41 -115,59	Overgfj. nær rødgr.	" "
115,59 -115,91	Fink. pegm. rød	" "
115,91 -118,-	Rødgr.	" "
118,- -118,33	Fink. pegm. rød	" "
118,33 -118,56	Rødgr.	" "
118,56 -118,61	Fink. pegm. rød	" "
118,61 -123,63	Rødgr.	" "
123,63 -123,67	Pegm. rød	" "
123,69 -126,20	Rødgr.	" "
126,20 -127,10	Gangfj. m. sv. kis & Mos_2 impr.	
127,10 -127,80	Overfj. " " " " " "	
127,80 -127,26	Fink. pegm. rød	ikke spor
127,26 -129,02	Overfj. m. sv. kis & Mos_2 impr.	
129,02 -129,13	Amfib. " " " " " "	
129,13 -130,50	Overgfj. " " " " " "	,nær rødgr.
130,50 -130,51	Kis stripe, m. rik kis m. sv. Mos_2 impr.	
130,51 -133,34	Overgangfj. " sv. kis & Mos_2 impr.	
133,34 -133,35	Kvartsg. " " " " " "	
133,35 -141,32	Rødgr.	ikke spor
141,32 -147,51	"	" "
147,51 -147,76	Overgfj. m. sv. kis impr., Mos_2 ikke synlig	
147,76 -148,10	Gangfj. m. sv. kis & Mos_2 impr.	
148,10 -148,13	Pegm., rød	ikke spor
148,13 -148,66	Overgfj.	" "
148,66 -151,17	Rødgr.	" "
151,17 -151,21	Fink.pegm. rød	" "
151,21 -151,34	Rødgr.	" "
151,34 -151,36	Fink. pegm., rød	" "
151,36 -151,81	Fink. gran., rød	" "
151,81 -152,37	Fink. gran. avbeket m. sv. Mos_2 impr.	
152,37 -152,46	Gangfj. " " " " "	
152,46 -153,42	Rødgr.	ikke spor
153,42 -153,69	Overfj.	" "
153,69 -154,56	Rødgr.	" "
154,56 -154,64	Pegm., rød	" "

154,64 - 155,13 Rødgr. ikke spor
155,13 - 155,63 Fink. gran., rød " "
155,63 - 156,02 Rødgr. " "
156,02 - 156,11 pegm., rød " "
156,11 - 156,67 Rødgr. " "
156,67 - 157,37 Overgfj. m. sv. kis & Mos impr.
157,37 - 158,61 Rødgr. ikke spor
158,61 - 158,77 Pegm. rød " "
158,77 - 158,88 Kvartsg. " "
158,88 - 159,31 Rødgr. " "
159,31 - 159,37 Pegm. rød " "
159,37 - 161,89 Rødgr, " "
161,89 - 162,96 Overgfj. m. sv. kis impr., Mos_2 ikke spor
162,96 - 164,02 Rødgr. ikke spor
164,02 - 164,10 Pegm., rød " "
164,10 - 165,74 Rødgr. " "
165,74 - 165,76 Amfib. " "
165,76 - 166,02 Rødgr. " "
166,02 - 168,19 Overgfj. m. sv. kis & Mos_2 impr.
168,19 - 168,21 Amfib. m. sv. kis impr. ikke synlig
168,21 - 168,27 Gangfj." " " " " "
168,27 - 168,30 Amfib. " " " " " "
168,30 - 168,36 Gangfj." " " " " "
168,36 - 168, 39Amfib. " " " " " "
168,39 - 168,47 Gangfj." " " " " "
168,47 - 168,52 Amfib. " " " " " "
168,52 -168,65 Gangfj." " " " " "
168,62 - 168,69 Amfib. " " " " " "
168,69 - 168,72 Gangfj." " " " " "
168,72 - 168,75 Kvartsg." " " " " "
168,75 - 168,90 Overgfj." " " " " "
168,90 - 168,91 Amfib. " " " " " "
168,91 - 168,93 Overgfj." " " " " "
168,93 - 169,17 Amfib. " " " " " "
169,17 - 169,65 Gangfj. " " " " "
169,95 - 169,71 Amfib. " " " " " "
169,71 - 170,75 Gangfj. sv. kis m. sv. Mos_2 impr.
170,75 - 171,73 Overgfj. m. sv. kis impr., Mos_2 ikke synlig
171,73 - 171,96 Amfib. " " " " " " "
171,96 - 173,- rødgr. ikke spor
173,- - 173,11 Overgfj? " "
173,11 - 173,25 Amfib. " "
173,25 - 174,38 Gangfj. m. sv. kis impr., Mos_2 ikke synlig
174,38 - 177,28 Overgfj." " " " " " "
177,28 - 177,95 Gangfj. sv. " " " " "
177,95 - 181,59 Overgfj.m. " " " " " "
181,59 - 181,67 Amfib. " " " " " " "
181,67 - 181,83 Gangfj. " " " " " " "
181,83 - 182,27 Amfib. " " " " " " "
182,27 - 183,15 Overgfj." " " " " " "
183,15 - 184,36 Pegm. ikke spor, rød til å begynne med noe avtaket.
184,36 - 188, 78Overgfj. ? svært grovkornet, nesten pegmatisk sv.kis imp. Mos_2 ikke synlig.
188,78 - 189,64 Overgfj. svært grovkornet , nesten pegmatisk, sv. kis impr., Mos_2 ikke synlig.
189,64 - 189,81 Amfib. ikke spor
189,81 - 190,27 Overgfj. sv. kis impr. Mos_2 ikke spor
190,27 - 190,30 Kvartsg. m. sv." " " " "
190,30 - 190,80 Overgsfj." " " " " "
190,80 - 191,- Pegm., rød ikke spor
191,- - 196,19 Rødgr. " "
196,19 - 196,29 Overgfj. m, sv. kis & Mos_2 impr.
196,29 - 196,30 Kvartsg. sv. kis m. sv. Mos_2 impr.
196,30 - 196,89 Rødgr. ikke spor

196,89 - 197,33	Pegm., rød	
197,33 - 197,90	Overgfj. sv. kis & MoS_2 impr.	
197,90 - 197,91	Kvartsg. m. rik " "	
197,91 - 199,20	Overgangsfj. m. sv. " "	
199,20 - 213,20	Rødgr.	ikke spor
213,20 - 213,25	Pegm. rød	" "
213,25 - 213,77	Rødgr.	" "
213,97 - 214,13	Pegm. Rød	" "
214,13 - 214,78	Rødgr.	" "
214,78 - 215,95	Overgfj.	" "
215,95 - 215,96	1 mm MoS_2 stripe	
215,96 - 216,65	Overgfj. m. sv. kis & MoS_2 impr.	
216,65 - 216,82	Pegm., rød	ikke spor
216,82 - 217,39	Fink. gran., rød	" "
217,39 - 218,60	Overgfj.	" "
218,60 - 219,10	Rødgr. pegmatitt ?	ikke spor
219,10 - 220,16	Overgfj. sv. kis impr. MoS_2	ikke spor
220,16 - 222,48	" m. sv. kis & MoS_2 impr.	
222,48 - 222,50	Kvartsg. sv. kis & MoS_2 impr.	
222,50 - 223,42	Overgfj. m.sv. " " "	
223,42 - 223,44	Fink. gran." " " "	
223,44 - 223,80	Overgfj. m." " " "	
223,80 - 223,81	Kvartsg. " rik " " "	
223,81 - 231,10	Overgfj. " sv. " " "	
231,10 - 235,91	Gangfj. " " " "	
235,91 - 236,26	" " " " " "	
236,26 - 239,62	Overgfj. " " " " "	
239,62 - 239,64	Kvartsg. " " " "	
239,64 - 240,30	Overgfj. " " " " "	
240,38 - 240,42	Kvartsg. " rik " " "	
240,42 - 241,30	Overgfj. " sv. " " "	
241,30 - 241,31	MoS_2stripe 3 mm	
241,31 - 242,98	Overgfj. m. sv. kis & MoS_2 impr.	
242,98 - 243,05	Kvartsg. " rik " " "	
243,05 - 244,03	Overgfj. sv. " " "	
244,03 - 244,04	Kvartsg. " " " "	
244,04 - 244,62	Overgfj. m. " " " "	
244,62 - 244,68	Kvartsg. " " " " "	
244,68 - 245,08	Overgfj. " " " " "	
245,08 - 245,11	Pegm. , rød " " " "	
245,11 - 245,38	Overgfj. " " " "	
245,38 - 245,41	Pegm. rød m. " " " "	
245,41 - 246,21	Overgfj. " " " "	
246,21 - 246,22	Kvartsg. m. rik " " "	
246,22 - 246,72	Overgfj. sv. " " "	
246,72 - 246,74	Kvartsg. " " " "	
246,74 - 248,39	Overgfj. m. " " " "	
248,39 - 248,43	Pegm., rød	ikke spor
248,43 - 249,83	Overgfj. sv. kis & MoS_2 impr.	
249,83 - 249,85	Kvartsg. m.rik " " "	
249,85 - 250,-	Overgfj. sv. " " "	
250,- - 250,03	Kvartsg. " " " "	
250,03 - 251,32	Overgfj. rik " " "	
251,32 - 251,35	Kvartsg. sv. " " "	
251,35 - 252,13	Overgfj. m. " " " "	
252,13 - 252,15	Kvartsg. m. rik " " "	
252,15 - 252,26	Gangfj. " sv." " "	
252,26 - 252,29	Kvartsg. " rik " " "	
252,29 - 252,31	Gangfj. " " " " "	
252,31 - 252,32	MoS_2 stripe 3 mm	
252,32 - 253,01	Gangfj. sv. kis & MoS_2 impr.	
253,01 - 253,03	Kvartsg. m.rik " " "	
253,03 - 253,36	Overgfj. sv. " " "	

253,36 - 253,38 Kvartsg. m. rik kis & MoS_2 impr.
253,38 - 253,56 Gangfj. sv. " " "
253,56 - 253,58 Kvartsg. m. rik " " "
253,58 - 254,75 Gangfj. sv. " " "
254,75 - 256,79 Fink. pegm. rød, endel mørke miner, vesentlig biotitt, nærmest en rødgr., ikke spor
256,79 - 256,98 Overgfj. ikke spor
256,98 - 257,64 Fink. pegm., som ovenfor, ikke spor
257,64 - 258,21 Overgfj. ikke spor
258,21 - 258,90 Fink.pegm. rød, endel mørke miner, vesentlig biotitt, nærmest en rødgr., ikke spor
258,90 - 268,55 Overgfj. nær rødgr. " "
268,55 - 274,75 Rødgr. ikke spor

S L U T T.

Blad 1

% MoS_2 Kjerne	% MoS_2 Slam
	Ikke Spor 87
	" 118
	" 87
	" 104
	" 87
	" 61
	" 54
	" 76
	" 71
	" 52
	" 98
	" 40
	" 32
	" 40
	" 37
	" 36
	" 29

% MoS_2 Kjerne	% MoS_2 Slam
	Ikke Spor
	" 37
	" 37
	" 28
	" 44
	" 51
	" 11
	" 13
	" 15
	" 14
	" 6
	" 14
	" 6
	" 28
	" 8
	" 8
	" 7

% MoS_2 Kjerne	% MoS_2 Slam
	Ikke Spor 6
	" 24
	" 16
	" 14
0,011 94	Spor 13
	Ikke Spor 8
	" 10
	" 14
	" 13
0,039 100	0,072 13
0,037 103	0,068 15
0,012 95	0,025 11
Ikke Spor 102	Spor 8
	Ikke Spor 13
	" 15
	" 11
	" 9

Beliggenhet: X = ÷ 1084,12 Y = ÷ 159,57 Z = 707,36

Retn.: Azim = 319,49° Fall = ÷ 100° Lengde = 274,96

Kjerne %: Timer: Borings ø 46/32 Total =

Boringsdato: Mai-Juni 1950 Borer: Ludvigsson S.D.B. H/B

Profil 6b nr. 1

Diamantborhull Nr.: Pr. 6b 1

„Hommen"

A/S KNABEN MOLYBDÆNGRUBER

F. H. 10069

Blad 2

Dybde	% MoS_2 Kjerne	% MoS_2 Slam
150		
		Ikke spor 27
		" 39
	Ikke spor 99	0,015 17
		Ikke spor 18
		" 20
		" 17
		" 15
		" 19
		" 15
		" 18
		" 21
		" 15
		" 22
		" 20
		" 22
	0,115 123	0,092 18
200	0,020 107	0,038 17
200		Ikke spor 19
		" 13
		" 12
		" 18
		" 27
	0,027 107	0,015 10
	0,036 97	Spor 18
	0,061 96	0,051 16
	0,248 104	0,065 14
	0,023 97	0,034 18
	0,272 101	0,186 16
	0,051 97	0,035 15
	0,072 101	0,045 18
	0,190 96	0,129 15
	0,150 102	0,145 15
	0,073 102	0,102 15
250		
250	0,119 97	0,153 15
	0,364 100	0,345 10
	Ikke spor 97	0,070 27
	" 101	0,010 15
		Ikke spor 14
		" 20
		" 17
		" 15
		" 12

Beliggenhet: X = ÷1084,12 Y = ÷159,57 Z = 707,36

Retn.: Azim = 319,49 Fall = ÷100° Lengde = 274,96 m

Kjerne %: ~~Timer~~: Borings 4 46/32 Total =

Boringsdato: Mai Juni 1950 Borer: Ludvigsson S.D.B. A/S

Profil 6b nr. 1

Diamantborhull Nr.: Pr. 6b 1

"Hommen"

A/S KNABEN MOLYBDÆNGRUBER

F. H. 10069

1139

Kjernebeskrivelse av D. B. 6a.1.

0.- -	5.05	Rödgranitt	ikke spor
5.05 -	6.39	Overfjell	" "
6.39 -	8.28	Rödgranitt	" "
8.28 -	9.10	Overfjell	" "
9.10 -	15.38	Rödgranitt	" "
15.38 -	15.42	Pegm. röd	" "
15.42 -	16.28	Rödgranitt	" "
16.28 -	16.31	Pegm. röd	" "
16.31 -	17.74	Rödgranitt	" "
17.74 -	17.76	Pegm. röd	" "
17.76 -	18.27	Rödgranitt	" "
18.27 -	19.52	Fink. granitt, mer mörk enn vanlig, feltspat rödlig	" "
19.52 -	20.49	Röd granitt	" "
20.49 -	21.61	Fink. granitt som för	" "
21.61 -	21.70	Röd granitt	" "
21.70 -	22.04	Fink. granitt	" "
22.04 -	25.85	Rödgranitt	" "
25.85 -	26.69	Ordinær rödgranitt, åpen sleppe på kontakt til neste bergart	" "
26.69 -	27.58	Fink. rödgranitt	" "
27.58 -	27.62	Pegm. röd	" "
27.62 -	28.39	Fink. rödgranitt	" "
28.39 -	28.54	" pegm. röd	" "
28.54 -	30.66	" rödgranitt	" "
30.66 -	30.92	Ordinær rödgranitt	" "
30.92 -	32.51	Fink. rödgranitt	" "
32.51 -	33.61	Ordinær rödgranitt	" "
33.61 -	34.75	Fink. rödgranitt	" "
34.75 -	34.80	Pegm. röd	" "
34.80 -	36.22	Fink. rödgranitt	" "
36.22 -	39.30	Overfjell	" "
39.30 -	41.48	Ordinær rödgranitt	" "
41.48 -	41.73	Fink. rödgranitt	" "
41.73 -	43.25	Overfjell	" "
43.25 -	45.85	Ordinær rödgranitt	" "
45.85 -	45.98	Fink. rödgranitt	" "
45.98 -	46.57	Ordinær rödgranitt	" "
46.57 -	46.87	Fink. rödgranitt	" "
46.87 -	47.07	Ordinær rödgranitt	" "
47.07 -	47.89	Fink. rödgranitt	" "
47.89 -	48.42	Ordinær "	" "
48.42 -	48.97	Fink. "	" "
48.97 -	49.64	Ordinær "	" "
49.64 -	50.04	Fink. rödgranitt	" "
50.04 -	50.18	Ordinær rödgranitt	" "
50.18 -	50.41	Pegm. röd	" "
50.41 -	51.87	Rödgranitt ordinær	" "
51.87 -	52.58	Fink. rödgranitt	" "
52.58 -	57.39	Ordinær rödgranitt	" "
57.39 -	57.45	Fink. rödgranitt	" "
57.45 -	58.02	Ordinær rödgranitt	" "
58.02 -	58.12	Pegm. röd	" "
58.12 -	58.35	Fink. rödgranitt	" "
58.35 -	63.39	Ordinær "	" "
63.39 -	63.58	Overfjell	" "
63.58 -	64.84	Ordinær rödgranitt	" "
64.84 -	65.74	Overfjell m.sv. MoS_2 impregnasjon	
65.74 -	66.48	Ordinær rödgranitt	ikke spor
66.48 -	66.52	Kvartsgang med svak MoS_2 impregnasjon	

66.52	-	67.52	Ordinær rödgranitt	ikke spor
67.52	-	67.55	Kvartsgang, kis eller MoS2 ikke synlig	
67.58	-	67.59	Ordinær rödgranitt	" "
67.59	-	67.60	Pegm. röd	" "
67.60	-	67.84	Ordinær rödgranitt	" "
67.84	-	67.87	Pegm. röd	" "
67.87	-	68.-	Ordinær rödgranitt	" "
68.-	-	68.03	Pegm. röd	" "
68.03	-	78.06	Ordinær rödgranitt	" "
78.06	-	78.16	Pegm. röd	" "
78.16	-	78.96	Overfjell	" "
78.96	-	79.02	Amfib.	" "
79.02	-	79.18	Overfjell	" "
79.18	-	79.31	Overfjell m/striper av amfib. m/svak MoS2 impregnasjon	
79.31	-	79.49	Gangfj. m/svak kis impr., MoS2 ikke synlig	
79.49	-	84.54	Ordinær rödgranitt	" "
84.54	-	84.66	Pegm. röd	" "
84.66	-	84.73	Ordinær rödgranitt	" "
84.73	-	84.79	Pegm. röd	" "
84.79	-	89.90	Ordinær rödgranitt	" "
89.90	-	90.74	Gangfj. m/svak kis impr. MoS2 ikke synlig	
90.74	-	91.52	Overg.fj.	" "
91.52	-	92.47	Rödgranitt	" "
92.47	-	92.93	Gangfj. m/svak kis impr. MoS2 ikke synlig	
92.93	-	93.06	Overg.fj. m/svak kis impr.	
93.06	-	93.11	Pegm. röd	" "
93.11	-	93.88	Overg.fj. m/svak kis, MoS2 ikke synlig	
93.88	-	93.97	Amplitt sv.kis " " "	
93.97	-	95.25	Gangfj. sv. kis " " "	
95.25	-	96.01	Overg.fj. m/sv. kis " " "	
96.01	-	96.07	Amplitt sv. kis " " "	
96.07	-	100.38	Gang.fj.M9sv. kis og MoS2 impr.	
100.38	-	100.49	Pegm., noe avbleket	" "
100.49	-	101.08	Overg. fj.	" "
101.08	-	101.20	Pegm. röd	" "
101.20	-	101.26	Amplitt sv. kis impr., MoS2 ikke synlig	
101.26	-	105.29	Overg.fj. m/sv. kis impr. MoS2 ikke synlig	
105.29	-	105.33	Kvartsg. sv. kis m/sv. MoS2 impr.	
105.33	-	109.19	Rödgranitt m/sv. kis impr., MoS2 ikke synlig	
109.19	-	109.67	Amplitt m/sv. kis impr. " " "	
109.67	-	111.47	Overg. fj.	" "
111.47	-	113.65	Rödgranitt	" "
113.65	-	114.73	Overg.fj.	" "
114.73	-	116.36	Gangfj. m/sv. kis og MoS2 impr.	
116.36	-	116.40	Pegm. röd, noe avbleket	" "
116.40	-	119.78	Gang.fj. m/sv. kis og MoS2 impr.	
119.78	-	121.76	Overg.fj.	" "
121.76	-	121.89	Amplitt sv. kis, ikke spor MoS2	
121.89	-	121.97	Gangfj. " " " " "	
121.97	-	122.-	Amplitt " " " " "	
122.-	-	122.76	Gangfj. m/sv. kis og MoS2 impr.	
122.76	-	122.79	Amplitt " " " " "	
122.79	-	123.87	Gangfj. " " " " "	
123.87	-	124.04	Amplitt sv. kis impr. MoS2 ikke synlig	
124.04	-	124.20	Gangfj. m/sv. " " " " "	
124.20	-	126.77	Amplitt " " " " " "	
126.77	-	139.83	Overg.fj.nær rödgranitt	" "
139.83	-	141.26	Rödgranitt	" "
141.26	-	141.53	Fink. gran.feltspat rödlig	" "

141.53	-	142.28	Rödgranitt	ikke spor
142.28	-	142.36	Gangfj.	" "
142.36	-	142.45	Fink. gran.(aplitt?)	" "
142.45	-	142.48	Overg.fj.	" "
142.48	-	143.29	Fink. granitt (aplitt)	" "
143.29	-	146.75	Overg.fj.	" "
146.75	-	148.32	Rödgranitt	" "
148.32	-	148.57	Gang.fj. sv. kis, m/sv. MoS2 impr.	
148.57	-	148.65	Overg.fj. " " " " "	
149.65	-	150.74	Gangfj. " " " " "	
150.74	-	151.41	Overgfj.	Ikke spor
151.41	-	151.42	Amplitt m/sv kis impr.,MoS2 ikke synlig	
151.42	-	151.60	Overg.fj.	" "
151.60	-	151.62	Amplitt	" "
151.62	-	151.84	Overg.fj.	" "
151.84	-	152.28	Amplitt m/sv. kis impr., MoS2 ikke synlig	
152.28	-	152.35	Overg.fj.	" "
152.35	-	152.41	Amplitt m/sv. kis, ikke MoS2 impr.	" "
152.41	-	152.69	Overg. fj. " " " " "	
152.69	-	152.80	Amplitt " " " " "	
152.80	-	154.83	Overg.fj. " " " " "	
154.83	-	155.07	Gangfj. m/sv. kis, MoS2 impr. ikke synlig	
155.07	-	155.09	Kvartsg. sv. kis og MoS2 impr.	
155.09	-	155.24	Gangfj. m/sv. kis MoS2 impr.	
155.24	-	155.27	Kvartsg. m.sv. kis og MoS2 impr.	
155.27	-	157.43	Gangfj. sv. kis, m.sv. MoS2 impr.	
157.43	-	157.46	Kvartsg.	ikke spor
157.46	-	159.99	Gangfj. m.sv. MoS2, sv. kis impr.	
159.99	-	165.-	Amplitt m.sv. kis, MoS2 ikke synlig	
165.-	-	168.89	Rödgr.?, eller muligens fink.pegmat	
168.89	-	169.11	Gangfj.	" "
169.11	-	171.25	Overg.fj.	" "
171.25	-	171.55	Pegm. röd	" "
171.55	-	172.96	Amplitt	" "
172.96	-	174.96	Overg.fj. nær rödgran.	" "
174.96	-	175.16	Pegm. röd	" "
175.16	-	185.64	Overg.fj. nær rödgr.	" "
185.64	-	187.48	" " " "	" "
187.48	-	187.51	Pegm. röd	" "
187.51	-	188.11	Rödgr.	" "
188.11	-	188.20	Pegm. röd	" "
188.20	-	188.65	Rödgr.	" "
188.65	-	188.80	Pegm. röd	" "
188.80	-	192.48	Overg.fj.	" "
192.48	-	192.49	Amplitt, sv. kis, m rik MoS2 impr.	
192.49	-	197.50	Overg.fj. m. sv. kis og MoS2 impr.	
197.50	-	197.62	Pegm. sv. kis, MoS2 ikke synlig, noe avbleket	
197.62	-	198.12	Overg.fj. m.sv. kis og MoS2 impr.	
198.12	-	198.47	Fink. granitt	ikke spor
198.47	-	201.58	Overg.fj. m.sv. kis og MoS2 impr.	" "
201.58	-	201.67	Pegm. röd	" "
201.67	-	204.73	Overg.fj. m.sv. kis og MoS2 impr.	
204.73	-	209.36	Gangfj. m.sv. kis og MoS2 impr.	
209.36	-	209.37	MoS2 striper 1 mm, ikke kvarts	
209.37	-	210.70	Gangfj. m.sv. kis og MoS2 impr.	
210.70	-	210.82	Pegm. röd	" "
210.82	-	214.27	Gangfj. m.sv. kis og MoS2 impr.	
214.27	-	214.63	Overg.fj. " " " " "	
214.63	-	214.83	Pegm. röd, finkornig	
214.83	-	215.03	Gangfj. m.sv. kis og MoS2 impr.	
215.03	-	215.08	Kvartsg." " " " " "	
215.08	-	215.29	Gangfj. m.sv. kis og MoS2 impr.	
215.29	-	215.33	Kvartsg. sv. " " " "	

215.33	-	215.39	Pegm. rik kis og MoS2 impr.	
215.39	-	215.45	Kvartsg. sv. kis og MoS2 impr.	
215.45	-	215.76	Gangfj. sv. " " " "	
215.76	-	217.33	Overg.fj. m.sv." " " "	
217.33	-	218.16	Gangfj. " " " " " "	
218.16	-	218.18	Kvartsg. " " " " " "	
218.18	-	218.49	Gangfj. " " " " " "	
218.49	-	218.52	Kvartsg. " " " " " "	
218.52.	-	219.05	Gangfj. " " " " " "	
219.05	-	219.10	Kvartsg. sv. kis og MoS2 impr.	
219.10	-	220.36	Overg.fj. m.sv. kis og MoS2 impr.	
220.36	-	220.38	~~Overg.fj~~ Kvartsg. sv. kis og MoS2 impr.	
220.38	-	221.30	Overg.fj. m.sv. kis og MoS2 impr.	
221.30	-	221.32	Kvartsg. sv. kis og MoS2 impr.	
221.32	-	221.61	Gangfj. m.sv. kis og MoS2 impr.	
221.61	-	221.63	Kvartsg. m.sv. kis og MoS2 impr.	
221.63	-	222.58	Overg.fj." " " " " "	
222.58	-	222.64	Pegm. röd	ikke spor
222.64	-	223.-	Overg.fj.	" "
223.-	-	223.89	Gangfj. m.sv. kis og MoS2 impr.	
223.89	-	223.91	Kvartsg." " " " " " "	
223.91	-	224.32	Overg.fj." " " " " "	
224.32	-	224.46	Kvartsg. sv. kis og MoS2 impr.	
224.46	-	225.-	Gangfj. " " " " "	
225.-	-	226.38	Overg.fj.m.sv. kis og MoS2 impr.	
226.38	-	227.06	Overg.fj.	ikke spor
227.06	-	227.11	Fink. pegm. röd	" "
227.11	-	228.-	Rödgr.	" "
228.-	-	228.06	Pegm. noe avbleket	" "
228.06	-	236.17	Overg.fj. nær rödgr.	" "
236.17	-	240.07	Rödgr.	" "
240.07	-	240.23	Pegm. röd	" "
240.23	-	241.46	Rödgr.	" "

S l u t t

Blad 1.

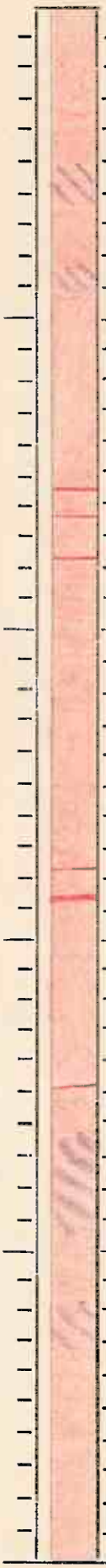

% MoS_2 Kjerne	% MoS_2 Slam
	Ikke Spor 103
	" " 65
	" " 128
	" " 127
	" " 50
	" " 43
	" " 101
	" " 96
	" " 79
	" " 65
	" " 67
	" " 76
	" " 85
	" " 82
	" " 89
	" " 75
	" " 73

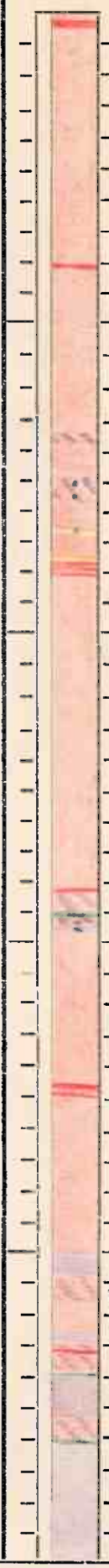

% MoS_2 Kjerne	% MoS_2 Slam
	Ikke Spor 45
	" " 71
	" " 72
	" " 66
	" " 65
	" " 61
	" " 74
	" " 66
	" " 61
	" " 72
	" " 64
	" " 63
	" " 76
Ikke Spor 100	" " 75
" " 88	0,035 76
Spor 71	Spor 86
	Ikke Spor 78

% MoS_2 Kjerne	% MoS_2 Slam
	Ikke Spor 78
	" " 82
	" " 74
Ikke Spor 94	" " 64
Spor 81	Spor 77
Spor 85	Ikke Spor 75
Ikke Spor 97	" " 76
Spor 90	Spor 70
Ikke Spor 93	Ikke Spor 76
	" " 64
	" " 68
	" " 68
	" " 48
	" " 67
	" " 61
	" " 65
	" " 67

Beliggenhet: X = -1173.37 Y = -196.189 Z = 711.16

Retn.: Azim = 319,4° Fall = 66,7° Lengde = 241,45

Kjerne %: Timer: Boring = Total =

Boringsdato: April-mai 1950 Borer: DIABOR (Ericsson)

Diamantborhull Nr.: 6A I

"Hommen"

A/S KNABEN MOLYBDÆNGRUBER

F. H. 10069

Profil Hommen 6A, mot ligg.

% MoS_2 Kjerne		% MoS_2 Slam	
		Jkke spor	59
0,026	57	" "	91
Jkke spor	98	0,013	52
" "	95	Spor	61
" "	93	Jkke spor	78
" "	35	Spor	73
" "	94	Jkke spor	71
		" "	64
		" "	73
		" "	49
		" "	57
		" "	51
		" "	55
Jkke spor	86	" "	71
0,052	95	0,061	47
0,075	93	0,051	50
0,051	90	0,062	

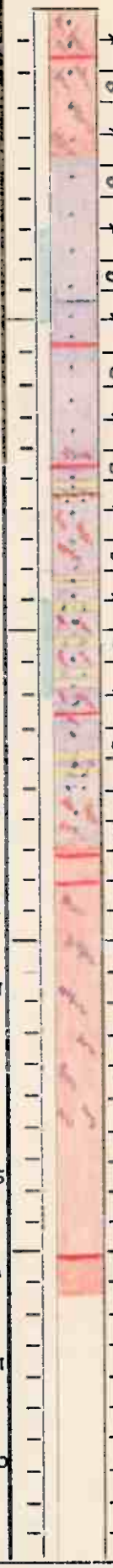

% MoS_2 Kjerne		% MoS_2 Slam	
0,054	97	0,017	50
0,032	90	0,073	30
0,122	73	0,045	55
0,041	87	0,043	11
0,075	88	0,051	20
0,085	64	0,102	8
0,101	94	0,106	18
0,082	56	0,092	29
Jkke spor	82	0,054	11
" "	89	Jkke spor	81
" "	93	Spor	28
		Jkke spor	22
		Spor	21
		Jkke spor	14

% MoS_2 Kjerne	% MoS_2 Slam

Beliggenhet: X = -1173.37 Y = -196.189 Z = 711.16

Retn.: Azim = 319,4° Fall = 66,7° Lengde = 241,45

Kjerne %: Timer: Borings 36/11 Total =

Boringsdato: april-mai - 50 Borer: DIABOR (Ericsson)

Profil Hommen 6A, mot ligg.

Diamantborhull Nr.: 6A1

„Hommen"

A/S KNABEN MOLYBDÆNGRUBER

F. H. 10069

6A1

Hommen 1951 - 1952

VENNLIGST : Ta ikke noe ut av denne mappen.

DIAMANTBORING.

Denne mappe skal omfatte data for hull boret i dagen i Hommenfeltet 1951.

Orginal beskrivelse av kjernen finnes i notisböker merket "Diamantborkjerner", en noe forkortet beskrivelse finnes i denne mappen.

Orginal analyseseddel for slam og kjerner med angivelse av vekt finnes i mappen "Diamantboring - Laboratorierapport".

Övrige data om boringen finnes i mapper merket "Diamantboring ved Svenska Diamantbergborrings A.B. 1950 - 1951."

Tegnforklaring.

% MoS_2 Kjerne	% MoS_2 Slam	% MoS_2 Kjerne	% MoS_2 Slam	% MoS_2 Kjerne	% MoS_2 Slam
"Rødgranit"					
Normal sidesten					
"Gangtjell"					
Bleket granit					
"Overgangstjell"					
"Overgangstjell"					
Bergart > .2% MoS_2					
"Sterkt Impregnert"					
Bergart fra .1-.2% MoS_2					
"Svakt Impregnert"				Utboret på:	
Bergart < .1% MoS_2				56 m/m krone	19.20 kg/3m
"Meget svakt Impregnert."				42 m/m kjerne	10.80 kg/3m
				slam	8.40 kg/3m
Kvartsgang.					
Pegmatit					
Aplit.				Utboret på	
Amfibolit-gneiss				36 m/m. krone	2.65 kg/m
					7.95 kg/3m
"Glimmergang." Benkehei				22 m/m kjerne	.99 kg/m.
					2.97 kg/3m
Gang av MoS_2					
				Slam.	1.66 kg/m.
Hommentorkastningen Biotit-gneis					4.98 kg/3m.
Kjerneanalyse > .2% MoS_2				Utboret på	
Kjerneanalyse fra .1-.2% MoS_2				46 m/m krone	13 kg/3m.
				32 m/m kjerne	6.25 kg/3m
Eldre Gneis				slam.	6.75 kg/3m

Beliggenhet: X = Y = Z =

Retn.: Azim = Fall = Lengde =

Kjerne %: Timer: Boring = Total =

Boringsdato: Borer:

Diamantborhull Nr.:

A/S KNABEN MOLYBDÆNGRUBER

F. H. 10069

Tegnforklaring.

D. B. hull 2.2.

0,- - 2,72	Rödgr.	I.S.
2,72 - 3,48	Amfilit, m. sv. kis impr., MoS_2	I.S.
3,48 - 4,10	Overgfj. nær rödgr.	I.S.
4,10 - 4,20	" m. sv. MoS_2 impr.	
4,20 - 6,40	Rödgr.	I.S.
6,40 - 6,60	Overgfj. m. sv. kis impr., MoS_2	I.S.
6,60 - 7,33	" nær gangfj. sv. kis impr. MoS_2	I.S.
7,33 - 9,92	Rödgr.	I.S.
9,92 - 10,58	Overgfj. m. sv. kis impr. MoS_2	I.S.
10,58 - 13,35	Rödgr.	I.S.
13,35 - 13,78	Lysgrå gneis	I.S.
13,78 - 13,87	Kvartspegm.	I.S.
13,87 - 14,80	Lysgrå gneis	I.S.
14,80 - 15,15	Rödgr.	I.S.
15,15 - 15,33	Lysgrå gneis, sv. kis impr. MoS_2	I.S.
15,33 - 16,-	Rödgr.	I.S.
16,- - 17,48	Overgfj.	I.S.
17,48 - 17,58	Amfilit.	I.S.
17,58 - 17,80	Overgfj.	I.S.
17,80 - 18,20	Amfilit.	I.S.
18,20 - 18,28	Gangfj.	I.S.
18,28 - 21,83	Amfilit	I.S.
21,83 - 22,63	Overgfj.	I.S.
22,63 - 23,53	Lysgrå gneis	I.S.
23,53 - 23,73	Overgfj. nær rödgr.	I.S.
23,73 - 24,04	Lysgrå gneis	I.S.
24,04 - 24,77	Overgfj.	I.S.
24,77 - 24,79	Kvartsg.	I.S.
24,79 - 24,82	Overgfj.	I.S.
24,82 - 24,83	Kvartsg.	I.S.
24.83 - 25,49	Overgfj.	I.S.
25,49 - 25,66	Lysgrå gneis	I.S.
25,66 - 25,97	Overgfj.	I.S.
25,97 - 26,96	Lysgrå gneis	I.S.
26,96 - 27,04	Kvartsg. rik Cu-kis, MoS_2	I.S.
27,04 - 27,28	Lysgrå gneis	I.S.
27,28 - 27,42	Overgfj.	I.S.
27,42 - 27,66	Amfilit	I.S
27,66 - 27,82	Overgfj.	I.S.
27,82 - 28,28	Lysgrå gneis, sv. kis impr. MoS_2	I.S.
28,28 - 28,46	Amfilit	I.S.
28,46 - 29,-	Lysgrå gneis, sv. kis impr. MoS_2	I.S.
29,- - 29,41	Overgfj. m. rik kis impr. MoS_2	I.S.
29,41 - 29,43	Kvartsg.	I.S.
29,43 - 31,37	Overgfj. sv. kis impr. MoS_2	I.S.
31,37 - 31,48	Lysgrå gneis sv. kis impr. MoS_2	I.S.
31,48 - 31,73	Overgfj.	I.S.
31,73 - 32,15	Lysgrå gneis, sv. kis impr. MoS_2	I.S.
32,15 - 33,66	Overgfj. m. sv. " " "	"
33,66 - 33,83	Lysgrå gneis " " " " "	"
33,83 - 33,97	Amfilit.	I.S.
33,97 - 34,-	Kvartsg.	"
34,- - 34,34	Amfilit.	"
34,34 - 34,80	Lysgrå gneis	"
34,80 - 35,-	Amfilit.	"
35,- - 35,02	Kvartsg.	"
35,02 - 35,33	Amfilit.	"
35,33 - 35,82	Lysgrå gneis, sv. kis impr. MoS_2	I.S.
35,82 - 38,42	Overgfj. m. sv. " " "	"
38,42 - 38,60	Rödgr.	I.S.
38,60 - 39,66	Amfilit.	"
39,66 - 44,55	Overgfj. m. sv. kis impr. MoS_2	I.S.

44,55 - 44,79 Rödgr. I.S.
44,79 - 45,57 Overgfj. m. sv. kis impr. MoS_2 I.S.
45,57 - 45,77 Pegm. litt bleket I.S.
45,77 - 47,37 Overgfj. sv. kis impr. MoS_2 I.S.
45,37 - 47,57 Rödgr. I.S.
47,57 - 47,81 Fink. grnitt, röd I.S.
47,81 - 53,41 Overgfj. nær gangfj. m. rik kis impr. MoS_2 I.S.
53,41 - 53,48 Aplitt m. sv . kis & MoS_2 impr.
53,48 - 56,39 Overgfj. m. sv. kis impr., MoS_2 I.S.
56,39 - 56,42 Aplitt sv. kis & MoS_2 impr.
56,42 - 57,- Overgfj. m. sv. kis & MoS_2 impr.
57,- - 57,53 " I.S.
57,53 - 57,57 Kvartsg. sv. kis impr. MoS_2 I.S.
57,57 - 57,69 Lysgrå gneis, sv. kis impr. MoS_2 I.S.
57,69 - 57,73 Kvartspegm. I.S.
57,73 - 57,88 Lysgrå gneis, sv. kis impr. MoS_2 I.S.
57,88 - 58,17 Amplitt. I.S.
58,17 - 65,68 Overgfj. sv. kis impr. MoS_2 I.S.
65,68 - 66,72 Rödgr. I.S.
66,72 - 66,98 Overgfj. I.S.
66,98 - 67,72 Lysgrå gneis I.S.
67,72 - 68,30 Overgfj. I.S.
68,30 - 70,62 Rödg. "
70,62 - 72,67 Overgfj. "
72,67 - 73,84 Rödgr. "
73,84 - 74,89 Overgfj. grovkornig m. sv. kis impr. MoS_2 I.S.
74,89 - 75,03 Lysgrå gneis I.S.
75,03 - 75,29 Gangfj. m. sv. kis impr. MoS_2 I.S.
75,29 - 76,14 Overgfj. " " " " " "
76,14 - 76,52 Rödgr. I.S.
76,52 - 76,72 Overgfj. "
76,72 - 77,15 Rödgr. "
77,15 - 77,79 Lysgrå gneis ~~m.~~ sv. kis impr. MoS_2 I.S.
77,79 - 78,26 Rödgr. I.S.
78,26 - 78,81 Pegm. röd "
78,81 - 78,95 Amplitt "
78,95 - 79,01 Overgfj. "
79,01 - 79,09 Amplitt. "
79,09 - 79,18 Overgfj. "
79,18 - 79,43 Lysgrå gneis, sv. kis impr. MoS_2 I.S.
79,43 - 79,49 Overgfj. I.S.
79,49 - 79,77 Lysgrå gneis, sv. kis impr. MoS_2 I.S.
79,77 - 80,91 Overgfj. I.S.
80,91 - 82,18 Lysgrå gneis, sv. kis impr. MoS_2 I.S.
82,18 - 83,66 Overgfj. m. sv. " " " "
83,66 - 83,86 Rödgr. I.S.
83,86 - 84,45 Overgfj. "
84,45 - 84,71 Amplitt., m. rik Cu-kis, MoS_2 I.S.
84,71 - 85,59 Overgfj. I.S.
85,59 - 85,68 Amplitt "
85,68 - 85,83 Overgfj. "
85,83 - 86,17 Amplitt. "
86,17 - 87,- Overgfj. "
87,- - 89,91 " m. sv. kis & MoS_2 impr.
89,91 - 90,17 Amplitt. I.S.
90,17 - 90,21 Gangfj. "
90,21 - 90,25 Amplitt. "
90,25 - 90,31 Gangfj. "
90,31 - 90,33 Amplitt. "
90,33 - 90,38 Gangfj. "
90,38 - 91,37 Amplitt. "
91,37 - 91,83 Rödgr. "
91,83 - 92,69 Overgfj. m. sv. kis & MoS_2 impr.
92,69 - 92,72 Kvartsg. m. rik kis, m. sv. MoS_2 impr.

92,72 - 93,- Gangfj. m. sv. kis & MoS_2 impr.
93,- - 93,18 Rödgr. " " " " "
93,18 - 93,99 Gangfj. sv. kis m. sv. MoS_2 impr.
93,99 - 94,02 Kvartsg. m. rik kis impr. MoS_2 I.S.
94,02 - 95,- Overgfj. sv. " " " "
95,- - 95,30 Fink. gran. grå I.S.
95,30 - 95,36 Overgfj. m. rik kis impr., rik på biotitt
95,36 - 95,56 Pegm. noe bleket I.S.
95,56 - 96,28 Overgfj. "
96,28 - 96,31 Gangfj. m.rik kis impr. MoS_2 I.S.
96,31 - 97,03 Overgfj. I.S.
97,03 - 99,07 Rödgr. "
99,07 - 99,43 Overgfj. "
99,43 - 111,58 Rödgr. "
111,58 - 111,63 Pegm. röd "
111,63 - 114,42 Rödgr. "
114,42 - 114,55 Fink. gran. röd "
114,55 - 114,68 Rödgr. "
115,68 - 114,83 Overgfj. "
114,83 - 123,- Rödgr. "
123,- - 124,61 " m. sv. kis & MoS_2 impr.
124,61 - 124,68 Aplitt m. rik MoS_2 impr.
124,68 - 130,38 Rödgr. I.S.
130,38 - 130,46 Fink. gran. röd "
130,46 - 133,51 Rödgr. "
133,51 - 134,30 Fink. gran. grå "
134,30 - 135,67 Rödgr. "
135,67 - 141,20 Fink. gran. grå "
141,20 - 142,30 Rödgr. "
142,30 - 142,50 Fink. gran. grå "
142,50 - 142,73 Rödgr. "
142,73 - 142,76 Fink. gran. grå "
142,76 - 143,39 Rödgr. "
143,39 - 143,44 Fink. gran. grå "
143,44 - 143,53 Rödgr. "
143,53 - 143,90 Fink. gran. grå "
143,90 - 145,50 Rödgr. "
145,50 - 145,81 Fink. gran. grå "
145,81 - 145,93 Rödgr. "
145,93 - 145,96 Fink. gran. grå "
145,96 - 146,01 Rödgr. "
146,01 - 146,77 Fink. gran. grå "
146,77 - 149,17 Rödgr. "
149,17 - 149,60 Fink. gran. grå "
149,60 - 150,20 Rödgr. "
150,20 - 161,76 Overgfj. nær gangfj. grovk. sv. kis impr. MoS_2 I.S.
161,76 - 161,84 Fink. gran. grå I.S.
161,84 - 163,79 Rödgr. "
163,79 - 164,66 Fink. gran. grå "
164,66 - 166,30 Rödgr. "
166,30 - 171,70 Overgfj. nær rödgr. "
171,70 - 172,- Fink. gran. grå "
172,- - 173,74 Overgfj. nær rödgr. "
173,74 - 174,03 Fink. gran. grå "
174,03 - 191,71 Overgfj. nær rödgr. "
191,71 - 192,- Fink. gran. grå "
192,- - 210,- Rödgr. "
210,- - 210,66 Overgfj. m. sv. kis impr. MoS_2 I.S.
210,66 - 210,72 Aplitt " " " " " "
210,72 - 214,58 Fink. gran. grå, med mindre partier av overgfj. m. sv. kis impr. MoS_2 I.S.
214,58 - 214,65 Fink. gran. röd I.S.
214,65 - 216,45 Fink. pegm. röd "

216,45 - 218,89 Overgfj. grovkornig sv.kis impr. m. sv. MoS_2 impr.
218,89 - 219,- Aplitt m. rik MoS_2 impr.
219,- - 220,12 Overgfj. grovk. sv. kis, m. sv. MoS_2 impr.
220,12 - 220,18 Kvartsg. m. rik kis & MoS_2 impr.
220,18 - 220,32 Overgfj. grovk. sv. kis, m. sv. MoS_2 impr.
220,32 - 220,39 Kvartsg. m. rik MoS_2 impr.
220,39 - 220,57 Overgfj. grovk. sv. kis, m.sv. MoS_2 impr.
220,57 - 220,63 Kvartsg. m. rik kis & MoS_2 impr.
220,63 - 223,48 Overgfj. grovk. sv. kis, m.sv. MoS_2 impr.
223,48 - 223,50 Kvartsg. I.S.
223,50 - 231,64 Overgfj. grovk. sv. kis, m.sv. MoS_2 impr.
231,64 - 231,66 Kvartsg. sv. kis & MoS_2 impr.
231,66 - 232,41 Overgfj. grovk. sv. kis, m. sv. MoS_2 impr.
232,41 - 232,44 Kvartsg. m. rik MoS_2 impr.
232,44 - 233,62 Overgfj. grovk. x sv. kis, m. sv. MoS_2 impr.
233,62 - 233,65 Kvartsg. I.S.
233,65 - 235,62 Overgfj. grovk. sv. kis, m.sv. MoS_2 impr.
235,62 - 235,66 Kvartsg. m. rik MoS_2 impr.
235,66 - 239,37 Overgfj. grovk. sv. kis impr. m. sv. MoS_2 impr.
239,37 - 239,42 Amplitt. sv. kis impr., m. sv. MoS_2 impr.
239,42 - 241,81 Overgfj. grovk. sv. kis, m. sv. MoS_2 impr.
241,81 - 241,84 Aplitt m. sv. kis impr. MoS_2 I.S.
241,84 - 242,78 Overgfj. grovk. sv. kis, m. sv. MoS_2 impr.
242,78 - 243,09 Aplitt, sv. MoS_2 impr.
243,09 - 246,02 Overgfj. grovk. sv. kis, m. sv. MoS_2 impr.
246,02 - 246,04 Kvartsg. m. rik MoS_2 impr.
246,04 - 247,11 Overgfj. grovk. sv. kis impr. m. sv. MoS_2 impr.
247,11 - 247,18 Kvartsg. m. rik MoS_2 impr.
247,18 - 249,15 Overgfj. grovk. sv. kis, m. sv. MoS_2 impr.
249,15 - 249,18 Kvartsg. I.S.
249,18 - 249,76 Overgfj. grovk. sv. kis, m. sv. MoS_2 impr.
249,76 - 249,79 Kvartsg. sv. MoS_2 impr.
249,79 - 253,80 Overgfj. grovk. sv. kis m. sv. MoS_2 impr.
253,80 - 253,83 Kvartsg. I.S.
253,83 - 254,16 Overgfj. grovk. sv. kis, m. sv. MoS_2 impr.
254,16 - 254,23 Gangfj. sv. MoS_2 impr.
254,23 - 254,84 Amplitt. I.S.
254,84 - 254,90 Gangfj. "
254,90 - 255,36 Amplitt. "
255,36 - 260,80 Rödgr. "
260,80 - 261,01 Fink. gran. röd "
261,01 - 261,37 Rödgr. "
261,37 - 261,65 Fink. gran. röd "
261,65 - 262,05 Overgfj. nær rödgr. "
262,05 - 262,24 Fink. gran. grå "
262,24 - 262,82 Overgfj. nær rödgr. "
262,82 - 262,85 Fink. gran. grå "
262,85 - 264,24 Overgfj. nær rödgrü "
264,24 - 264,35 Fink. gran. grå "
264,35 - 269,13 Overgfj. nær rödgr. "
269,13 - 269,51 Fink. gran. röd "
269,51 - 269,79 Overgfj. nær rödgr. "
269,79 - 269,86 Fink. gran. grå "
269,86 - 275,31 Overgfj. nær rödgr. "
275,31 - 275,38 Fink. gran. grå "
275,38 - 283,03 Overgfj. nær rödgr. "
283,03 - 283,23 Fink. gran.grå "
283,23 - 295,40 Overgfj. nær rödgr. "
295,40 - 296,43 " m. sv. kis & MoS_2 impr.
296,43 - 298,03 Amplitt. I.S.
298,03 - 299,15 Overgfj. "
299,15 - 299,17 Amplitt. "
299,17 - 300,82 Overgfj. "

300,82 - 301,02 Pegmatitt litt bleket I.S.
301,02 - 302,45 Overgfj. "
302,45 - 302,79 Gangfj. m.sv.kis & MoS2 impr.
302,79 - 305,79 Overgfj. I.S.
305,79 - 306,66 Gangfj. grovk. sv.kis impr. MoS2 I.S.
306,66 - 309,37 Overgfj. nær rødgr.I.S.
309,37 - 309,47 Pegm. rød "
309,47 - 315,- Overgfj. nær rødgr. "
315,- - 315,06 Fink. gran. grå "
315,06 - 315,75 Overgfj. nær rødgr. "
315,75 - 315,92 Gangfj. sv.kis impr. MoS2 I.S.
315,92 - 319,94 Overgfj. nær rødgr. I.S.
319,94 - 321,25 Gangfj. grovk. sv.kis impr. MoS2 I.S.
321,25 -321,49 Amfibitt. I.S.
321,49 - 322,42 Overgfj. m.sv. kis impr. MoS2 I.S.
322,42 - 322,44 Kvartsg. m. rik kis impr. " "
322,44 - 327,43 Overgfj. nær rødgr. I.S.
327,43 - 331,10 Gangfj. grovk. m. sv. MoS2, sv. kis impr.
331,10 - 333,17 Overgfj. I.S.
333,17 - 334,86 " "
334,86 - 338,50 Gangfj. grovk. m. sv. MoS2, m.rik kis impr.
338,50 - 338,61 " " sv. MoS2 " " "
338,61 - 339,42 " " m. sv. MoS2 " " "
339,42 - 339,48 Kvartsg. m. rik kis & MoS2 impr.
339,48 - 340,65 Gangfj. grovk. m. sv. MoS2, sv. kis impr.
340,65 - 340,70 Kvartsg. m. rik kis & MoS2 impr.
340,70 - 343,30 Overgfj. sv. kis impr. MoS2 I.S.
343,30 - 343,33 Amfibitt. I.S.
343,33 - 346,15 Overgfj. grovk. m. sv. MoS2, sv. kis impr.
346,69 - 347,04 Overgfj. I.S.
347,04 - 347,18 Amfibitt. "
347,18 - 363,68 Overgfj. nær gangfj. m. sv. kis & MoS2 impr.
Sonen breksje artet fra 354 - 363.
363,68 - 366,77 Meget dårlig fjell, overgfj. nær rødgr. I.S., bare ca. 30 % kjerne.
366,77 - 367,03 Gangfj. m. rik kis impr., MoS2 I.S.
367,03 - 367,11 Aplitt sv. kis impr. " "
367,11 - 367,67 Gangfj. m.rik " " "
367,67 - 369,55 Overgfj. nær rødgr. "
369,55 - 369,58 Pegm. litt bleket "
369,58 - 369,89 Overgfj. nær rødgr. "
369,89 - 370,02 Amfibitt. m. sv. kis impr., MoS2 I.S.
370,02 - 371,24 Overgfj. nær gangfj. sv. kis impr. m.sv. MoS2 impr.
371,24 - 371,34 Amfibitt. I.S.
371,34 - 374,46 Overgfj. nær gamgfj., grovkornig. sv. kis m.sv.MoS2 impr.
374,46 - 374,64 Amfibitt I.S.
374,64 - 374,89 Overgfj. sv. kis impr., m. sv. MoS2 impr.
374,89 - 374,98 Amfibitt I.S.
374,98 - 375,18 Overgfj. "
375,18 - 375,43 Amfibitt. m. sv. kis & MoS2 impr.
375,43 - 377,48 Overgfj. nær gangfj.m.sv. kis & MoS2 impr.
377,48 - 377,56 Amfibitt I.S.
377,56 - 379,33 Overgfj. nær gangfj. grovk. sv. kis,m.sv. MoS2 impr.
379,33 - 380,24 Overgfj. I.S.
380,24 - 380,80 " grovk. m. rik kis, m. sv. MoS2 impr.
380,80 - 381,52 " I.S.
381,52 - 382,31 Gangfj. grovk. sv. kis, m.sv. MoS2 impr.
382,31 - 387,06 Overgfj. I.S.
387,06 - 389,69 Gangfj. grovk. m. rik kis, m.sv. MoS2 imper.
386,69 - 392,97 Overgfj. nær rødgr. I.S.
392,97 - 393,13 " grovk. m. sv. kis impr. MoS2 I.S.
393,13 - 402,36 " nær rødgr. I.S.
402,36 - 403,56 Gangfj. grovk. m. rik kis, m. sv. MoS2 impr.
403,56 - 404,88 Overgfj. sv. kis, m. sv. MoS2 impr.

404,88 - 405,05 Amfibolit I.S.
405,05 - 405,54 Overgfj. m. sv. kis impr., MoS2 I.S.
405,54 - 405,80 " grovk. sv. kis impr. MoS2 I.S.
405,80 - 413,94 " nær rødgr. I.S.
413,94 - 413,96 Pegm. rød "
413,96 - 423,14 Overgfj. nær rødgr. "
423,14 - 424,07 " "
424,07 - 425,39 Gangfj. sv. kis m.sv. MoS2 impr.
425,39 - 425,59 Kvartsg. m. rik kis, sv. MoS2 impr.
425,59 - 426,05 Gangfj. " " " , m.sv. " "
426,05 - 426,08 Kvartsg. I.S.
426,08 - 426,61 Overgfj. "
426,61 - 430,70 " nær rødgr. "
430,70 - 431,26 " "
431,26 - 431,97 Gangfj. grovk. sv. kis, MoS2 I.S.
431,97 - 431,99 Kvartsg. I.S.
431,99 - 433,06 Gangfj. grovk. sv. kis impr. MoS2 I.S.
433,06 - 435,29 Overgfj. nær rødgr. I.S.
435,29 - 435,80 Gangfj. m. sv. kis & MoS2 impr.
435,80 - 435,82 MoS2 stripe fra 8 - 15 mm bred, noe er vekk boret.
435,82 - 438,79 Kvartsg. sv. kis impr. MoS2 I.S.
438,79 - 439,33 Gangfj. m. sv. " " " "
439,33 - 439,35 Pegm., noe bleket I.S.
439,35 - 439,98 Gangfj. m. sv. kis & MoS2 impr.
439,98 - 440,08 Kvartsg. " " " " "
440,08 - 440,45 Gangfj. " " " " "
440,45 - 440,51 Kvartsg. I.S.
440,51 - 440,74 Gangfj. m.sv. kis & MoS2 impr.
440,74 - 440,77 Kvartsg. I.S.
440,77 - 441,30 Overgfj. nær rødgr. "
441,30 - 442,63 Rødgr. "
442,63 - 442,84 Fink. gran., rød "
442,84 - 442,99 Rødgr. "
442,99 - 443,51 Fink. gran. rød "
443,51 - 445,55 " pegm. " "
445,55 - 445,95 Rødgr. "
445,95 - 446,04 Pegm. rød "
446,04 - 451,76 Rødgr. "
451,76 - 451,80 Pegm. litt bleket "
451,80 - 451,93 Rødgr. "
451,93 - 451,97 Pegm. litt bleket "
451,97 - 453,96 Rødgr. "
453,96 - 456,- Gangfj. grovk.,m. sv. kis, m.sv. MoS2 impr.
456,- - 456,28 " " " " " sv. " "
456,28 - 456,38 " " " " " m.sv. " "
456,38 - 458,23 Overgfj. I.S.
458,23 - 458,38 Amfib. m. rik kis m. sv. MoS2 impr.
458,38 - 458,44 Gangfj. " " " " " " "
458,44 - 458,89 Amfib. sv. kis, m.sv. MoS2 impr.
458,89 - 458,91 Gangfj. m.rik kis, m.sv. MoS2 impr.
458,91 - 459,24 Amfib. sv. kis, m.sv. MoS2 impr.
459,24 - 459,26 Gangfj. " " " " " "
459,26 - 459,40 Amfib. " " " " " "
459,40 - 459,44 Gangfj. " " " " " "
459,44 - 460,80 Amfib.m. " " " " " "
460,80 - 460,85 Kvartsg.m.sv. " " " " "
460,85 - 461,39 Amfib. " " " " " " "
461,39 - 461,41 Gangfj. sv. " sv. " "
461,41 - 461,64 Amfib. m.sv. " m.sv. " "
461,64 - 461,66 Gangfj. " " " " " " "
461,66 - 461,94 Amfib. " " " " " " "
461,94 - 462,30 Overgfj. " " " " " " "
462,30 - 462,49 Kvartsp. m.rik kis, m.sv. MoS2 impr.
462,49 - 465,26 Overgfj. m.sv. " MoS2 I.S.
465,26 - 465,45 Gangfj. " " " m.sv. MoS2 impr.

465,43 - 466,07	Overgfj.	I.S.
466,07 - 466,12	Gangfj. m.sv. kis, m.sv. MoS2 impr.	
466,12 - 466,21	Aplitt " " " " " " "	
466,21 - 466,45	Gangfj. " " " " " " "	
466,45 - 466,54	" m.rik kis, m.rik MoS2 impr.	
466,54 - 466,55	Kvartsg. sv. kis, m.sv. MoS2 impr.	
466,55 - 466,93	Gangfj. m. sv. kis, m.sv. MoS2 impr.	
466,93 - 466,94	Kvartsg. m. rik kis, sv. MoS2 impr.	
466,94 - 466,96	Gangfj. m.sv. kis, m.sv. MoS2 impr.	
466,96 - 467,-	Kvartsg. m. rik kis, m. rik MoS2 impr.	
467,- - 467,26	Gangfj. m.sv. kis, m.sv. MoS2 impr.	
467,26 - 467,30	Kvartsg. sv. kis, m. sv. MoS2 impr.	
467,30 - 467,42	Gangfj. m. sv. kis, m.sv. MoS2 impr.	
467,42 - 467,45	Kvartsg. m. rik kis, sv. MoS2 impr.	utelemt: 467.45 - 467.76
467,76 - 467,79	Kvartsg. m.rik kis, m.rik MoS2 impr.	Gangfj., m.sv. kis, m.sv. MoS2 impr.
467,79 - 468,05	Gangfj.m. sv. kis, m.sv. MoS2 impr.	
468,05 - 468,07	Kvartsg. sv. kis, sv. MoS2 impr.	
468,07 - 468,14	Gangfj. m. sv. kis , M.sv. MoS2 impr.	
468,14 - 468,16	Kvartsg. m.rik kis, m.rik MoS2 impr.	
468,16 - 468,27	MoS2 stripe 1 mm.	
468,27 - 468,52	Gangfj. m.sv. kis, m.sv. MoS2 impr.	
468,52 - 468,55	Kvartsg. m.sv. kis, m.sv. MoS2 impr.	
468,55 - 468,98	Gangfj. " " " " " "	
468,98 - 469,-	Kvartsg. m.rik kis, m.sv. MoS2 impr.	
469,- - 469,02	Gangfj. m.sv. kis, m.sv. MoS2 impr.	
469,02 - 469,04	Kvartsg. " " " " "	
469,04 - 469,23	Gangfj. " " " " "	
469,23 - 469,25	Kvartsg. " " " " "	
469,25 - 469,63	Gangfj. " " " " "	
469,63 - 469,64	Kvartsg. " " " " "	
469,64 - 469,93	Gangfj. " " " " "	
469,93 - 469,96	Kvartsg. m.rik kis, sv. MoS2 impr.	
469,96 - 469,99	Gangfj. m.sv. kis, m.sv. MoS2 impr.	
469,99 - 470,-	Kvartsg. m.rik kis, m.sv. MoS2 impr.	
470,- - 472,05	Gangfj. m.sv. kis, m.sv. MoS2 impr.	
472,05 - 472,09	Fink. gran. grå (aplitt?) " "	
472,09 - 472,35	Gangfj. m.sv. kis, m.sv. " "	
472,35 - 472,43	Kvartsg. m.rik kis, m.rik MoS2 impr.	
472,43 - 480,07	Gangfj. m.sv. kis, m.sv. MoS2 impr.	
480,07 - 480,48	Overgfj.	I.S.
480,80 - 480,60	Gangfj.	"
480,60 - 481,89	Overgfj.	"
481,89 - 481,94	Pegm. rød	"
481,94 - 482,19	Overgfj. nær rødgr.	"
482,19 - 482,22	Pegm. rød	"
482,22 - 482,35	Overgfj. nær rødgr.	"
482,35 - 482,38	Pegm. rød	"
482,38 - 490,75	Overgfj. nær rødgr.	"
490,75 - 491,62	"	"
491,62 - 491,82	Gangfj.	"
491,82 - 494,-	Overgfj.	"
494,- - 497,35	" nær gangfj.	"
497,35 - 497,46	Fink. gran. grå	"
497,46 - 497,59	Overgfj.	"
497,59 - 497,61	Fink. gran. grå	"
497,61 - 497,66	Overgfj.	"
497,66 - 497,73	Fink. gran. grå	"
497,73 - 499,24	Gangfj.	"
499,24 - 499,92	" m.sv. kis & MoS2 impr.	
499,92 - 507,06	Overgfj. nær rødgr.	I.S.
507,06 - 507,16	" m. rik kis & MoS2 impr.	
507,16 - 507,85	" nær rødgr.	I.S.
507,85 - 508,02	Fink. gran. rød	"
508,02 - 508,05	Aplitt (rødlig)	"

508,05 - 510,98	Overgfj. nær rødgr.	I.S.
510,98 - 510,99	MoS2 stripe 1/2 mm	
510,99 - 513,01	Overgfj. nær rødgr.	"
513,01 - 513,06	Pegm. rød	"
513,06 - 515,12	Aplitt sv. MoS2 impr.	
515,12 - 516,28	Overgfj. nær rødgr.	I.S.
516,28 - 516,44	" " gangfj.	m.sv. kis & MoS2 impr.
516,44 - 525,19	" " rødgr.	I.S.
525,19 - 525,20	Kvartsg. sv. kis & MoS2 impr.	
525,20 - 527,26	Overgfj. nær rødgr.	I.S.
527,26 - 527,28	Pegm. rød	"
527,28 - 532,91	Overgfj. nær rødgr.	"
532,91 - 536,63	" " "	m.sv. kis & MoS2 impr.
536,63 - 536,64	Kvartsg.	I.S.
536,64 - 538,29	Overgfj. nær rødgr.	m.sv. kis & MoS2 impr.
538,29 - 538,31	Pegm. rød	I.S.
538,31 - 539,95	Overgfj. nær rødgr.	m.sv. kis & MoS2 impr.
539,95 - 539,98	Pegm. litt bleket	m.sv. MoS2 impr.
539,98 - 543,-	Overgfj. nær rødgr.	m. sv. kis & MoS2 impr.
543,- - 548,50	" " "	I.S.
548,50 - 548,56	Kvartspegm.	m.sv. MoS2 impr.
548,56 - 550,57	Overgfj.nær rødgr.,	m.sv. kis & MoS2 impr.
550,57 - 551,02	Gangfj. sv. MoS2 impr.	
551,02 - 551,98	Overgfj.	m.sv. MoS2 impr.
551,98 - 552,14	"	sv. MoS2 impr.
552,14 - 552,61	"	m.sv. kis & MoS2 impr.
552,61 - 552,65	"	m.rik kis & MoS2 impr.
552,65 - 555,70	"	m.sv. " " "
555,70 - 566,76	"	nær rødgr. I.S.
566,76 - 567,10	Gangfj.	m. sv. kis & MoS2 impr.
567,10 - 567,67	Overgfj.	" " " " "
567,67 - 567,84	Gangfj.	" " " " "
567,84 - 569,32	Overgfj.	I.S.
569,32 - 569,85	Gangfj.	m.rik kis,m.sv. MoS2 impr.

Utglemt: 513·06 - 515·09, Overgfj, nær rödgr, I.S.

S l u t t.

Blad 4.

% MoS_2 Kjerne	% MoS_2 Slam
104 Ikke Spor	
99 ·027	
105 Spor	
93 Spor	
97 Ikke Spor	
98 ·095	
101 ·074	
98 ·028	
99 ·048	
95 ·030	
101 Ikke Spor	
103 "	
102 "	
95 Spor	
103 Ikke Spor	
101 "	

% MoS_2 Kjerne	% MoS_2 Slam
107 ·060	
95 Ikke Spor	
100 ·020	
106 Ikke Spor	
102 "	
102 Spor	
99 Ikke Spor.	
94 ·020	
100 ·008	
104 Ikke Spor	
101 "	
95 "	
103 ·025	
94 Spor	
103 Ikke Spor	
98 "	
100 "	

% MoS_2 Kjerne	% MoS_2 Slam
114 ·053	
102 ·044	
99 Ikke Spor	
101 "	
100 "	
103 "	
100 Spor.	

Beliggenhet: X = Y = Z =

Retn.: Azim = Fall = -100° Lengde = 569·85.

Kjerne %: Timer: Boring = 36/22 Total =

Boringsdato: August-52 - Des. 52 Borer: Svea bor v/Ludvigsson

Diamantborhull Nr.: 2·2.

A/S KNABEN MOLYBDÆNGRUBER

Hommen profil 2.

F. H. 10069

Blad 3.

% MoS_2 Kjerne	% MoS_2 Slam	% MoS_2 Kjerne	% MoS_2 Slam	% MoS_2 Kjerne	% MoS_2 Slam
98	Spor	9	Ikke Spor	99	·043
		26	"	101	·035
		17	"	59	·035
		10	"	86	Ikke Spor
		8	"	45	·015
96	Spor	8	Spor	27	Ikke Spor.
100	"	"	Ikke Spor	100	"
92	"	35	"	98	·034
102	"	10	·028	95	·032
90	·020	12	Ikke Spor	104	Spor
103	Spor	2	"	104	"
60	Ikke Spor	3	"	99	Ikke Spor
101	·050	6	"	99	"
99	·075	3	"	105	·005
94	Spor			102	Ikke Spor
103	·048			101	"
				96	"

% MoS_2 Kjerne	% MoS_2 Slam
102	·007
102	Spor
98	Ikke Spor
99	"
98	"
101	"
97	"
108	"
101	·067
99	·005
101	Ikke Spor
103	·156
98	·019
104	·071
100	Ikke Spor
103	Spor
97	Ikke Spor.

I.S. % Cu.

·004 % Cu

Beliggenhet: X = Y = Z =

Retn.: Azim = Fall = -100 g. Lengde =

Kjerne %: Timer: Boring ~~s.~~ g. 36/22 Total =

Boringsdato: August 52- Borer: Svenbor v/Ludvigsson

Diamantborhull Nr.: 2·2

A/S KNABEN MOLYBDÆNGRUBER

Homnem profil 2.

F. H. 10069

Blad 2.

% MoS_2 Kjerne	% MoS_2 Slam	Notater
		Ikke vann
89	·050	Ikke vann
102	·195	
103	·060	
101	·050	
100	·026	
104	·035	
99	·063	
106	·025	
99	·033	
101	·007	
108	·035	

% MoS_2 Kjerne	% MoS_2 Slam	Notater
98	·010	
101	Spor	
		Ikke vann
		Ikke spor
		Ikke spor
		Spor
		"
		Ikke spor
		Spor
		"
		"

Beliggenhet: X = Y = Z =

Retn.: Azim = Fall = -100 g. Lengde =

Kjerne %: Timer: Boring s.f. 44/32, 5 36/22 Total =

Boringsdato: August 52 - Borer: Svenskor v/Ludvigsson.

Diamantborhull Nr.: 2·2

A/S KNABEN MOLYBDÆNGRUBER

Hommen Profil 2.

F. H. 10069

Blad 1.

% MoS_2 Kjerne	% MoS_2 Slam	% MoS_2 Kjerne	% MoS_2 Slam	% MoS_2 Kjerne	% MoS_2 Slam
	Ikke Spor				
	47	113 Spor	26 Spor		
	6 "	104 .008	21 .025		
	17 "		14 Ikke Spor		
56 % krone	23 "		37 "		
	22 "		16 "		
	15 "		22 Spor		
	15 "		26 Ikke Spor		Ikke vann
	11 Spor		28 "	94 .026	
	14 Ikke Spor		24 "		
	17 "		17 "		
	27 .030		16 Spor		
	20 Spor		3 Ikke Spor		
	27 "	105 Spor			
	25 Ikke Spor	102 Ikke Spor	Ikke vann		
	24 "	100 Spor			
	42 "				
	35 "				

Beliggenhet: X = Y = Z =

Retn.: Azim = Fall = -100 g. Lengde =

Kjerne %: Timer: Borings. 54/42, 44/32, Total =

Boringsdato: August-52 – Borer: Sveabor v/Ludvigsen

Diamantborhull Nr.: 2 · 2.

A/S KNABEN MOLYBDÆNGRUBER

Hommen Profil 2.

F. H. 10069

Diamant borhull 4. A. 3.

Sveabor v/Ludviksson.

0,- - 1,23	Overgfj. dårlig fjell	I.S.	
1,23 - 1,30	Eldre gneiss	"	
1,30 - 10,25	Overgfj.	"	
10,25 - 15,28	" nær rödgr.	"	
15,28 - 15,36	Eldre gneiss	"	
15,36 - 26,51	Rödgr. dårlig fjell 23-24,70	"	
26,51 - 26,64	Eldre gneiss	"	
26,64 - 27,93	Rödgr.	"	
27,93 - 28,26	Eldre gneiss	"	
28,26 - 28,58	Rödgr.	"	
28,58 - 28,66	Eldre gneiss	"	
28,66 - 28,97	Rödgr.	"	
28,97 - 30,42	Eldre gneiss	"	
30,42 - 30,71	Rödgr.	"	
30,71 - 30,97	Eldre gneiss	"	
30,97 - 36,99	Rödgr.	"	
36,99 - 37,11	Pegm. röd	"	
37,11 - 43,31	Rödgr.	"	
43,31 - 43,33	Pegm. röd	"	
43,33 - 46,68	Rödgr.	"	Noen fete sleppér, men ikke rust.
46,68 - 46,71	Pegm. röd	"	
46,71 - 47,45	Rödgr.	"	
47,45 - 47,92	Øvergfj. nær rödgr. grovkornig m. sv. kis & MoS_2	I.S.	
47,92 - 48,95	Rödgr.	I.S.	
48,95 - 49,36	Overgfj. grovkornig m. sv. kis impr. MoS_2	I.S.	
49,36 - 49,39	Kvartsg. sv. kis & MoS_2 impr.		
49,39 - 49,58	Overgfj. grovkornig	I.S.	
49,58 - 49,60	Kvartsg. sv. kis & MoS_2 impr.		
49,60 - 50,27	Overgfj. grovkornig m. sv. kis & MoS_2 impr.		
50,27 - 50,29	Kvartsg. " " " " "		
50,29 - 50,79	Overgfj. grovkornig " " " " "		
50,79 - 50,91	Kvartsg. " " " " "		
50,91 - 51,22	gangfj., grovkornig " " " " "		
51,22 - 51,56	Overgfj. nær rödgr.	I.S.	
51,56 - 52,01	Amplit, m. sv. kis impr., MoS_2	I.S.	
52,01 - 52,95	Overgfj. mær rödgr.	I.S.	
52,95 - 53,15	Pegm. röd	"	
53,15 - 53,73	Overgfj. m. sv. kis impr. MoS_2	I.S.	
53,73 - 53,84	Pegm. röd	I.S.	
53,84 - 53,95	Overgfj.	"	
53,95 - 54,09	Pegm. röd	"	
54,09 - 54,52	Amplit	"	
54,52 - 55,77	Overgfj.	"	
55,77 - 55,80	Amplit	"	
55,80 - 56,25	Overgfj. grovkornig m. sv. kis impr. MoS_2	I.S.	
56,25 - 56,40	Pegm. röd	I.S.	
56,40 - 58,50	Overgfj.	"	
58,50 - 58,80	Pegm. litt bleket	"	
58,80 - 61,90	Overgfj. m.sv. kis impr. MoS_2	I.S.	Svært dårlig fjell
61,90 - 62,45	Amplitt " " " " "	"	fra 58,40 - 79,20
62,45 - 63,-	Overgfj. " " " " "	"	
63,- - 63,05	Kvartsg. m. rik MoS_2 impr.		
63,05 - 64,77	Overgfj.	I.S.	
64,77 - 64,98	Glimmerg.	"	
64,98 - 65,38	Overgfj.	"	
65,38 - 65,44	Kvartsg.	"	
65,44 - 67,21	Overgfj.	"	
67,21 - 68,60	" grovkornig m. sv. kis impr. MoS_2	I.S.	
68,60 - 79,20	"	I.S.	dårlig fjell oppsprukket
79,20 - 80,20	" grovk. m. sv. kis impr. ~~mm~~med et par rustslepper MoS_2	I.S.	

80,20 - 84,62	Overgfj. nær rödgr.	I.S.	
84,62 - 85,68	" grovk. m. sv. kis impr. MoS_2	I.S.	
85,68 - 89,45	"	I.S.	
89,45 - 89,49	Pegm. litt bleket	"	
89,49 - 91,13	Overgfj. nær rödgr.	"	
91,13 - 91,18	Pegm. litt bleket	"	
91,18 - 91,75	Overgfj.	"	
91,75 - 91,78	Pegm. röd	"	
91,78 - 94,47	Rödgr.	"	
94,47 - 94,53	Pegm. röd	"	
94,53 - 95,37	Rödgr.	"	
95,37 - 96,63	Overgfj. grovk. m. sv. kis impr. MoS_2	I.S.	
96,63 - 96,84	Overgfj. nær rödgr.	I.S.	
96,84 - 97,59	Overgfj. grovk. m. sv. kis impr. MoS_2	I.S.	
97,59 - 98,07	Overgfj.	I.S.	
98,07 - 98,10	" grovk. m. sv. kis impr. MoS_2	I.S.	
98,10 - 98,33	" nær rödgr.	I.S.	
98,33 - 98,53	" m. sv. kis impr. MoS_2	I.S.	
98,53 - 99,39	" nær rödgr.	I.S.	
99,39 - 101,74	" grovk. sv. kis impr. MoS_2	I.S.	
101,74 - 102,65	" nær rödgr.	I.S.	
102,65 - 103,35	"	"	
103,35 - 103,40	Amplitt	"	
103,40 - 104,82	Overgfj.	"	
104,82 - 105,03	Amplitt	"	Rustsleppe ved 105,- 105,80
105,03 - 105,07	Overgfj.	"	108,30
105,07 - 105,77	Amplitt	"	
105,77 - 109,35	Overgfj.	"	
109,35 - 111,-	" sv. kis impr. MoS_2	"	
111,- - 111,93	" m.sv. " " "	"	
111,93 - 112,06	Pegm. röd	"	
112,06 - 112,60	Overgfj.	"	
112,60 - 113,90	" nær gangfj. m. sv. kis impr. MoS_2	I.S.	
113,90 - 118,05	"	I.S.	
118,05 - 127,40	" m. sv. kis impr. MoS_2	I.S.	
127,40 - 127,45	Pegm. röd sv. MoS_2 impr.		
127,45 - 130,34	Overgfj. m. sv. kis impr. MoS_2	I.S.	
130,34 - 130,40	Kvartsg.	I.S.	
130,40 - 131,50	Overgfj. nær rödgr.	"	
131,50 - 133,95	" m. sv. kis & MoS_2 impr.		
133,95 - 133,97	Kvartsg. " " " " "		
133,97 - 134,50	Overgfj. " " " " "		
134,50 - 137,92	" nær rödgr.	I.S.	
127,92 - 138,05	Kvartspegm	"	
138,05 - 138,30	Overgfj.	"	
138,30 - 138,84	Fink. gran. röd	"	
138,84 - 144,10	Rödgr.	"	
144,10 - 146,-	Overgfj.	"	
146,- - 149,80	" m. sv. kis & MoS_2 impr.		
149,80 - 150,37	Gangfj. sv. kis impr. MoS_2	I.S.	
150,37 - 151,65	Overgfj. nær rödgr.	I.S.	
151,65 - 151,69	Pegm. röd	"	
151,69 - 152,75	Overgfj. nær rödgr.	"	
152,75 - 152,85	Pegm. röd	"	
152,85 - 155,93	Overgfj. m. sv. kis & MoS_2 impr.		
155,93 - 157,12	" m. rik MoS_2 impr.		
157,12 - 157,80	" nær rödgr.	I.S.	
157,80 - 158,33	" nær gangfj. m. sv. kis impr. MoS_2	I.S.	
158,33 - 161,20	" nær rödgr. sv. kis impr.		
161,20 - 163,38	Rödgr.	I.S.	
163,38 - 167,80	Rödgr.	"	
167,80 - 167,83	Pegm. noe bleket	"	
167,83 - 171,-	Overgfj. nær rödgr. m. sv. kis impr. MoS_2	I.S.	
171,- - 171,55	" m. sv. kis & MoS_2 impr.		

171,55 - 171,65	Pegm. grå	I.S.
171,65 - 179,26	Overgfj. rödgr.	"
179,26 - 179,40	Pegm. röd	"
179,40 - 179,81	Overgfj.	"
179,81 - 179,94	Pegm. noe bleket	"
179,94 - 181,07	Overgfj. m. sv. kis impr. MoS_2	I.S.
181,07 - 181,90	Amplitt " " " "	" "
181,90 - 183,-	Overgfj. sv. " "	" "
183,- - 184,28	" m. " "	" "
184,28 - 185,18	" grovk. " "	" "
185,18 - 186,44	" nær rödgr.	I.S.
186,44 - 186,60	Amplit	"
186,60 - 187,27	Overgfj. nær rödgr.	"
187,27 - 187,37	Pegm. litt bleket	"
187,37 - 189,26	Overgfj. nær rödgr.	"
189,26 - 189,32	Pegm. litt bleket	"
189,32 - 191,20	Overgfj. nær rödgr.	"
191,20 - 211,20	Rödgr.	"
211,20 - 211,84	Gangfj. grovk. sv. kis impr. MoS_2	I.S.
211,84 - 218,10	Rödgr.	I.S.
218,10 - 218,33	Overgfj.	"
218,33 - 219,25	Gangfj. (grovk. aplitt) m. sv. kis & MoS_2 impr.	
219,25 - 219,29	Kvartsg. m. rik kis, sv. MoS_2 impr.	
219,29 - 222,13	Gangfj. (grovk. aplitt) m. sv. kis & MoS_2 impr.	
222,13 - 223,33	Gangfj. (grovk. aplitt) sv. kis m. sv. MoS_2 impr.	
223,33 - 223,37	Kvartsg. m. rik kis & MoS_2 impr.	
223,37 - 225,10	Gangfj. (grovk. aplitt) m. sv. kis & MoS_2 impr.	
225,10 - 227,38	" " " " " "	
227,38 - 227,45	Kvartsg. m. rik kis & MoS_2 impr.	
227,45 - 229,65	Gangfj. m. sv. " " "	
229,65 - 229,79	Aplitt fink.m.sv." " "	
229,79 - 230,13	Gangfj. m. sv. " " "	
230,13 - 230,26	Aplitt fink. m.sv." " "	
230,26 - 230,60	" grovk.m.sv. " "	
230,60 - 230,65	Kvartsg. m.sv." " "	
230,65 - 231,14	Gangfj.(grovk. aplitt m. sv. kis & MoS_2 impr.	
231,14 - 231,26	Kvartsg. sv. kis m.sv. MoS_2 impr.	
231,26 - 231,88	Gangfj. (grovk. aplitt) m.sv. kis & MoS_2 impr.	
231,88 - 231,89	Kvartsg. " " " " "	
231,89 - 233,36	Gangfj. (grovk. aplitt) " " " " "	
233,36 - 233,40	Kvartsg. " " " " "	
233,40 - 235,05	Gangfj. (grovk.aplitt) " " " " "	
235,05 - 235,15	Gangfj. (grovk.aplitt) " " " " "	
235,15 - 237,79	MoS_2 stripe 1 mm	
237,79 - 238,03	Gangfj. /grovk. aplitt) m. sv. kis & MoS_2 impr.	
238,03 - 238,07	Kvartsg. rik kis sv. MoS_2 impr.	
238,07 - 238,43	Gangfj. (grovk. aplitt) m. sv. kis & MoS_2 impr.	
238,43 - 239,46	Overgfj. m. sv. kis & MoS_2 impr.	
239,46 - 239,49	Kvartsg. m. rik kis & MoS_2 impr.	
239,49 - 240,23	Overgfj. m.sv. " " "	
240,23 - 241,33	" grovk.(pegmatitisk) m. sv. kis & MoS_2 impr.	
241,33 - 243,58	" " " " " "	
243,58 - 244,08	" " " " " "	
244,08 - 244,10	Fink. granitt grå " " " " "	
244,10 - 244,36	Overgfj. " " " " "	
244,36 - 244,42	Kvartsgegmatitt " rik " " "	
244,42 - 246,21	Overgfj. " sv. " " "	
246,21 - 246,22	Kvartsg. " " " " "	
246,22 - 246,56	Overgfj. " " " " "	
246,56 - 236,60	Kvartspegm. " " " " "	
236,60 - 250,-	Overgfj. " " " " "	
250,- - 250,86	" nær rödgr.	I.S.
250,86 - 250,90	Kvartspegm.	"

250,90 - 252,27 Overgfj. I.S.
252,27 - 252,30 Kvartsg. m. rik kis & MoS_2 impr.
252,30 - 252,38 Gangfj. m. sv. " " "
252,38 - 252,48 Kvartsg. m. rik kis & MoS_2 impr.
252,48 - 253,33 Gangfj. m. sv. " " "
253,33 - 253,44 Pegm. hvit I.S.
253,44 - 253,90 Gangfj. m. sv. kis & MoS_2 impr.
253,90 - 253,91 MoS_2 stripe 1 mm
253,91 - 255,10 Gangfj. m. sv. kis & MoS_2 impr.
255,10 - 255,12 Kvartsg." " " " "
255,12 - 257,29 Gangfj." " " " "
257,29 - 257,54 Kvartsg. m. rik " " "
257,54 - 259,15 Gangfj. m. sv. " " "
259,15 - 259,18 Kvartsg. m. rik " " "
259,18 - 260,12 Gangfj. m. sv. " " "
260,12 - 260,15 Pegm. " " " " "
260,15 - 260,18 Kvartsg." " " " "
260,18 - 260,30 Gangfj." " " " "
260,30 - 260,46 Pegm. noe bleket m. sv. kis & MoS_2 impr.
260,46 - 260,88 Gangfj. sv. kis & MoS_2 impr.
260,88 - 260,95 Kvartsg. m. sv. kis & MoS_2 impr.
260,95 - 261,73 Gangfj. " " " " "
261,73 - 262,18 " m. rik " " "
262,18 - 262,55 " m. sv. " " "
262,55 - 262,60 Pegm. m. sv. " " "
262,60 - 264,05 Gangfj. m. " " " "
264,05 - 264,35 Aplitt " " " " "
264,35 - 264,58 Gangfj. " " " " "
264,58 - 264,61 Kvartsg. m. rik " " "
264,61 - 264,65 Gangfj. m. sv. " " "
264,65 - 264,92 Pegm. I.S.
264,92 - 267,20 Gangfj. m. sv. kis & MoS_2 impr.
267,20 - 269,22 Overgfj. I.S.
269,22 - 270,36 " grovkornig I.S adskillig, mörke mineraler
270,36 - 271,18 Gangfj. m. sv. ~~MoS_2~~ kis & MoS_2 impr.
271,18 - 271,32 Aplitt m. sv. kis & MoS_2 impr.
271,32 - 272,46 Gangfj. " " " " "
272,46 - 272,61 Gangfj. m. rik " " "
272,61 - 285,65 " m. sv. " " "
285,65 - 285,87 " sv. " " "
285,87 - 286,91 " m. sv. " " "
286,91 - 286,93 Kvartsg.m. rik " " "
286,93 - 287,57 Gangfj. m. sv. " " "
287,57 - 291,81 Aplitt " " " " "
291,81 - 293,08 Gangfj. " " " " "
293,08 - 293,38 Gangfj. m. rik " " "
293,38 - 293,40 " " sv. " " "
293,40 - 293,60 Overgfj. m. sv. " " "
293,60 - 295,14 Gangfj. " " " " "
295,14 - 295,85 Overgfj. " " " " "
295,85 - 296,31 " " rik " " "
296,31 - 296,33 Kvartsg. " sv. " " "
296,33 - 297,67 Overgfj. " sv. " " "
297,67 - 298,13 Gangfj. " rik kis m.sv. MoS_2 impr.
298,13 - 298,20 Amplitt m. sv. kis,& MoS_2 impr.
298,20 - 300,95 Gangfj. " " " " "
300,95 - 304,75 Overgfj. I.S.
304,75 - 305,30 Gangfj. m. rik kis, men sv. MoS_2
305,30 - 305,50 " m. sv. MoS_2, rik kis impr.
305,50 - 305,65 Pegm. grå I.S. MoS_2 sv. kis impr.
305,65 - 306,33 Gangfj. m. sv. MoS_2, rik kis
306,33 - 306,40 Pegm. grå I.S.

306,40 - 307,24 Gangfj. m. sv. kis & MoS_2 impr.
307,24 - 307,49 Pegm. grå I.S.
307,49 - 308,76 Gangfj. m. sv. kis & MoS_2
308,76 - 309,06 Gangfj. sv.MoS_2, rik kis impr.
309,06 - 311,95 " m. sv. MoS_2, sv. kis impr.
311,91 - 312,- Kvartsg." " " " " "
312,- - 313,10 Gangfj." " " " " "
313,10 - 313,18 Kvartsg.m. rik MoS_2, m. rik kis impr.
313,18 - 314,87 Gangfj. m. sv. MoS_2 m. sv. " "
314,87 - 314,89 Kvärtsg." " " " " " "
314,89 - 315,19 Gangfj." " " " " " "
315,19 - 315,29 Kvartsg. sv. MoS_2, sv. kis impr.
315,25 - 318,14 Gangfj. m. sv." " " "
318,14 - 318,19 Pegm. grå I.S.
318,19 - 318,55 Gangfj.m sv.MoS_2, m. sv. kis impr.
318,55 - 320,05 " sv. " sv. " " , muligens m. rik
320,05 - 322,55 " m.sv. " m. sv. " " , muligens sv.
322,55 - 324,45 " m. sv. kis & MoS_2 impr.
324,45 - 324,51 Pegm. grå I.S.
324,51 - 325,22 Gangfj. m. sv. MoS_2, m. sv. kis impr.
325,22 - 325,24 Kvartsg. m. rik " m. rik " "
325,24 - 325,40 Gangfj. m. sv. " m. sv. " "
325,40 - 325,47 Kvartsg. sv. " sv. " "
325,47 - 325,80 Gangfj. m. sv. " m. sv. " "
325,80 - 325,88 Kvartsg." " " " " " "
325,88 - 328,13 Gangfj." " " " " " "
328,13 - 328,70 " sv. " sv." "
328,70 - 329,- " m. sv. " m. sv. " "
329,- - 329,09 Aplitt " " " " " " "
329,09 - 329,49 Gangfj." " " " " " "
329,49 - 329,78 Aplitt " " " " " " "
329,78 - 329,88 Gangfj." " " " " " " Er alt en aplitt?
329,88 - 331,87 Aplit " " " " " " " (muligens gangfj.)
331,87 - 332,51 Gangfj. m. sv. kis & MoS_2 impr. (muligens sv.)
332,51 - 334,29 Aplitt m. sv. kis, m. sv. MoS_2 impr.
334,29 - 335,07 Gangfj." " " " " " "
335,07 - 335,36 Aplitt " " " " " " "
335,36 - 336,43 Gangfj." " " " " " "
336,43 - 338,81 Aplitt " " " " " " "
338,81 - 338,86 Kvartsg. m. rik kis , m. rik MoS_2 impr.
338,86 - 343,35 Gangfj. m. sv. kis m.sv.MoS_2 impr.
343,35 - 343,70 " m. rik " m. rik " " , svært kvartsrik
343,70 - 346,05 " m. sv. " m. sv. " "
346,05 - 346,22 Pegm. grå m. sv. kis m. sv. MoS_2 impr.
346,22 - 349,64 Gangfj. " " " " " " "
349,64 - 349,74 Aplitt " " " " " " "
349,74 - 350,62 Gangfj. " " " " " " "
350,62 - 354,15 Overgfj. I.S.
354,15 - 361,26 " nær rödgr. I.S.
361,26 - 369,65 Fink. gran. röd " som går gradvis over til
369,65 - 380,30 Overgfj. nær rödgr. normalt overgfj.(nær rödgr.)

S l u t t.

305.-	- 306.-	% lu =	.24
306.-	- 306.45	-"- =	.10
308.76	- 309.06	-"- =	.30

Depth	% MoS_2 Kjerne	% MoS_2 Slam	% MoS_2 Kjerne	% MoS_2 Slam	% MoS_2 Kjerne	% MoS_2 Slam
300						
	98	Ikke Spor	29	Ikke Spor		
	103	"	44	·030		
	101	"	48	Spor		
	100	·100	32	·075		
	100	·037	36	·085		
	98	·055	46	·055		
	100	·208	24	·070		
	102	·076	21	·030		
	94	·108	23	·060		
	69	·075	24	·115		
	106	·010	27	Spor		
	83	·010	17	Ikke Spor		
	101	·038	11	Spor		
	97	·036	20	·015		
	100	·095	36	·031		
	97	·008	32	Spor		
350			26	Ikke Spor		
			23	"		
			27	"		
			22	"		
			26	"		
			24	"		
			9	"		
			21	"		
			29	"		
			16	"		
			69	"		

Beliggenhet: X = Y = Z =

Retn.: Azim = Fall = 77·8 9 Lengde = 380·30

Kjerne %: Timer: Borings. 46/32 Total =

Boringsdato: Nov. 51 - Aug. 52 Borer: Sveabor v/Ludvigsson.

Diamantborhull Nr.: 4·A·3

A/S KNABEN MOLYBDÆNGRUBER

F. H. 10069

Blad 2.

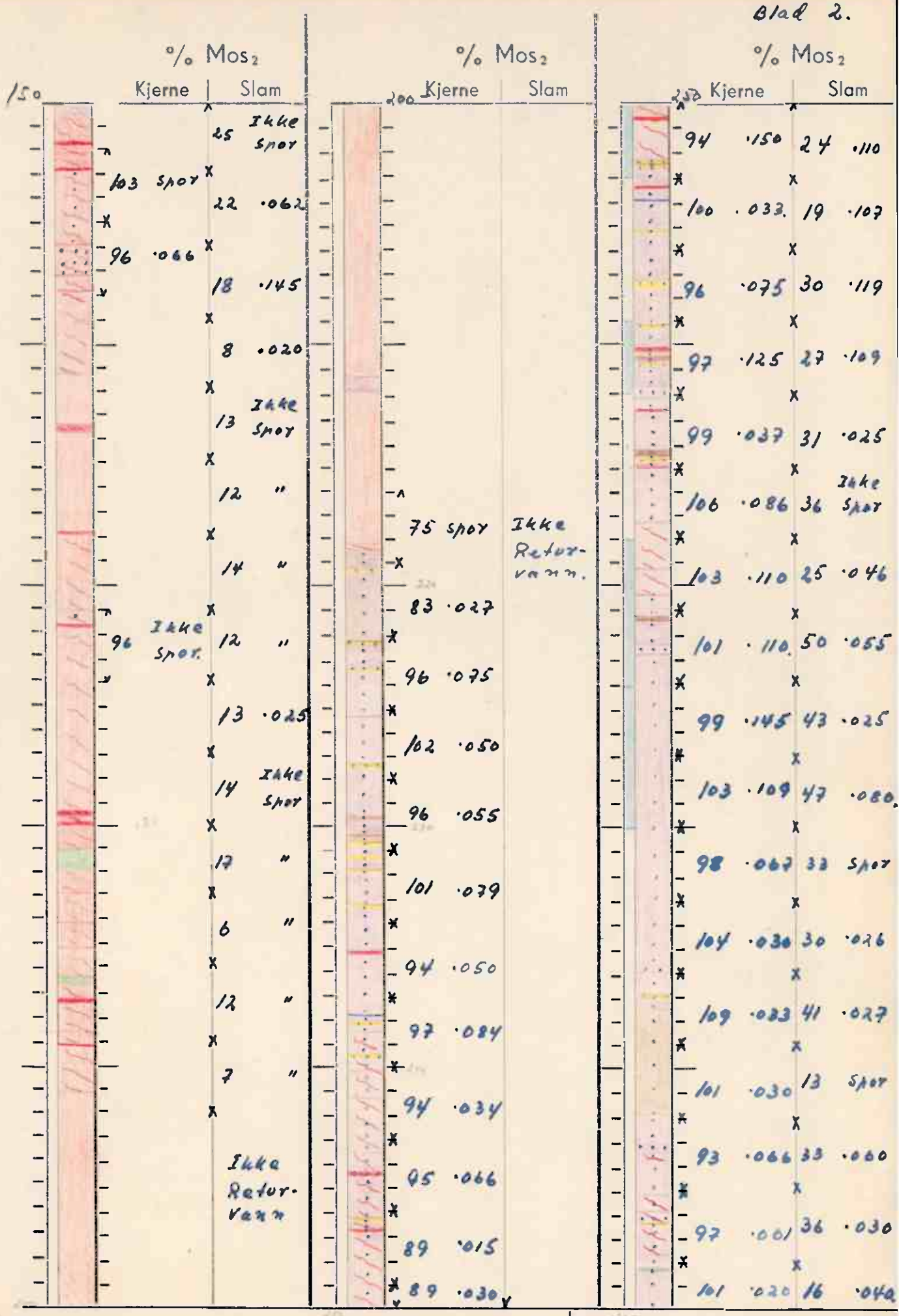

Beliggenhet: X = Y = Z =

Retn.: Azim = Fall = 77.8° Lengde =

Kjerne %: Timer: Boring = 56/42 5 46/22 Total =

Boringsdato: Nov. 51 - Aug. 52 Borer: Sveaborr v/Ludvigsson

Diamantborhull Nr.: 4.A.3.

A/S KNABEN MOLYBDÆNGRUBER

F. H. 10069

Blad 1.

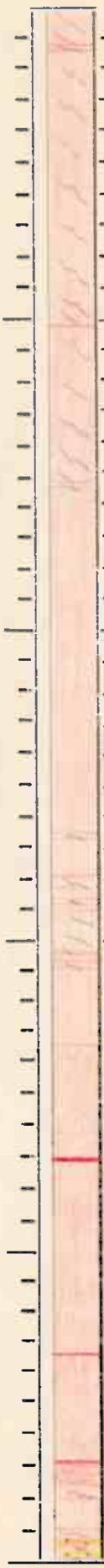

% MoS_2 Kjerne	% MoS_2 Slam
	Ikke Spor
66	
32	"
44	"
58	"
53	"
46	"
22	"
26	"
27	"
16	"
21	"
39	·045
21	Ikke Spor
39	"
77	"
36	"
103 ·026	19 ·035

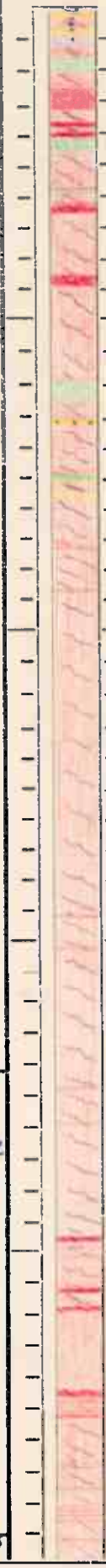

% MoS_2 Kjerne	% MoS_2 Slam
	39 Spor
	48 ·012
	54 Ikke Spor
	13 "
69 ·024	
	55 Spor
	56 Ikke Spor
	44 "
	43 "
	52 "
	20 "
	23 "
	27 "
	15 "
	21 Spor
	23 "
	20 Ikke Spor

% MoS_2 Kjerne	% MoS_2 Slam
	26 Ikke Spor
	16 "
	58 "
	30 "
	32 "
	25 "
	34 "
	24 "
	38 ·030
	23 ·037
	16 ·025
97 ·040	18 ·033
	10 Spor.
	30 Ikke Spor
	29 "
	28 ·022
83 ·043	27 Ikke Spor.

Beliggenhet: X = Y = Z =

Retn.: Azim = Fall = 77·8 9. Lengde =

Kjerne %: Timer: Boring = Total =

Boringsdato: Nov-51 til Borer: Sveabor v/Ludvigsson

Diamantborhull Nr.: 4·A·3

A/S KNABEN MOLYBDÆNGRUBER

F. H. 10069

4.A.3.

482,96 - 483,28	Overgfj.	I.S.
483,28 - 483,49	Fink. gran mörke grå	I.S.
483,49 - 484,09	Overgfj.	"
484,09 - 484,21	Fink. gran. " "	"
484,21 - 485,90	Overgfj.	"
485,90 - 489,14	Gangfj. m. rik kis impr. MoS_2	I.S.
489.14 - 490,66	" " " " " "	"
490,66 - 492,76	" " " " " "	"
492,76 - 493,88	" " " " m. sv. MoS_2	I.s.
493,88 - 494,13	Overgfj.	I.S.
494,13 - 494,57	Gangfj. m. rik kis m. sv. MoS_2 impr.	
494,57 - 494,66	Amplit	I.S.
494,66 - 495,15	Overgfj.	"
495,15 - 496,09	Gangfj. m. rik kis m. sv. MoS_2 impr.	
496,09 - 498,36	" " " " " "	"

S l u t t.

420,30 - 421,25	Ovgrgfj. nær gangfj. m. sv. kis & MoS_2 impr.	
421,25 - 421,28	Kvartsg. m. sv. kis & MoS_2 impr.	
421,28 - 421,89	Overgfj. " " " " "	
421,89 - 421,98	" nær gangfj. m. rik kis & MoS_2 impr.	
421,98 - 425,30	" " " m. sv. " " "	
425,30 - 426,01	" sv. kis & MoS_2 impr.	
426,01 - 426,05	Kvartsg. m. rik " " "	
426,05 - 427,06	Gangfj. m. sv. " " "	
427,06 - 427,10	Kvartsg. m. rik " " "	
427,10 - 428,11	" m. sv. " " "	
428,11 - 428,36	Gangfj. sv. " " "	
428,36 - 428,38	Kvartsg. m. rik " " "	
428,38 - 428,73	Gangfj. sv. " " "	
428,73 - 428,74	Kvartsg. m. rik " " "	
428,74 - 428,91	Gangfj. sv. " " "	
428,91 - 429,64	" m. sv. " " "	
429,64 - 429,70	Kvartsg. m. rik " " "	
429,70 - 429,82	Gangfj. sv. " " "	
429,82 - 429,87	Kvartsg. m. rik " " "	
429,87 - 430,-	Gangfj. " " " " "	
430,- - 430,05	Kvartsg. " " " " "	
430,05 - 430,15	Gangfj. m. sv. " " "	
430,15 - 430,71	Kvartsg. m. rik " " "	
430,71 - 430,76	Gangfj. " " " " "	
430,76 - 430,96	Kvartsg. m. rik " " "	
430,96 - 431,-	Gangfj. " " " " "	
431,- - 431,29	Kvartsg. " " " " "	
431,29 - 431,86	Gangfj. ualm. rik" " "	
431,86 - 434,41	" m. sv. " " "	
434,41 - 434,61	" m. rik " " "	
434,61 - 434,67	Aplit m. rik kis m. sv. MoS_2 impr.	
434,67 - 435,21	Overgfj. sv. kis & MoS_2 impr.	
435,21 - 437,66	" m. sv. " " "	
437,66 - 438,63	Gangfj. " " " " "	
438,63 - 439,67	" m.rik " " "	
439,67 - 440,94	Overgfj. sv. " " "	Muligens m. rik
440,94 - 442,15	Gangfj. sv. kis & MoS_2 impr.	Noen steder var det
442,15 - 442,18	Kvartsg. m. rik kis & MoS_2 impr	synlig at endel malm
442,18 - 443,33	Gangfj. m. sv. " " "	var bortboret.
443,33 - 443,38	" m. rik " " "	
443,38 - 443,46	Pegm. grå I.S.	
443,46 - 444,12	Gangfj. m. sv. kis & MoS_2 impr.	
444,12 - 444,42	Overgfj. " " " " "	
444,42 - 444,43	Kis & MoS_2 stripe 9 mm.	
444,43 - 444,50	Gangfj. m. sv. kis & MoS_2 impr.	
444,50 - 444,54	Pegm. grå m." " " "	
444,54 - 445,15	Overgfj. " " " " "	
445,15 - 445,17	Kvartsg. m. rik " " "	
445,17 - 445,77	Overgfj. m. sv. " " "	
445,77 - 445,81	Kvartsg. m. rik " " "	
445,81 - 445,89	Overgfj. m. sv. " " "	
445,89 - 445,99	Fink. gran. noe bleket I.S.	
445,99 - 457,76	Overgfj. nær rödgr. mörk type I.S.	
457,76 - 460,49	Gangfj. sv. kis m. sv. MoS_2 impr.	Dette gangfj. ikke av
460,49 - 461,27	Overgfj. I.S.	den normale type, men
461,27 - 469,66	" "	mer grovkornieg og
~~469,66~~	mörk type, feltspaltkornene	gjennomgående mörkere
	fremdeles endel bleket.	striper. Lik gangfj.
469,66 - 469,70	Fink. gran. grå I.S.	på liggen fra V til
469,70 - 474,05	Overgfj.I.S.som fra 461,27-469,66	VIII.
474,05 - 480,59	" " " " "	
480,59 - 482,57	" " " " "	
428,57 - 482,96	Fink. gran. mörk grå I.S.	

390,90 - 390,92 Kvartsg. sv. kis impr. MoS_2 I.S.
390,92 - 391,50 Overgfj. nær gangfj. m. sv. kis & MoS_2 impr.
391,50 - 391,51 Kvartsg. m. sv. kis ~~xxxx~~ & MoS_2 impr.
391,51 - 391,56 Gangfj. m. sv. kis & MoS_2 impr.
391,56 - 391,58 Kvartsg. m. rik " " "
391,68 - 393,62 Overgfj. nær gangfj. m. sv. kis & MoS_2 impr.
393,62 - 393,63 Kvartsg. I.S.
393,63 - 394,30 Overgfj. nær gangfj. m. sv. kis & MoS_2 impr.
394,30 - 394,31 Kvartsg. I.S.
394,31 - 394,58 Overgfj. nær gangfj. m. sv. kis & MoS_2 impr.
394,58 - 394,60 Kvartsg. m. sv. kis & MoS_2 impr.
394,60 - 394,71 Gangfj. " " " " "
394,71 - 394,74 Kvartsg. " " " "
394,74 - 395,- Gangfj. m. sv. " " "
395,- - 395,05 Kvartsg. " " " " "
395,05 - 395,21 Gangfj. " " " " "
395,21 - 395,28 Kvartsg. m. rik " " "
395,28 - 395,31 Gangfj. m. sv. " " "
395,31 - 395,40 Kvartsg. m. rik " " "
395,40 - 395,51 Gangfj. m. sv. " " "
395,51 - 396,43 Gangfj. " " " " "
396,43 - 396,71 Kvartsg. m. rik " " "
396,71 - 397,30 Gangfj. m. sv. " " "
397,30 - 397,32 Kvartsg. " " " "
397,32 - 398,92 Gangfj. m. sv. " " " muligens sv.
398,02 - 398,93 MoS_2 stripe 1 mm.
398,32 - 401,32 Gangfj. m. sv. kis & MoS_2 impr. " "
401,32 - 404,12 " " " " " " bare m. sv.
404,12 - 418,10 Overgfj. nær gangfj. m. sv. kis & MoS_2 impr.
410,10 - 410,26 Kvartsg. m. rik kis & MoS_2 impr. Fra 401,30 - 404,-
410,26 - 411,49 Kvartsg. m. sv. " " " Pegmatisk, men etter en
411,49 - 411,51 " m. rik " " " ordinær pegm.
411,51 - 411,56 Gangfj. " " " " "
411,56 - 411,59 Kvartsg. " " " " "
411,59 - 412,79 Overgfj. nær gangfj. m. sv. kis & MoS2 impr.
412,79 - 412,90 Gangfj. normalt " " " " "
412,90 - 412,97 Pegm. grå I.S.
412,97 - 413,12 Gangfj. m. sv. kis & MoS_2 impr.
413,12 - 413,26 Kvartsg. m. rik kis sv. MoS_2 impr.
413,26 - 413,63 Gangfj. m. sv. kis & MoS_2 impr.
413,63 - 413,69 Kvartsg. m. rik kis sv. MoS_2 impr.
413,69 - 415,30 Overgfj. nær gangfj. m. sv. kis & MoS_2 impr.
415,30 - 415,30 Overgfj. nær gangfj. m. sv. kis & MoS_2 impr.
415,30 - 415,35 Kvartsg. sv kis & MoS_2 impr.
415,35 - 415,52 Pegm. m. sv. " " "
415,52 - 415,56 Kvartsg. m. rik " " "
415,56 - 415,96 Pegm. grå I.S.
415,96 - 416,23 Kvartsg. m. sv. kis & MoS_2 impr.
416,23 - 416,32 Gangfj. m. sv. " " "
416,32 - 416,39 Kvartsg." " " " "
416,39 - 416,44 Gangfj. m. rik " " "
416,44 - 417,35 " m. sv. " " "
417,35 - 417,42 Kvartsg. m. rik " " "
417,42 - 417,47 Gangfj. " " " " "
417,47 - 417,55 Kvartsg. " " " " "
417,55 - 417,70 Gangfj. m. sv. " " "
417,70 - 418,34 Kvartsg. m. rik " " "
418,34 - 418,36 Gangfj. m. sv. " " "
418,36 - 418,39 Kvartsg. m. rik " " "
418,39 - 419,75 Gangfj. m. sv. " " "
419,75 - 419,76 MoS_2 stripe 2 mm
419,76 - 420,28 Overgfj. nær gangfj. m. sv.kis & MoS_2 impr.
420,28 - 420,30 Kvartsg. m. rik kis & MoS_2 impr.

283,53 - 286,26 Overgfj. nær gangfj. m. sv. kis & MoS_2 impr.
286,26 - 293,22 " I.S.
293,22 - 294,37 " " Rustsleppe ved: 293,50, 293,20,
294,37 - 294,39 Amplit " 293,30.
294,39 - 294,90 Overgfj. "
294,90 - 295,17 Amplit "
295,17 - 296,29 Overgfj. nær gangfj. m. rik kis m. sv. MoS_2 impr.
296,29 - 296,51 Amplit I.S.
296,51 - 298,16 Overgfj. m. sv. kis impr. MoS_2 I.S. Rustsleppe ved 298,85
298,16 - 298,35 Pegm. noe bleket I.S.
298,35 - 302,95 Overgfj. m. sv. kis impr. MoS_2 I.S.
302,95 - 305,35 Gangfj. " " " " "
305,35 - 312,50 Overgfj. nær rödgr. I.S.
312,50 - 312,54 Amplit "
312,54 - 323,59 Overgfj. "
323,59 - 338,60 " nær gangfj. rödgr. I.S.
338,60 - 338,68 Pegm. noe bleket I.S.
338,68 - 351,83 Overgfj. nær rödgr. "
351,93 - 351,85 Pegm. noe bleket "
351,85 - 351,91 Overgfj. nær rödgr. "
351,91 - 351,94 Pegm. noe bleket "
351,94 - 360,68 Overgfj. nær rödgr. "
360,68 - 360,83 " " gangfj. m. sv. kis & MoS_2 impr.
360,83 - 361,71 " I.S.
361,71 - 361,78 Kvartsg. m. rik kis sv. MoS_2 impr.
361,78 - 361,85 Gangfj. m. sv. kis & MoS_2 impr.
361,85 - 361,87 Kvartsg. " " " "
361,87 - 363,96 Gangfj. sv. kis m. sv. MoS_2 impr.
363,96 - 364,12 " m. rik kis sv. MoS_2 impr.
364,12 - 264,60 " sv. kis m. sv. MoS_2 "
264,60 - 264,61 Kisstripe
264,61,- 365,80 Gangfj. m. sv. kis & MoS_2 impr.
365,80 - 366,74 Overgfj. I.S.
366,74 - 366,79 Pegm. noe bleket m. sv. MoS_2 impr.
366,79 - 367,38 Overgfj. I.S.
367,38 - 369,23 Gangfj. m. sv. kis & MoS_2 impr. Aplitisk ?
369,23 - 373,75 Gangfj. m. sv. kis & MoS_2 impr.
373,75 - 373,79 Kvartsg. " " " "
373,79 - 374,10 Gangfj. m. sv. " " "
374,10 - 375,03 Gangfj. " " " " "
375,03 - 375,04 Kvartsg. " " " "
375,04 - 375,62 Gangfj. m. sv. " " "
375,62 - 376,90 " " " " " " muligens sv.
376,90 - 376,94 Kvartsg. m. rik " " "
376,94 - 377,57 Gangfj. m. sv. " " "
377,57 - 377,89 " m. rik kis impr. MoS_2 m. sv
377,89 - 379,29 " " sv. " & MoS_2 impr.
379,29 - 379,34 Kvartsg. " " " " "
379,34 - 381,62 Gangfj. " " " " "
381,62 - 381,63 Kvartsg. " " " " "
381,63 - 381,85 Gangfj. " " " " "
381,85 - 382,25 " " rik " " "
382,25 - 383,60 " " sv. " " "
383,60 - 383,96 " " " " "
383,96 - 384,77 " " " " " "
384,77 - 384,82 Amplit rest I.S.
384,82 - 385,18 Gangfj. m. sv. kis & MoS_2 impr.
385,18 - 385,33 " " " " "
385,33 - 387,24 " m. " " " "
387,24 - 387,28 Kvartsg. m. rik " " "
387,28 - 387,32 Overgfj. " " " " "
387,32 - 390,35 " nær gangfj. m. sv. kis & MoS2 impr.
390,35 - 390,40 Kvartsg. m. rik kis & MoS_2 impr.
390,40 - 390,90 Gan fj. " sv. " " "

203,67 - 205,95 Overgfj. nær rödgr. I.S.
205,95 - 211,50 Rödgr. I.S.
211,50 - 211,70 Overgfj. m. sv. kis & MoS_2 impr.
211,70 - 214,13 Rödgr. I.S.
214,13 - 214,15 Kvartsg. "
214,15 - 214,23 Overgfj. "
214,23 - 215,05 Rödgr. "
215,05 - 215,23 Overgfj. "
215,23 - 215,60 Rödgr. "
215,60 - 216,25 Overgfj. m. sv. kis impr. MoS_2 I.S.
216,25 - 218,85 Rödgr. I.S.
218,85 - 218,88 Pegm. röd "
218,88 - 228,10 Rödgr. "
228,10 - 228,22 Kvartspegm. "
228,22 - 228,63 Overgfj. "
228,63 - 228,82 Kvartspegm. "
228,82 - 231,92 Overgfj. m. sv. kis & MoS_2 impr.
231,92 - 232,67 Kvartspegm. I.S.
232,67 - 232,73 Overgfj. m. sv. kis & MoS_2 impr.
232,73 - 232,90 Amplit sv. kis impr. MoS_2 I.S.
232,90 - 252,08 Overgfj." " " " " Brecciated sone med
252,08 - 252,62 Amplit rest sv. kis impr. MoS_2 " dårlig fjell.
252,62 - 253,07 Overgfj. nær gangfj. sv. kis impr. MoS_2 I.S.
253,07 - 254,55 " m. sv. kis impr. MoS_2 I.S.
254,55 - 254,68 Fink. gran. grå m. sv. kis impr. MoS_2 I.S.
254,68 - 256,55 Overgfj. sv. kis impr. MoS_2 I.S.
256,55 - 260,02 " " " " " "
260,02 - 260,06 " m. rik MoS_2 impr.
260,06 - 262,91 " m. sv. kis impr. MoS_2 I.S.
262,91 - 263,30 Glimmergang sv kis impr. MoS_2 "
263,30 - 263,69 Gangfj. " " " " "
263,69 - 266,16 Overgfj. nær rödgr. I.S.
266,16 - 267,21 Amplit rest, m. sv. kis impr. MoS_2 I.S.
267,21 - 267,23 Kvartsg. " " " " " "
267,23 - 268,38 Overgfj. " " " " " "
268,38 - 268,78 Amplit rest " " " " " "
268,78 - 268,81 Gangfj. " " " " " "
268,81 - 269,60 Amplit rest m. sv. kis impr. MoS_2 I.S.
269,60 - 271,27 Overgfj. m. sv. kis & MoS_2 impr.
271,27 - 271,29 Kvartsg. " " " , MoS_2 I.S.
271,29 - 271,92 Overgfj. m. sv. kis & MoS_2 impr.
271,92 - 271,97 Kvartsg. m. rik " " "
271,97 - 272,45 Overgfj. m. sv. " " "
272,45 - 272,47 Kvartsg. m. rik " " "
272,47 - 272,81 Overgfj. m. sv. " " "
272,81 - 272,86 Kvartsg. m. rik " " "
272,86 - 275,06 Overgfj. m. sv. kis impr. MoS_2 I.S.
275,06 - 278,13 Kvartsg. m. rik kis & MoS_2 impr.
278,13 - 278,16 Overgfj. m. sv. " " "
278,16 - 278,18 Kvartsg. m. rik MoS_2 impr.
278,18 - 278,32 Overgfj. sv. " "
278,32 - 279,42 " m. sv. kis & MoS_2 impr.
279,42 - 279,44 Kisstripe, MoS_2 I.S.
279,44 - 281,58 Overgfj. m. sv. kis impr. MoS_2 I.s.
281,58 - 281,65 Pegm. noe bleket I.S.
281,65 - 282,43 Overgfj. m. sv. kis & MoS_2 impr.
282,43 - 282,44 Kvartsg. m. rik " " "
282,44 - 282,77 Overgfj. m. sv. " " "
282,77 - 282,79 Kvartsg. m. sv. kis & MoS_2 impr.
282,79 - 283,33 Overgfj. " " " " "
283,33 - 283,34 Kvartsg. m. rik " " "
283,34 - 283,50 Overgfj. m. sv. " " "
283,50 - 283,53 Kvartsg. m. rik " " "

127,34 - 135,58	Rödgr.	I.S.
125,58 - 136,74	Fink. gran.	"
136,74 - 139,36	Fink. gran. röd	"
139,36 - 139,41	" pegm. röd	"
139,41 - 139,80	" gran, röd	"
139,80 - 139,97	Rödgr.	"
139,97 - 140,05	Fink. gran. röd	"
140,05 - 153,98	Rödgr.	"
153,98 - 154,04	Fink. gran., grå	"
154,04 - 158,-	Rödgr.	"
158,- - 158,29	Fink. gran. rödlig	"
158,29 - 159,04	Rödgr.	"
159,04 - 159,80	Fink. gran. rödgr.	"
159,80 - 167,60	Overgfj. nær rödgr.	m.sv. kis, MoS_2 I.S.
167,60 - 168,12	Fink. gran. grå	I.S.
168,12 - 169,28	Rödgr.	"
169,28 - 169,32	Pegm. röd	"
169,32 - 172,48	Rödgr.	"
172,48 - 172,73	Fink. gran. rödlig	"
172,73 - 174,04	Rödgr.	"
174,04 - 174,11	Fink. gran. grå.	"
174,11 - 175,04	Rödgr.	"
175,04 - 175,11	Fink. gran. grå	"
175,11 - 175,49	Rödgr.	"
175,49 - 176,46	Fink. gran. rödlig	"
176,46 - 176,71	Rödgr.	"
176,71 - 177,27	Rödgr.	"
177,27 - 177,34	Fink. gran.grå	"
177,34 - 177,46	Rödgr.	"
177,46 - 177,77	Fink. gran. grå	"
177,77 - 177,83	Rödgr.	"
177,83 - 177,93	Fink. gran. grå	"
177,93 - 178,07	XXXX.Rödgr.	"
178,07 - 178,26	Fink. gran. grå	"
178,26 - 180,24	Rödgr.	"
180,24 - 180,37	Fink. gran. grå	"
180,37 - 180,55	Rödgr.	"
180,55 - 181,73	Fink. gran . grå	"
181,73 - 182,16	Rödgr.	"
182,16 - 182,22	Fink. gran.	"
182,22 - 182,50	Rödgr.	"
182,50 - 183,04	Fink. gran. grå	"
183,04 - 189,50	Rödgr.	"
189,50 - 189,64	Overgfj. m. sv. kis impr., MoS_2	I.S.
189,64 - 189,68	Kvartsg.	I.S.
189,68 - 190,66	Overgfj. nær rödgr.	"
190,66 - 190,93	Kvartspegm. rödlig	"
190,93 - 191,36	Overgfj. nær gangfj. m. sv. kis, Impr.	I.S.
191,36 - 192,-	Kvartsgegm.	I.S.
192,- - 192,34	Overgfj. nær gangfj. m. sv. kis impr.	MoS_2 I.S.
192,34 - 192,39	Amplit rest	I.S.
192,39 - 192,63	Overgfj.	"
192,63 - 192,69	XXXXXX Amfibolit rest	I.S.
192,69 - 194,23	Overgfj. m. sv. kis impr. , MoS_2	I.S.
194,23 - 194,87	Pegm. röd	I.S.
194,87 - 199,21	Overgfj.	"
199,21 - 199,28	Kvartsg.	"
199,28 - 200,12	Rödgr.	"
200,12 - 203,13	Rödgr.	"
203,13 - 203,40	Overgfj. m. sv. kis impr. MoS_2	I.S.
203,40 - 203,44	Amfibolit rest	I.S.
203,44 - 203,64	Overgfj.	"
203,64 - 203,67	Amfibolit	"

Diamantborhull nr. 5.Å.3

(Sveabor -74°20" mot öst)

0,- - 1,05	Overgfj. nær gangfj. m.sv.kis, MoS_2 I.S.	
1,05 - 4,13	" I.S.	
4,13 - 9,-	Fink. gran. grå I.S.	
9,- - 9,13	Overgfj. I.S.	
9,13 - 10,30	Fink. gran. grå I.S.	
10,30 - 10,35	Overgfj. I.S.	
10,35 - 11,15	Fink. gran. I.S.	
11,30 - 13,42	Fink. gran I.S.	
13,42 - 14,93	Overgfj. I.S.	
14,93 - 14,96	Pegm. grål. I.S.	
14,96 - 18,-	Overgfj. nær rödgr. I.S.	
18,- - 19,50	" m. sv. kis, MoS_2 I.S.	
19,50 - 19,57	Pegm. grå I.S.	
19,57 - 20,15	Overgfj. m. sv. kis, MoS_2 I.S.	
20,15 - 20,78	" nær gangfj.. sv. kis, m. sv. MoS_2	
20,78 - 22,68	" m. sv. kis & MoS_2 impr.	
22,68 - 23,20	Gangfj. sv. kis m. sv. MoS_2 impr.	
23,20 - 27,14	Overgfj. nær rödgr. I.S.	
27,14 - 27,26	Fink. pegm. röd "	
27,26 - 30,17	Overgfj. nær rödgr. "	
30,17 - 31,01	" sv. kis impr. m. sv. MoS_2	
31,01 - 31,04	Kvartsg. m. sv. kis, MoS_2 I.S.	
31,04 - 31,43	Overgfj. I.S.	
31,43 - 31,47	Pegm. röd "	
31,47 - 35,07	Rödgr. m. sv. MoS_2 impr.	
35,07 - 35,09	Kvartsg. sv. kis m. sv. MoS2 impr.	
35,09 - 36,40	Overgfj. nær gangfj. m. sv. MoS_2 impr.	
36,40 - 38,92	" " " I.S.	
38,92 - 38,95	Pegm. röd "	
38,95 - 46,15	Overgfj. nær rödgr. "	
46,15 - 46,38	Pegm. noe bleket "	
46,38 - 53,-	Overgfj. nær rödgr. "	
53,- - 55,89	" " gangfj. m. sv. kis impr. MoS_2 I.S.	
55,89 - 55,93	Pegm. grå I.S.	
55,93 - 69,67	Overgfj. nær gangfj. sv. kis impr. MoS_2 I.S.	
69,67 - 69,75	Pegm. grå I.S.	
69,75 - 70,69	Overgfj. nær gangfj. sv. kis, MoS_2 I.S.	
70,69 - 70,91	Pegm. grå I.S.	
70,91 - 71,26	Overgfj. sv. kis, MoS_2 I.S.	
71,26 - 71,40	Amplit " " " "	
71,40 - 72,43	Overgfj. m. sv. kis, MoS_2 I.S.	
72,43 - 89,52	Rödgr. I.S.	
89,52 - 89,62	Fink. gran. röd "	
89,62 - 95,37	Rödgr. "	
95,37 - 95,47	Fink. gran., grå "	
95,47 -102,45	Rödgr. "	
102,45 -105,80	Fink. gran., grå "	
105,80 -105,92	Pegm. röd "	
105,92 -106,01	Fink. gran. grå "	
106,01 -106,12	Pegm. röd "	
106,12 -115,63	Rödgr. "	
115,63 -115,90	Fink. gran. grå "	
115,90 -115,94	Fink. pegm. röd "	fall ca. 80° mot öst
115,94 -116,40	Fink. gran. grå "	
116,40 -125,95	Rödgr. "	
125,95 -127,14	Overgfj. m.sv. kis & MoS_2 impr.	
127,14 -127,34	Amplit rest, m.sv. kis MoS_2 I.S.	

Blad 4.

% MoS_2 Kjerne	% MoS_2 Slam	% MoS_2 Kjerne	% MoS_2 Slam	% MoS_2 Kjerne	% MoS_2 Slam
Ikke spor					
100					
92	.008				
115	.010				
96	.010				
Ikke spor					
102					
101	"				
100	"				
101	"				
101	"				
101	"				
101	"				
98	.015				
Ikke spor					
99					
98	"				
98	.007				
108	.043.	% Cu = .020.			

Beliggenhet: X = Y = Z =

Retn.: Azim = Fall = 82.6° Lengde = 498.36

Kjerne %: Timer: Boring s.f. 36/22. Total =

Boringsdato: August - Nov. 1947 Borer: Svenbor Ludvigsson

Diamantborhull Nr.: 5.A.3

A/S KNABEN MOLYBDÆNGRUBER

"Hommen"

F. H. 10069

Blad 3.

% MoS_2 Kjerne	% MoS_2 Slam
72 Ikke Spor	Ikke Vann
97 "	
100 "	
100 "	
103 "	
102 "	
102 "	
104 "	
104 "	
103 "	
102 "	
104 "	
104 "	
98 "	
108 "	
100 "	
97 "	

% MoS_2 Kjerne	% MoS_2 Slam
Ikke Spor	Ikke Vann.
102 Spor	
101 "	
96 "	
104 ·015	
100 ·010	
87 Spor	
69 ·025	
97 ·030	
98 ·055	
93 ·020	
95 ·093	
95 ·018	
94 ·018	
98 ·020	
102 ·155	
93 ·063	

% MoS_2 Kjerne	% MoS_2 Slam
100 ·093	
99 ·057	
100 ·025	
35 ·109	5 ·183.
76 ·079	
96 ·150	
97 ·163	
97 ·066	
90 ·043	
114 ·099	
95 ·488.	
99 ·050	
99 ·061	
98 ·080	
101 ·211	
102 ·100	
92 Ikke Spor	

Beliggenhet: X = Y = Z =

Retn.: Azim = Fall = 82.6° Lengde =

Kjerne %: Timer: Boring 36/22 Total =

Boringsdato: August Borer: Sveabor v/Ludvigsson

Diamantborhull Nr.: 5·A·3.

A/S KNABEN MOLYBDÆNGRUBER

"Hommen"

F. H. 10069

Blad. 2.

% MoS_2 Kjerne	% MoS_2 Slam
	21 Ikke Spor
101	·007 38 ·015
	25 Ikke Spor
100 Ikke Spor	40 Spor
	42 Ikke Spor
	45 "
	37 "
	32 "
	36 "
	52 "
	45 "
	23 "
	35 "
	36 "
	33 "
	42 "
	23 "

% MoS_2 Kjerne	% MoS_2 Slam
	26 Ikke Spor
	53 "
	38 "
	40 "
	30 "
101 ·010	31 ·010
	23 Ikke Spor
	21 "
	26 "
	27 "
	22 "
	23 "
	47 "
10 ·018	Ikke Vann
34/22 67 Spor	
	10 Ikke Spor
	6 "

% MoS_2 Kjerne	% MoS_2 Slam
59 Ikke Spor	Ikke Vann
84 "	"
92 "	"
70 ·060	"
903 Ikke Spor	2 Spor
103 "	Ikke Vann
99 "	"
94 ·142	"
102 ·060	14 ·060
98 ·061	12 ·020
96 ·025	9 ·015
101 ·112	3 Spor
100 Ikke Spor	4 Ikke Spor
98 "	Ikke Vann
98 "	10 Ikke Spor
93 Spor	15 Spor
84 Ikke Spor	8 Spor.

Beliggenhet: X = Y = Z =

Retn.: Azim = Fall = 82·6° Lengde =

Kjerne %: Timer: Boring 5 = 9. 44/32, 34/22 Total =

Boringsdato: August Borer: Sveaborg/Ludvigsson.

Diamantborhull Nr.: 5·A·3.

A/S KNABEN MOLYBDÆNGRUBER "Hommen."

Fra 295·505 til 295·73 % Cu = ·16.

F. H. 10069

Blad. 1.

% MoS_2 Kjerne	% MoS_2 Slam	% MoS_2 Kjerne	% MoS_2 Slam	% MoS_2 Kjerne	% MoS_2 Slam
	71 Ikke Spor		14 Ikke Spor		30 Ikke Spor
	48 "		17 "		29 "
	39 "		15 "		32 "
	30 "		19 "		6 "
	40 "		24 "		28 "
	34 "		24 "		32 "
98 Spor	34 "		16 "		6 "
101 Ikke Spor.	32 "		14 "		19 "
	26 "		19 "		35 "
	29 "		20 "		25 "
103 Ikke Spor	25 "		19 "		28 "
115 "	24 Spor		19 "		24 "
74 "	29 Ikke Spor		17 "		29 "
98 Spor	20 Spor		34 "		26 "
98 Spor	16 "		30 "		35 "
98 Ikke Spor	21 "		28 "		39 "
	19 "			101 Ikke Spor.	31 ·085

Beliggenhet: X = Y = Z =

Retn.: Azim = Fall = 82·6 9. Lengde =

Kjerne %: Timer: Boring 46/32 Total =

Boringsdato: August - 1957 Borer: Svea bor v/Ludvigsson

Diamantborhull Nr.: 5·A·3.

A/S KNABEN MOLYBDÆNGRUBER

"Hommen"

F. H. 10069

5·A·3.

Benkehet
1950 - 1951

VENNLIGST : Ta ikke noe ut av denne mappen.

DIAMANTBORING.

Denne mappe skal omfatte data for hull boret i dagen i Benkeheifeltet 1950 - 1951.

Orginal beskrivelse av kjernen finnes i notisböker merket "Diamantborkjerner", en noe forkortet beskrivelse finnes i denne mappen.

Orginal analyseseddel for slam og kjerner med angivelse av vekt finnes i mappen "Diamantboring - Laboratorierapport".

Øvrige data om boringen finnes i mapper merket "Diamantboring ved N. D. A/S Ukerapporter".

Tegnforklaring.

% MoS_2 Kjerne	% MoS_2 Slam	% MoS_2 Kjerne	% MoS_2 Slam	% MoS_2 Kjerne	% MoS_2 Slam
"Rödgranit"					
Normal Sidesten					
"Gangfjell"					
Bleket Granit					
"Overgangsfjell"					
"Overgangsfjell"					
Bergart > .2% MoS_2					
"Sterkt Impregnert"					
Bergart fra .1 - .2% MoS_2					
"Svakt Impregnert"					
Bergart < .1 % MoS_2					
"Meget svakt Impregnert"					
Kvartsgang.					
Pegmatit.					
Aplit.				Utboret på	
Amfibolit.				36 m/m. kjerne	2.65 kg/m. 7.95 kg/3 m
"Glimmergang" Benkekei				22 m/m. kjerne	.99 kg/m 2.97 kg/3 m
Gang av MoS_2				Slam.	1.66 kg/m 4.98 kg/3 m.
"Hommen forkastningen" Biotit-gneis.					
Kjerneanalyse > .2 % MoS_2				Utboret på	
Kjerneanalyse fra .1 til .2 % MoS_2				46 m/m. kjerne	13 kg/3 m
				32 m/m. kjerne	6.25 kg/3 m
				Slam	6.75 kg/3 m

Beliggenhet: X = Y = Z =

Retn.: Azim = Fall = Lengde =

Kjerne %: Timer: Boring = Total =

Boringsdato: Borer:

Diamantborhull Nr.:

A/S KNABEN MOLYBDÆNGRUBER

F. H. 10069

Tegnforklaring.

Kjernebeskrivelse av diamantborhull 2, i profil 3 Benkehei.

(B. 3. 2.)

0,00 - 0,65	Overgfj.	ikke spor	
0,65 - 1,54	Amfibolit	" "	
1,54 - 8,74	Overgfj.	" "	
8,74 - 9,20	Fink. gran.,grå	" "	
9,20 - 15,-	Overgfj.	" "	Rustslepper ved: 0,70- 1,60- 7,60- 9,80- 10,10
15,- - 15,18	Fink. gran. grå	" "	11,20- 11,30- 12,40- 18,70
15,18 - 24,57	Overgfj.	" "	23,09- 23,11
24,57 - 24,58	Kvartsg. sv. kis & MoS_2 impr.		
24,58 - 27,71	Overgfj. m. sv. kis impr., MoS_2	ikke spor	
27,71 - 29,20	" nær gangfj.	" "	" "
29,20 - 32,33	Overgfj.	ikke spor	Rustslepper ved: 23,50-
32,33 - 32,42	Pegm. röd	" "	25,10- 25,20- 26,40- 31,65
32,42 - 38,28	Overgfj.	" "	31,80- 31,90- 32,2- 33,00
38,28 - 38,32	Amfibolit	" "	24,10- 36,00- 37,00-37,80
38,32 - 47,90	Overgfj.	" "	38,80- 41,7- 42,00- 43,90
47,90 - 47,99	Pegm. röd	" "	48,30
47,99 - 49,55	Overgfj. m. sv. impr. MoS_2	ikke spor	
49,55 - 52,87	" nær gangfj.	sv. kis m. sv. MoS_2	
52,87 - 56,94	"	ikke spor	
56,94 - 57,16	" nær gangfj.,	sv. kis, MoS_2 ikke spor	
57,16 - 59,19	"	ikke spor	Rustslepper ved:51,-51,5
59,19 - 59,26	Pegm., grå	" "	
59,26- 59,63	Overgfj. nær gangfj. m. sv. kis impr. MoS2	ikke spor	
59,63 - 59,64	Kvarstsg.	ikke spor	
59,64 - 60,16	Overgfj.	" "	
60,16 - 60,57	Gangfj. m. sv. kis impr. MoS_2	ikke spor	
60,57 - 62,08	Overgfj." " " " " "	"	
62,08 - 62,26	Amfibolit " " " " "	"	
62,26 - 62,69	Gangfj. m " " " " "	"	
62,69 - 63,04	Overgfj.	ikke spor	
63,04 - 63,40	Amfibolit m. sv. kis impr. MoS_2	ikke spor	
63,40 - 63,62	Gangfj. " " " " "	"	
63,62 - 63,85	Amfibolit m " " " " "	"	
63,85 - 64,02	Gangfj. m. sv. " " " "	"	
64,02 - 64,22	Amfibolit m. " " " " "	"	
64,22 - 64,26	Gangfj. " " " " " "	"	
64,26 - 64,44	Amfibolit " " " " " "	"	
64,44 - 65,12	Gangfj. " " " " " "	"	
65,12 - 65,17	Amfibolit " " " " " "	"	
65,17 - 65,30	Gangfj. " " " " " "	"	
65,30 - 65,30	Amfibolit " " " " " "	"	
65,30 - 68,11	Gangfj. " " " " " "	"	
68,11 - 68,81	Overgfj.	ikke spor	
68,81 - 68,89	Amfibolit m. sv. kis impr. MoS_2	ikke spor	
68,89 - 68,97	Gangfj. " " " " " "	"	
68,97 - 69.31	Overgfj. " " " " " "	"	
69,31 - 69,37	Amfibolit " " " " " "	"	
69,37 - 69,67	Gangfj. " " " " " "	"	
69,67 - 70,89	Overgfj. " " " " " "	"	
70,89 - 70,92	Amfibolit " " " " " "	"	
70,92 - 71,16	Overgfj. " " " " " "	"	
71,16 - 71,19	Amfibolit " " " " " "	"	
71,19 - 71,74	Gangfj. " " " " " "	"	
71,74 - 71,82	Overgfj. m. " " " " "	"	
71,82 - 71,99	Gangfj. " " " " " "	"	
71,99 - 72,02	Overgfj. " " " " " "	"	
72,02 - 72,87	Gangfj. " " " " " "	"	

72,87 -	72,87	Gangfj. sv. kis impr. MoS_2 ikke spor
72,87 -	72,98	" " " & MoS_2 impr.
72,98 -	73,02	" m. sv. kis impr. MoS_2 ikke spor
73,02 -	73,07	Amfibolit m." " " " " "
73,07 -	73,22	Gangfj. " " " " " " "
73,22 -	73,26	Amfibolit " " " " " " "
73,26 -	74,34	Gangfj. " " " " " " "
74,34 -	74,49	Amfibolit " " " " " " "
74,49 -	74,58	Overgfj. ikke spor
74,58 -	74,79	Amfibolit " "
74,79 -	74,80	Kvartsg. " "
74,80 -	74,86	Amfibolit " "
74,86 -	74,92	Overgfj. " "
74,92 -	75,03	" " "
75,03 -	75,07	Gangfj. sv. kis impr. MoS_2 ikke spor
75,07 -	75,17	Amfibolit m. sv.kis impr. MoS_2 ikke spor
75,17 -	75,35	Overgfj. " " " " " " "
75,35 -	75,49	Gangfj. " " " " " " "
75,49 -	76,35	Overgfj. ikke spor
76,35 -	76,50	Gangfj. " "
76,50 -	77,04	Gangfj. " "
77,04 -	78,83	Overgfj. " "
78,83 -	78,94	Gangfj. " "
78,94 -	85,03	Overgfj. " "
85,03 -	85,17	Gangfj. m. sv. kis & MoS_2 impr.
85,17 -	87,05	Overgfj. ikke spor
87,05 -	88,25	Gangfj. sv. kis impr. MoS_2 ikke spor
88,25 -	88,25	Kvartsg. " " " " " "
88,25 -	89,18	Gangfj. " " " " " "
89,18 -	98,-	Overgfj. nær gangfj. ikke spor
98,- -	99,40	Overgfj. " "
99,40 -	99,43	Pegm. röd " "
99,43 -	114,42	Overgfj. " "
114,42 -	118,60	" nær rödgr. " "
118,60 -	124,10	" " " " "
124,10-	124,16	Pegm. noe avtaket " "
124,16 -	132,28	~~Kxgx~~ Overgfj. " "
132,28 -	132,87	Pegm. m. rik MoS_2 impr.
132,87 -	134,20	Overgfj. m. sv. kis & MoS_2 impr.
134,20 -	135,55	Gangfj. m. sv. kis impr. MoS_2 ikke spor
135,55 -	136,16	Overgfj." " " " " " "
136,16 -	137,94	Gangfj. " " " " " " "
137,94 -	138,55	" " " " & MoS_2 impr.
138,55 -	138,90	Overgfj. ikke spor
138,90 -	139,06	Pegm. röd m. rik kis impr. MoS_2 ikke spor
139,06 -	139,17	Kvartsg. ikke spor
139,17 -	139,45	Pegm. röd " "
139,45 -	142,16	Overgfj. " "
142,16 -	147,87	Gangfj. m. sv. kis & MoS_2 impr.
147,87 -	147,91	Kvar$$gang " " " "
147,91 -	148,-	Gangfj. rik " " "
148,- -	148,10	Kvartsg. ikke spor
148,10 -	150,08	Gangfj. m. sv. kis & MoS_2 impr.
150,08 -	150,12	Kvartsg. sv. kis MoS_2 ikke spor
150,12 -	153,24	Gangfj. m. sv. kis & MoS_2 impr.
153,24 -	153,27	Kisstripe, sv. MoS_2 impr.
153,27 -	155,33	Gangfj. m. sv. kis & MoS_2 impr.
155,33 -	155,36	Kisstripe, sv. MoS_2 impr.
155,36 -	159,36	Overgfj. ikke spor
159,36 -	160,-	Gangfj. sv. kis m. sv. MoS_2
160,- -	162,-	Overgfj. ikke spor
162,- -	162,04	Pegm., röd " "
162,04 -	162,90	Overgfj. " "

162,90 - 163,08	Amfibolit rik kis, m. sv. MoS_2	
163,08 - 164,08	Overgfj.	ikke spor
164,08 - 164,13	Kvartsg. m. rik kis & MoS_2	
164,13 - 167,77	Gangfj. m. rik rik kis m. sv. MoS_2	
167,77 - 167,79	Kisstripe, sv. MoS_2 impr.	
167,79 - 167,83	Kvartsg, sv. kis m. sv. MoS_2 impr.	
167,83 - 168,14	Gangfj. " " " " " "	
168,14 - 168,37	" m. rik MoS_2 impr.	
168,37 - 168,51	Kvartsg. m. rik kis, sv. MoS_2 impr.	
168,51 - 172,50	Gangfj. sv. kis impr. MoS_2 m. sv. impr.	
172,50 - 176,83	Overgfj.	ikke spor
176,83 - 179,50	Gangfj. m. sv. kis & MoS_2 impr.	
179,50 - 180,45	Overgfj.	ikke spor
180,50 - 180,48	Kvartsg.	" "
180,48 - 181,73	Overgfj.	" "
181,73 - 182,47	Gangfj. m. sv. kis & MoS_2 impr.	
182,47 - 185,02	Overgfj." " " " "	
185,02 - 185,75	Gangfj. " " " " "	
185,75 - 187,43	Overgfj.	ikke spor
187,43 - 188,23	Gangfj. m. sv. kis & MoS_2 impr.	
188,23 - 189,11	Overgfj.	ikke spor
189,11 - 189,21	Gangfj.	" "
189,21 - 189,27	Kvartsg.	" "
189,27 - 189,64	Gangfj.	" "
189,64 - 195,99	Overgfj.	" "
195,99 - 197,57	Gangfj.	" "
197,57 - 197,59	Pegm., röd	" "
197,59 - 200,82	Overgfj.	" "
200,82 - 200,88	Gangfj.	" "
200,88 - 201,15	Amfibolit m. rik kis impr., MoS_2 ikke spor	
201,15 - 201,28	Gangfj.	ikke spor
201,28 - 202,09	Overgfj.	" "
202,09 - 202,34	Gangfj. sv. kis impr., MoS_2 ikke spor	
202,34 - 203,04	Overgfj.	ikke spor
203,04 - 203,05	Kvartsg.	" "
203,05 - 206,-	Overgfj.	" "
206,- - 206,65	Gangfj. m. sv. kis & MoS_2 impr.	
206,65 - 207,42	Overgfj. nær gangfj. ikke spor	
207,42 - 207,44	Kvartsg. m. rik kis & MoS_2 impr.	
207,44 - 207,52	Gangfj. m. rik kis m. sv. MoS_2 impr.	
207,52 - 210,65	Overgfj.nær gangfj. sv. kis, m. sv. MoS_2 impr.	
210,65 - 210,87	Gangfj. m. rik kis & MoS_2 impr.	
210,87 - 214,33	Overgfj. nær gangfj., m. sv. kis & MoS_2 impr.	
214,33 - 214,57	Amfibolit	ikke spor
214,57 - 214,59	Pegm, noe avbleket	" "
214,59 - 214,88	Overgfj.	" "
214,88 - 214,90	Kvartsg. rik kis, m. sv. MoS_2 impr.	
214,90 - 215,82	Gangfj.	ikke spor
215,82 - 215,85	Pegm., hvit	" "
215,85 - 216,77	Overgfj.nær gangfj.	" "
216,77 - 216,80	Pegm. hvit	" "
216,80 - 218,59	Gangfj. sv. kis, m. sv. MoS_2 impr.	
218,59 - 220,62	Overgfj.	ikke spor
220,62 - 230,19	Overgfj. nær rödgr.	" "
230,19 - 230,32	Fink. gran., grå, felsp. röd	ikke spor
230,32 - 230,71	Overgfj.	ikke spor
230,71 - 230,92	Fink. gran. grå,felsp.röd,	ikke spor
230,92 - 230,97	Pegm. röd	ikke spor

230,97 - 233,78 Gangfj. grå mellomtype, fink. granitt ikke spor
233,78 - 233,81 Pegm. röd ikke spor
233,81 - 234,09 Overgfj. mellomtype ikke spor
234,09 - 234,12 Pegm. röd ikke spor
234,12 - 234,27 Overgfj. mellomtype " "
234,27 - 234,30 Pegm. röd " "
234,30 - 236,91 Overgfj. " "
236,91 - 236,92 Kvartsg. m. rik kis & MoS_2 impr.
236,92 - 239,82 Overgfj. mellomtype ikke spor
239,82 - 240,12 Overgfj. ordinær " "
240,12 - 240,40 " nær gangfj. m. sv. kis MoS_2 I.S.
240,40 - 241,28 " ordinær ikke spor
241,28 - 241,54 Gangfj. m. sv. kis impr. MoS_2 I.S.
241,54 - 241,72 Overgfj. ordinær ikke spor
241,72 - 241,85 " mellomtype " "
241,85 - 242,30 " ordinær m. sv. kis MoS_2 ikke spor

S l u t t.

Blad 2.

% MoS_2 Kjerne	% MoS_2 Slam	% MoS_2 Kjerne	% MoS_2 Slam	% MoS_2 Kjerne	% MoS_2 Slam
87 Spor	11 Spor	Ikke			
		100 Spor			
88 ·018		86 ·015			
89 Ikke Spor		79 ·057			
100 "		100 ·042			
100 ·027	Ikke	92 Ikke Spor			
92 ·022	Vann	97 "			
84 ·010		103 "			
83 ·037		97 "			
77 ·031		100 "			
68 Spor		100 "			
84 Ikke Spor		93 "			
88 ·059		105 Spor			
98 ·020	Ikke	93 Ikke Spor.			
	16 Spor				
79 Spor					
	15 "				
53 Ikke Spor					
	4 "				
81 "					
101 "					

Beliggenhet: X = Y = Z =

Retn.: Azim = Fall = -66 2/3° Lengde = 242·30

Kjerne %: Timer: Boring s. 36/22 Total =

Boringsdato: Sept 50 – Des 50 Borer: Diabor v/ Eriksson.

Diamantborhull Nr.: B·3-2.

A/S KNABEN MOLYBDÆNGRUBER

Profil 3. Benkehei

Hull Nr. 2.

F. H. 10069

Blad 1.

% MoS_2 Kjerne	% MoS_2 Slam	% MoS_2 Kjerne	% MoS_2 Slam	% MoS_2 Kjerne	% MoS_2 Slam
	Ikke Spor		Ikke Spor		24 Ikke Spor
	85		86		x
	x		x		22 "
	85 "		86 "		x
	x		x		23 "
	87 "		66 "		x
	x		x		16 "
	58 "		81 "		x
	x		x		47 "
72 ·012	121 Spor		82 Ikke Spor		x
	x		x		40 "
	Ikke Spor 69		67 "		x
	x		x		26 "
61 Ikke Spor	69 Spor.		72 "		x
x	x		x		69 "
79 "	70 ·015	66 ·032	51 ·010		x
	x		x		80 "
	Ikke Spor 85		77 Ikke Spor		x
	x		x		28 "
	109 "		75 "		x
	x		x	115	Ikke Spor 40 "
	59 "		79 "		x
	x		x	94 ·228	31 1·320
	66 "		86 Spor 50 "		x
	x		x	107 ·017	44 ·088
	58 "		52 "		x
	x		x	77	Ikke Spor 15 ·128
	67 "		68 "		x
	x		x	110 "	17 ·020
	75 "		55 "		x
	x		x	58 "	16 ·065
	101 "		33 "		x
70 Ikke Spor.	86 Spor		x	76 ·012	50 Ikke Spor

Beliggenhet: X = Y = Z =

Retn.: Azim = Fall = -66 2/3 g Lengde = 242·30 m

Kjerne %: Timer: Borings ϕ. 36/22 Total =

Boringsdato: Sept 50 - Des 50 Borer: Diabor v/Eriksson.

Diamantborhull Nr.: B·3·2.

A/S KNABEN MOLYBDÆNGRUBER

Profil 3. Bonkehei

Hull nr. 2.

F. H. 10069

B.·3·2.

Kjernebeskrivelse av diamantborhull 1, i profil 3 Benkehei.

(B. 3. 1.)

0,- - 0,65	Overgfj.	ikke spor	
0,65 - 1,64	Amfibolit	" "	
1,64 - 6,-	Overgfj. nær rödgrö	" "	, åpne slepper ved 0,2-1,8-4,5-9,3.
6,- - 6,10	Fink. granitt, mörke grå	" "	
6,10 - 9,25	Overgfj.	" "	
9,25 - 10,37	"	" "	
10,37 - 11,07	Fink. gran., mörk grå	" "	
11,07 - 15,49	Overgfj., nær rödgr.	" "	
15,49 - 15,54	pegm., röd	" "	
15,54 - 20,04	Overgfj., nær rödgr.	" "	åpne slepper ved: 13,2- 19,5 den siste er stor rustsleppe.
20,04 - 29,27	Overgfj., nær rödgr.	" "	åpne slepper ved: 20,3- 23,30- 24,2- 25,3 28,8- 29,2- 30,1
29,27 - 36,89	Overgfj., nær rödgr.	" "	
36,89 - 36,93	Amfibolit	" "	
36,93 - 38,80	Rödgr.	" "	åpne slepper fra 31-32m 33,- 33,5- 36,- 37,-
38,80 - 38,90	Pegm. röd	" "	
38,90 - 44,12	Rödgr.	" "	
44,12 - 44,25	Pegm. röd	" "	
44,25 - 55,40	Rödgr.	" "	åpne slepper ved 44,8- 49,3- 49,6- 52,1- 52,5
55,40 - 57,47	Overgfj., nær gangfj. sv. kis impr. MoS_2, ikke spor		
57,47 - 57,49	Amfibolit	ikke spor	
57,49 - 57,68	Overgfj. nær gangfj., sv. kis impr.	" " "	
57,68 - 59,30	Amfibolit	ikke spor	
59,30 - 60,99	Overgfj. m.sv. kis & MoS_2 impr.		
60,99 - 60,19	Amfibolit	ikke spor	
60,19 - 61,12	Overgfj. m. sv. kis & Mos_2 impr.		
61,12 - 61,24	Amfibolit	ikke spor	
61,24 - 64,52	Overgfj.nær rödgr.	" "	
64,52 - 66,82	Overgfj.nær rödgr.	" "	
66,82 - 67,14	Gangfj. m. sv. kis impr., MoS_2 ikke spor		
67,14 - 69,72	Overgfj. nær rödgr.	ikke spor	
69,72 - 73,79	Gangfj. m. sv. kis impr. MoS_2 ikke spor		
73,79 - 76,90	Amfibolit m. sv. kis impr. MoS_2, ikke spor		
76,90 - 77,25	Gangfj. m. sv. kis impr., MoS_2 ikke spor		
77,25 - 77,47	Amfibolit " " " " " "		
77,47 - 82,27	Gangfj. " " " " " "		, biotitt striper
82,27 - 82,70	Amfibiolit " " " " " "		
82,70 - 82,75	Kvartsg. m. rik kis impr. " " "		
82,75 - 82,87	Amfibolit m. sv." " " " "		
82,87 - 83,42	Gangfj. " " " " " " "		
83,42 - 83,46	Amfibolit " " " " " " "		
83,46 - 85,73	Overgfj. " " " " " " "		
85,73 - 86,36	Amfibolit " " " " " " "		
86,76 - 89,33	Overgfj.		
89,33 - 89,40	Gangfj. m. sv. kis & MoS_2 impr.		
89,40 - 92,57	Overgfj. " " " impr., MoS_2, ikke spor		
92,57 - 92,59	Amfibolit " " " " " " "		
92,59 - 92,64	Gangfj. sv. kis & MoS_2 impr.		
92,64 - 93,83	" m. sv. kis impr., MoS_2, ikke spor		
93,83 - 95,11	Amfibolit " " " " " " "		
95,11 - 97,67	Overgfj.	ikke spor	
97,67 - 99,36	Gangfj. sv. kis impr., MoS_2 ikke spor		
99,36 - 99,40	Amfibolit m. sv. kis impr., MoS_2, ikke spor		

99,40 - 102,96 Gangfj. sv. kis impr. ikke spor
102,96 - 105,50 Overgfj. nær rödgr. " "
105,50 - 111,34 " m. sv. kis impr., MoS_2, ikke spor
111,34 - 112,02 Gangfj. " " " & MoS_2 impr.
102,02 - 113,46 Overgfj. m. sv. kis impr. MoS_2, ikke spor
113,46 - 115,80 Amfibolit " " " " " " "
115,80 - 116,04 Gangfj. sv. kis, m. sv. MoS_2 impr.
116,04 - 117,67 Overgfj. m. sv. kis, MoS_2 ikkespor
117,67 - 119,33 Amfibolit " " " " " " , meget biolitt
119,33 - 130,07 Overgfj. ikke spor
130,07 - 130,84 Gangfj. rik kis impr., MoS_2 ikke spor
130,84 - 130,86 Kvartsg. " " " " " "
130,84 - 134,32 Gangfj. " " " " " "
134,32 - 140,10 Overgfj. nær gangfj., sv. kis impr. MoS_2 ikke spor
140,10 - 141,08 Gangfj. m. sv. MoS_2, rik kis
141,08 - 141,12 Pegm. noe bleket ikke spor
141,12 - 142,18 Overgfj. nær gangfj., sv. kis m. sv. MoS_2 impr.
142,18 - 148,07 Gangfj. sv. kis impr. MoS_2 ikke spor, stykkevis finkorning
148,07 - 153,95 Overgfj. finkorning, nær gangfj. sv. kis impr. MoS_2 ikke spor
153,95 - 156,18 Overgfj. ikke spor
156,18 - 156,27 Gangfj. m. rik MoS_2 impr.
156,27 - 156,28 MoS_2 stripe 6 mm.
156,28 - 156,79 Overgfj. ikke spor
156,79 - 158,89 Gangfj. normalt, sv. kis impr. MoS_2 ikke spor
158,89 - 162,84 Overgfj. nær gangfj. sv. kis impr. MoS_2 ikke spor
162,84 - 162,86 Kvartsg. m. sv. & MoS_2 impr.
162,86 - 164,57 Gangfj. sv. kis Impr., MoS_2 ikke spor
164,57 - 164,60 Kvartsg. " " " " " "
164,60 - 165,16 Gangfj. " " " " " "
165,16 - 165,18 Kvartsg. " " & MoS2 impr.
165,18 - 170,46 Gangfj. sv. kis, m. sv. MoS_2 impr.
170,46 - 173,13 Overgfj. m. sv. kis & MoS_2 impr.
173,13 - 177,80 " " " " " , ikke spor
177,80 - 179,20 " ikke spor
179,20 - 180,95 Gangfj. rik kis impr. m. sv. MoS_2
180,95 - 184,37 " " " " " " "
184,37 - 184,55 Kvartsg. m. rik kis & MoS_2, impr.
184,55 - 186,37 Gangfj. m. sv. " " "
186,37 - 186,40 Kvartsg. m. rik " " "
186,40 - 186,58 Gangfj. m. sv. " " "
186,58 - 186,61 Kvartsg. sv. " " "
186,61 - 187,05 Gangfj. m. sv. " " "
187,05 - 187,13 Kvartsg. m. rik " " "
187,13 - 187,28 Gangfj. " sv. " " "
187,28 - 192,20 Overgfj. " " " " "
192,20 - 193,22 Gangfj. sv. " " "
193,22 - 195,40 " m. sv. " " "
195,40 - 195,42 Kvartsg. rik kis, sv. MoS_2 impr.
195,42 - 195,91 Gangfj. m. sv. kis & MoS_2 impr.
195,91 - 196,37 Overgfj." " " " "
196,37 - 196,40 Pegm. röd ikke spor
196,40 - 200,46 Overgfj. " "
200,46 - 201,04 Gangfj. m. sv. kis impr. MoS_2 I.S.
201,04 - 202,62 Overgfj." " " " " "
202,62 - 202,85 Gangfj. " " " & MoS2 impr.
202,85 - 202,89 Kvartsg." " " " "
202,89 - 203,53 Gangfj. " " " " "
203,53 - 203,59 Kvarstg." " " impr. MoS_2 I.S.
203,59 - 204,62 Gangfj. " " " " " "
204,62 - 210,16 Overgfj. "
210,16 - 210,29 " nær gangfj. m. sv. kis MoS I.S.

210,29 - 211,39 Overgfj. nær gangfj. m. sv. kis MoS_2 I.S.
211,39 - 213,- Fink. gran. röd I.S.
213,- - 215,39 Gran.middels grov, röd I.S.
215,39 - 219,75 Ordinær gran. overgfj. "
219,75 - 222,43 Rödgr. "
222,43 -222,65 Overgfj. sv. MoS_2 impr.
222,65 - 223,73 Gangfj. " " "
223,73 - 223,76 Kvartsg. m. rik kis & MoS_2 impr.
223,76 - 223,91 Gangfj. " " " " "
223,91 - 231,79 " " sv. " " "
231,79 - 231,83 Pegm. grå I.S.
231,83 - 232,13 Gangfj. "
232,13 - 241,08 Overgfj. "
241,08 - 241,12 Pegm. röd "
241,12 - 246,74 Overgfj. "
246,74 - 246,75 MoS_2 stripe 2 mm.
246,75 - 246,77 Kvartsg. m. rik kis & MoS_2 impr.
246,77 - 246,80 Pegm. noe avbleket I.S.
246,80 - 247,03 Fink. gran. grå "
247,03 - 247,12 Overgfj. "
247,12 - 247,32 Fink. gran. grå "
247,32 - 247,52 Pegm. grå m. sv. kis & MoS_2 impr.
247,52 - 248,29 Overgfj. I.S.
248,29 - 248,83 Gangfj. m. sv. kis & MoS_2 impr.
248,83 - 249,72 Overgfj." " " " "
249,72 - 250,19 Gangfj. " " " " "
250,19 - 250,40 Overgfj. I.S.
250,40 - 250,76 Gangfj. m. sv. kis & MoS_2 impr.
250,76 - 252,38 Overgfj." " " " "
252,38 - 253,80 Overgfj. nær gangfj. " "
253,80 - 253,85 Kvartsg. m. rik " "
253,85 - 254,33 Gangfj. " sv. " "
254,33 - 256,67 Overgfj. ikke spor
256,67 - 256,72 Pegm. röd " "
256,72 - 262,71 Overgfj. " "
262,71 - 271,13 " " "
271,13 - 275,60 " nær gangfj. m. sv. kis impr. MoS_2, ikke spor
275,60 - 279,30 " ikke spor
279,30 - 279,36 Fink. gran, röd I.S.
279,36 - 279,40 Overgfj. "
279,40 - 279,42 Fink. gran, röd. "
279,42 - 279,50 Overgfj. "
279,50 - 279,53 Fink. pegm. röd "
279,53 - 279,60 Fink. gran, röd " 3,5 mm. i midten fink. pegm I.S.
279,60 - 281,34 Overgfj. "
281,34 - 281,39 Kvartsg. "
281,39 - 285,14 Overgfj. "
285,14 - 285,31 Pegm. noe avbleket m. sv. kis impr. & MoS_2
285,31 - 287,47 Overgfj. " " " " "
287,47 - 287,51 Pegm. noe avbleket I.S.
287,51 - 300,- Overgfj.

S l u t t.

Blad 2.

% MoS_2 Kjerne	% MoS_2 Slam	% MoS_2 Kjerne	% MoS_2 Slam	% MoS_2 Kjerne	% MoS_2 Slam
99 Spor	26 Spor			91 ·049	15 Spor
		96 ·008	17 ·089		
104 Spor	18 "			82 ·030	7 ·025
		97 Spor	20 ·033		
88 ·068	11 ·021	Ikke Spor		89 Spor	24 Ikke Spor
		84 Spor	24 Spor		
83 Spor	20 ·009			97 Ikke Spor	15 Spor
		96 "	19 Ikke Spor		
105 ·008	22 ·039			83 ·028	20 Ikke Spor
		69 "	13 Spor		
100 ·032	22 ·037			94 Ikke Spor	17 Spor
		65 "	13 "		
41 ·042	44 ·038			54 "	24 Ikke Spor
		71 "	22 "		
42 Spor	23 ·017			44 Spor	26 "
		99 ·115	12 ·083		
	26 Ikke Spor			74 Ikke Spor	13 "
		78 ·032	10 ·038		
	15 "				26 "
		76 Spor	14 Spor		
71 ·051	16 ·040				17 "
		80 Ikke Spor	13 Ikke Spor		
85 ·132	17 ·060				10 "
		80 "	17 ·008		
48 ·025	6 ·368				24 "
		95 "	16 Spor		
5 Ikke Spor	24 ·040				16 "
		102 Spor	13 Ikke Spor.		
80 ·010	23 ·155				8 "
		98 Ikke Spor	10 "		
94 Ikke Spor	27 ·095			85 Spor	6 Spor
		89 ·078	12 "		
68 Spor	24 ·063			92 Ikke Spor.	13 "

Beliggenhet: X = Y = Z =

Retn.: Azim = Fall = -100 9 Lengde = 300.—

Kjerne %: Timer: Borings ~~4~~ 36/22 Total =

Boringsdato: Nov.-50 – Febr. 57 Borer: Diabor v/Eriksson.

Diamantborhull Nr.: B.3.1.

A/S KNABEN MOLYBDÆNGRUBER

Profil 3. Benkehei

Hull nr. 1.

F. H. 10069

Blad 1.

% MoS_2 Kjerne	% MoS_2 Slam	% MoS_2 Kjerne	% MoS_2 Slam	% MoS_2 Kjerne	% MoS_2 Slam
	86 Ikke Spor		79 Ikke Spor		57 Ikke Spor
	79 "		73 "		49 "
	79 "	54 Spor	31 Spor		52 "
	77 "		80 Ikke Spor.		58 "
	22 "		70 "	89 Ikke Spor	44 ·017
	68 "		66 "		55 Ikke Spor
	47 "		59 "	91 Ikke Spor	39 Spor
	73 "		75 "		30 Ikke Spor
	84 "		85 "		26 "
	102 "		114 "		23 "
	97 "		60 "	97 Ikke Spor	25 Spor
	75 "		68 "		31 Ikke Spor
	71 "		56 "		31 "
	108 "		58 "		37 "
	75 "		57 "		21 "
	75 "		64 "		15 "
	92 "				21 "

Beliggenhet: X = Y = Z =

Retn.: Azim = Fall = -100°. Lengde = 300.—

Kjerne %: Timer: Borings. 36/22 Total =

Boringsdato: Nov-50 - Febr-51 Borer: Diabor (v/Eriksson).

Diamantborhull Nr.: B·3·1

A/S KNABEN MOLYBDÆNGRUBER

Profil 3. Bankehei (-100°).

F. H. 10069

8-3-1.